



# GENERAL GOVERNMENT DATA

General Government Revenue,  
Expenditure, Balances and Gross Debt

PART II: Tables by series

**SPRING 2014**

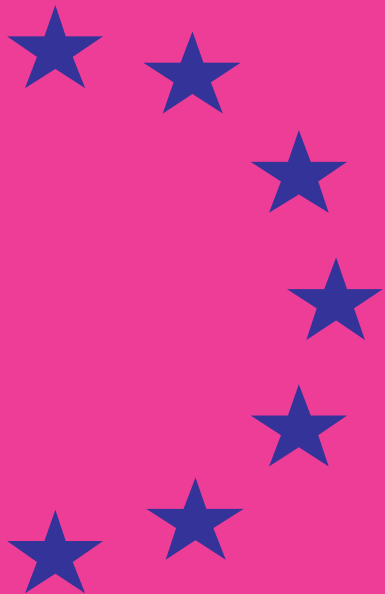





EUROPEAN COMMISSION

DIRECTORATE GENERAL ECFIN  
ECONOMIC AND FINANCIAL AFFAIRS

# GENERAL GOVERNMENT DATA

**GENERAL GOVERNMENT REVENUE,  
EXPENDITURE, BALANCES AND GROSS DEBT**

PART II: TABLES BY SERIES

SPRING 2014

For inquiries, contact:

A. Avdoulos  
N. Doyle

tel. 32.2.29 933 63  
tel. 32.2.29 934 60

email: [antonis.avdoulos@ec.europa.eu](mailto:antonis.avdoulos@ec.europa.eu)  
email: [noel.doyle@ec.europa.eu](mailto:noel.doyle@ec.europa.eu)

Cut-off date: 24 April 2014

## Foreword

**GENERAL GOVERNMENT DATA** shows the time-series for the general government transactions and balances that the Commission Services use for the monitoring of the Member States' budgetary situations. Government accounts (transactions and balances) and debt figures up to 2013 have been compiled and reported to the Commission by the national statistical offices and checked by Eurostat. Figures for 2014 - 2015 are forecasts by the Commission Services (Directorate General Economic and Financial Affairs) in spring 2014.

**GENERAL GOVERNMENT DATA** is organised in two parts. Part I shows, for each Member State, the figures of the government revenue and expenditure account. The methodological reference is the European System of National and Regional Accounts (ESA 95), which is, since mid-1999, the reference for the compilation of national accounts within the European Union. From 2000 on, ESA 95 figures are also the reference for the budgetary surveillance in Europe.

In Part II, each table covers one specific transaction and shows the time-series for the individual Member States, for the euro area and the European Union as a whole. Tables are presented according to the ESA 95 system (depending on data availability). The government debt from 1996 onwards is defined by reference to ESA 95.

**GENERAL GOVERNMENT DATA** is produced twice a year in connection with the publication of the Commission Services' economic forecasts. It is also available in an electronic form.

## PART I: TABLES BY COUNTRY

1. Belgium	9. Cyprus	17. Slovakia	25. Hungary
2. Germany	10. Latvia	18. Finland	26. Poland
3. Estonia	11. Luxembourg	19. EA -18	27. Romania
4. Ireland	12. Malta	20. Bulgaria	28. Sweden
5. Greece	13. Netherlands	21. Czech Republic	29. United-Kingdom
6. Spain	14. Austria	22. Denmark	30. EU-28
7. France	15. Portugal	23. Croatia	31. EU-27
8. Italy	16. Slovenia	24. Lithuania	

A: *General government accounts in national currency.*

B: *General government accounts as percent of GDP at market prices.*

C: *General government accounts; annual percentage change.*

D: *General government gross debt ratios and debt dynamics.*

## PART II: TABLES BY SERIES

32. Current taxes on imports and production	42. Intermediate consumption	52. Gross fixed capital formation
33. Current taxes on income and wealth	43. Social transfers other than in kind	53. Other capital expenditure
34. Social contributions received	44. Social transfers in kind via market producers	54. Total expenditure
35. Actual social contributions received	45. Interest	55. Net lending (+) or net borrowing (-)
36. Other current revenue, including sales	46. Subsidies	56. Net lending (+) or net borrowing (-) excl. interest
37. Total current revenue	47. Other current expenditure	57. Consolidated gross debt
38. Final consumption expenditure	48. Total current expenditure	58. Gross domestic product at current market prices
39. Collective consumption expenditure	49. Gross saving	
40. Social transfers in kind	50. Capital transfers received	
41. Compensation of employees	51. Total revenue	

A: *National currency, ESA 95*

B: *As percentage of GDP at market prices, ESA 95*

C: *Annual percentage change, ESA 95*

**NOTES**

	7
TABLE 32A	14
TABLE 32A_2	15
TABLE 32B	16
TABLE 32B_2	17
TABLE 32C	18
TABLE 32C_2	19
TABLE 33A	20
TABLE 33A_2	21
TABLE 33B	22
TABLE 33B_2	23
TABLE 33C	24
TABLE 33C_2	25
TABLE 34A	26
TABLE 34A_2	27
TABLE 34B	28
TABLE 34B_2	29
TABLE 34C	30
TABLE 34C_2	31
TABLE 35A	32
TABLE 35A_2	33
TABLE 35B	34
TABLE 35B_2	35
TABLE 35C	36
TABLE 35C_2	37
TABLE 36A	38
TABLE 36A_2	39
TABLE 36B	40
TABLE 36B_2	41
TABLE 36C	42
TABLE 36C_2	43
TABLE 37A	44
TABLE 37A_2	45
TABLE 37B	46
TABLE 37B_2	47
TABLE 37C	48
TABLE 37C_2	49
TABLE 38A	50
TABLE 38A_2	51
TABLE 38B	52
TABLE 38B_2	53
TABLE 38C	54

TABLE 38C_2	55
TABLE 39A	56
TABLE 39A_2	57
TABLE 39B	58
TABLE 39B_2	59
TABLE 39C	60
TABLE 39C_2	61
TABLE 40A	62
TABLE 40A_2	63
TABLE 40B	64
TABLE 40B_2	65
TABLE 40C	66
TABLE 40C_2	67
TABLE 41A	68
TABLE 41A_2	69
TABLE 41B	70
TABLE 41B_2	71
TABLE 41C	72
TABLE 41C_2	73
TABLE 42A	74
TABLE 42A_2	75
TABLE 42B	76
TABLE 42B_2	77
TABLE 42C	78
TABLE 42C_2	79
TABLE 43A	80
TABLE 43A_2	81
TABLE 43B	82
TABLE 43B_2	83
TABLE 43C	84
TABLE 43C_2	85
TABLE 44A	86
TABLE 44A_2	87
TABLE 44B	88
TABLE 44B_2	89
TABLE 44C	90
TABLE 44C_2	91
TABLE 45A	92
TABLE 45A_2	93
TABLE 45B	94
TABLE 45B_2	95
TABLE 45C	96
TABLE 45C_2	97
TABLE 46A	98
TABLE 46A_2	99
TABLE 46B	100
TABLE 46B_2	101
TABLE 46C	102
TABLE 46C_2	103
TABLE 47A	104
TABLE 47A_2	105
TABLE 47B	106
TABLE 47B_2	107

TABLE 47C	108
TABLE 47C_2	109
TABLE 48A	110
TABLE 48A_2	111
TABLE 48B	112
TABLE 48B_2	113
TABLE 48C	114
TABLE 48C_2	115
TABLE 49A	116
TABLE 49A_2	117
TABLE 49B	118
TABLE 49B_2	119
TABLE 49C	120
TABLE 49C_2	121
TABLE 50A	122
TABLE 50A_2	123
TABLE 50B	124
TABLE 50B_2	125
TABLE 50C	126
TABLE 50C_2	127
TABLE 51A	128
TABLE 51A_2	129
TABLE 51B	130
TABLE 51B_2	131
TABLE 51C	132
TABLE 51C_2	133
TABLE 52A	134
TABLE 52A_2	135
TABLE 52B	136
TABLE 52B_2	137
TABLE 52C	138
TABLE 52C_2	139
TABLE 53A	140
TABLE 53A_2	141
TABLE 53B	142
TABLE 53B_2	143
TABLE 53C	144
TABLE 53C_2	145
TABLE 54A	146
TABLE 54A_2	147
TABLE 54B	148
TABLE 54B_2	149
TABLE 54C	150
TABLE 54C_2	151
TABLE 55A	152
TABLE 55A_2	153
TABLE 55B	154
TABLE 55B_2	155
TABLE 55C	156
TABLE 55C_2	157
TABLE 56A	158
TABLE 56A_2	159
TABLE 56B	160
TABLE 56B_2	161
TABLE 56C	162
TABLE 56C_2	163
TABLE 57A	164
TABLE 57A_2	165
TABLE 57B	166
TABLE 57B_2	167
TABLE 57C	168
TABLE 57C_2	169
TABLE 58A	170
TABLE 58A_2	171



## Methodological notes

### General government

The general government sector covers central government, state governments, local governments and social security funds. The sector is not defined on an institutional basis but on a functional basis. It includes all institutional units which are non-market producers whose output is intended for individual and collective consumption, and mainly financed by compulsory payments made by units belonging to other sectors, and all institutional units principally engaged in the redistribution of national income and wealth. Publicly owned units dealing with commercial operations, such as public enterprises are excluded. (For more details see §§ 2.68-2.74 of ESA 95.)

The EU institutions are not part of general government. They are classified within the sector Rest of the World (§§ 2.92). This means that taxes levied on resident units by the European Communities (e.g., VAT paid to the EC budget, agricultural levies, import duties etc.) are not recorded as general government revenue. Similarly, transfers paid by the EC institutions to resident units (e.g. agricultural subsidies) are not included in transfers paid by general government.

### General government net borrowing

According to the Protocol on the excessive deficit procedure and to Council Regulation (EC) n°3605/93 (Article 1(3)) as amended by Council Regulation (EC) n°475/2000, the government balance subject to monitoring by the Commission is general government net lending/borrowing as defined in ESA 95.

Net lending/borrowing refers to the excess of current and capital revenue over the corresponding expenditure. It excludes all financial transactions. Financial transactions are the sales and purchases of financial assets, such as gold, currency, deposits, loans, equity and bonds. Capital transactions, which cover investment expenditure and capital transfers (such as investment grants and capital taxes), influence net borrowing. They must not be confused with financial transactions.

Net borrowing must not be confused with the borrowing requirement often used as reference in budget laws, as the borrowing requirement normally includes some financial transactions and usually only covers the central government.

### Revenue and expenditure account

Government transactions and respective main balances are classified in this document according to the following categories:

TAXES LINKED TO IMPORTS AND PRODUCTION, more commonly called indirect taxes, consist of compulsory, unrequited payments, in cash or in kind, which are levied by general government, in respect of the production and importation of goods and services, the employment of labour, the ownership or use of land, buildings or other assets used in production. These taxes are payable whether or not profits are made. (§§ 4.14-4.29).

CURRENT TAXES ON INCOME AND WEALTH, ETC, more commonly called direct taxes, cover all compulsory, unrequited payments, in cash or in kind, levied periodically by general government on the income and wealth of institutional units, and some periodic taxes which are assessed neither on the income nor the wealth. (§§ 4.77-4.82)

SOCIAL CONTRIBUTIONS include actual social contributions paid by employers, employees, self-employed and non-employed people to social security funds. They also include the imputed social contributions recorded in general government accounts. The latter represent the counterpart to social benefits (less eventual employees' contributions) paid directly by government units (i.e. not linked to actual contributions paid by government as employer) to their employees or former

employees and other eligible persons. (§§ 4.92-4.102)

ACTUAL SOCIAL CONTRIBUTIONS do not include imputed social contributions.

OTHER CURRENT REVENUE INCLUDING SALES cover property income (interest received, dividends paid by public enterprises to government, rents, etc), other current transfers received (insurance claims, current international co-operation, fines and penalties etc), other subsidies on production and sales (market output, output for own use and payments for other non-market output).

TOTAL CURRENT REVENUE: total of current taxes, social security contributions and other current revenue received by general government.

FINAL CONSUMPTION EXPENDITURE consists of expenditure incurred by government on goods or services that are used for the direct satisfaction of individual needs or wants or the collective needs of members of the community. Final consumption expenditure corresponds to expenditure on collective consumption plus expenditure on individual consumption (§§ 3.75 and 3.79).

COLLECTIVE CONSUMPTION covers the services for collective consumption ('collective services'), which are provided simultaneously to all members of the community or all members of a particular section of the community, such as all

households living in a particular region. They can be delivered simultaneously to every member of the community or to particular sections of the community, such as those in a particular region or locality; the use of such services is usually passive and does not require the explicit agreement or active participation of all the individuals concerned and the provision of a collective service to one individual does not reduce the amount available to other in the same community or section of the community, i.e., there is no rivalry in acquisition. (§ 3.83).

SOCIAL TRANSFERS IN KIND, also known as government expenditure in individual consumption, consist on individual goods and services provided as transfers in kind to individual households by government units, whether purchased on the market or produced as non-market output by government units. They include, in particular, the reimbursement by social security funds of approved expenditures made by households on specified goods or services, the medical treatments provided directly to the beneficiaries without reimbursement, social housing, dwelling allowance, day nurseries, professional training, reductions on transport prices and similar goods and services in the context of social risks. Any payments made by the householders themselves should be deducted. (§§ 4.104-4.108)

COMPENSATION OF EMPLOYEES is defined as the total remuneration, in cash or in kind, payable by government to its employees in return for work done by the latter during the accounting period. It includes wages and salaries, and actual and imputed social contributions (§§ 4.02-4.13).

INTERMEDIATE CONSUMPTION consists of the value of the goods and services consumed as inputs by a process of production, excluding fixed assets whose consumption is recorded as consumption of fixed capital. The goods and services may be either transformed or used up by the production process (§§ 3.69-3.73 and 8.10). SOCIAL TRANSFERS OTHER THAN IN KIND covers transfers to households, in cash, intended to relieve them from the financial burden of a number of risks or needs, made through collectively organised schemes. Examples are continued payment of normal, or reduced, wages during periods of absence from work as a result of ill health, accident, maternity; the payment of family, education or other allowances in respect of dependants; the payment of retirement or survivors' pensions to ex-employees or their survivors. (§ 4.103)

SOCIAL TRANSFERS IN KIND PROVIDED TO HOUSEHOLDS VIA MARKET PRODUCERS consist of reimbursement by social security funds of approved expenditures made by households on specified goods or services, of social transfers in kind, except reimbursements, made by social security funds to households and of transfers in kind provided to households by government units or NPISHs that are similar in nature to social security benefits in kind but are not provided in the context of a social insurance scheme. The goods and services are produced by market producers.

INTEREST is the amount that government becomes liable to pay to its creditors over a given period of time without reducing the amount of principal outstanding. Interest is recorded on an accruals basis, that is, interest is recorded as accruing continuously over time to the creditor. (§4.42-4.52).

In the original version of ESA 95, interest flows exchanged between two counterparts under any kind of swaps and under forward rate agreements have been considered as non-financial transactions, recorded under the item interest. In the amended ESA 95 (regulation (EC) N° 2558/2001 of the European Parliament and of the Council) these flows are

recorded as financial transactions. However, in this publication, interest flows under swap contracts and forward rate agreements (FRAs) are included in the item interest, as they are reported by Member States under the excessive deficit procedure (Commission regulation (EC) N° 351/2002).

SUBSIDIES are current unrequited payments which general government makes to resident producers, with the objective of influencing their levels of production, their prices or the remuneration of the factors of production.

OTHER CURRENT EXPENDITURE covers other taxes on production, rents, direct taxes and other current transfers (insurance premia, current international co-operation – including the GNP-based fourth own resource –, voluntary payments to non-profit institutions, etc.). (§§ 4.72-4.76, 4.77-4.82, 4.109-4.140)

TOTAL CURRENT EXPENDITURE covers compensation of employees, intermediate consumption, subsidies, interest, transfers other than transfers in kind, transfers in kind provided to households via market producers and other current expenditure.

GROSS SAVING : balance of current revenue MINUS current expenditure. (§§ 8.36, 8.39, 8.42-8.43)

CAPITAL TRANSFERS RECEIVED covers capital taxes (inheritance taxes, taxes on gifts *inter vivos*, occasional and exceptional levies on assets or net worth), investment grants received and other capital transfers received (e.g., legacies). (§§ 4.145-4.167)

GROSS FIXED CAPITAL FORMATION includes net acquisitions of fixed assets (dwellings, buildings and structures, machinery and equipment), plus certain additions to the value of non-produced assets. Fixed assets are tangible assets or intangible assets (mineral exploration, computer software, entertainment, literary or artistic originals) produced as outputs from processes of production that are themselves used repeatedly, or continuously, in processes of production for more than one year. (§§ 3.100-3.116)

OTHER CAPITAL EXPENDITURE includes changes in inventories, capital transfers paid (investment grants paid, capital taxes paid and other capital transfers paid), net acquisition of valuables (precious stones and metals, antiques and other art objects, etc.) and net acquisition of non-produced, non-financial assets (land and other tangible non-produced assets that may be used in the production of goods and services, and intangible non-produced assets, such as patents, licenses, etc.). (§§ 3.117-3.127, 4.145-4.167, 6.06-6.13)

TOTAL EXPENDITURE AND TOTAL REVENUE are defined according to the Commission Regulation (EC) No 1500/2000 of 10 July 2000 implementing Council Regulation (EC) No 2223/96. The two variables do not exactly correspond to the sum of their components, as presented in this publication. However, the difference between total expenditure and total revenue (net lending/borrowing) corresponds to the difference of the sums of the expenditure and revenue components, as presented here.

NET LENDING (+) OR NET BORROWING (-) shows the net amount of revenue which the government places at the disposal of other sectors or which other sectors provide to the government sector. It corresponds to the difference between total revenue and total expenditure.

PRIMARY BALANCE is defined in this publication as the net lending/net borrowing excluding interest payments.

TAX BURDEN is defined in this publication as the sum of taxes on import and production levied both by general government and by the EU institutions, taxes on income and wealth, actual social contributions and capital taxes.

### **Consolidation**

Consolidation refers to the elimination from the accounts of transactions which occur

between units belonging to the same sector. Although the accounting system advises not to consolidate transactions, it recognises that for some presentations and analyses, consolidated accounts are more significant than overall gross figures (§ 1.58).

In this publication, the following transactions were, as far as possible, consolidated: interest, other current transfers, investment grants and other capital transfers.

### **General government consolidated gross debt**

The definition of government debt to be used in the context of the budgetary surveillance at the European level is laid down in Protocol on the excessive deficit procedure, which was agreed upon when the Maastricht Treaty was signed. The debt definition is also specified in Council Regulation (EC) N° 3605/93 (Article 1(5)), as amended by Council Regulation (EC) N° 475/2000. According to the said regulation, “*Government debt means the total gross debt at nominal value outstanding at the end of the year of the sector of “general government (S.13), with the exception of those liabilities the corresponding financial assets of which are held by the sector of “general government” (S.13).*”

*Government debt is constituted by the liabilities of general government in the following categories: currency and deposits (AF.2); securities other than shares, excluding financial derivatives (AF.33) and loans (AF.4), as defined in ESA 95.*

*The nominal value of a liability outstanding at the end of the year is the face value.*

*The nominal value of an index-linked liability corresponds to its face value adjusted by the index-related change in the value of the principal accrued to the end of the year.*

*Liabilities denominated in a foreign currency, or exchanged from one foreign currency through contractual agreements to one or more other foreign currencies shall be converted into the other foreign currencies at the rate agreed upon in those contracts and shall be converted into the national currency on the basis of the representative market exchange rate prevailing on the last working day of each year.*

*Liabilities denominated in the national currency and exchanged through contractual agreements to a foreign currency shall be converted into the foreign currency at the rate agreed upon in those contracts and shall be converted into the national currency on the basis of the representative market exchange rate prevailing on the last working day of each year.*

*Liabilities denominated in a foreign currency and exchanged through contractual agreements to the national currency shall be converted into the national currency at the rate agreed upon in those contracts”*

The codes mentioned in this definition are of ESA 95.

Government gross debt data are shown in Table 55 of Part II. The contributions to the changes in the gross debt ratios are presented in Tables D of Part I. See Debt dynamics, below.

## Gross domestic product

Gross domestic product used for the calculation of ratios is as defined in ESA 95.

## Debt dynamics

Tables D in Part I present for each Member State, a quantitative expression of the debt dynamics, giving the influence of the flow variables on the evolution of the government debt.

The debt dynamic (or the budgetary constraint) for a country can be expressed by the following equation:

$$D_t = D_{t-1} + NB_t + SF_t, \text{ or}$$

$$\frac{D_t}{Y_t} = \frac{D_{t-1}}{Y_{t-1}} \cdot \frac{1}{1+y_t} + \frac{NB_t}{Y_t} + \frac{SF_t}{Y_t}, \text{ where}$$

$D_t$  = general government gross debt;  
 $NB_t$  = general government deficit (net borrowing (+));  $Y_t$  = GDP at current market prices,  $y_t$  = nominal GDP growth rate and  $SF_t$  = stock-flow adjustment. The t subscript denotes the year.

The equation can be presented as:

$$\frac{D_t}{Y_t} - \frac{D_{t-1}}{Y_{t-1}} = \frac{NB_t}{Y_t} - \frac{D_{t-1}}{Y_{t-1}} \cdot \frac{y_t}{1+y_t} + \frac{SF_t}{Y_t} \quad (1),$$

showing the decomposition of the change in the gross debt ratio in deficit, contribution of nominal GDP growth and stock-flow adjustment.

The equation may also be presented emphasising the role of the primary deficit:

$$D_t = D_{t-1} \cdot (1+i_t) + PD_t + SF_t \Leftrightarrow$$

$$\frac{D_t}{Y_t} = \frac{D_{t-1}}{Y_{t-1}} \cdot \frac{1+i_t}{1+y_t} + \frac{PD_t}{Y_t} + \frac{SF_t}{Y_t}, \text{ where we}$$

define  $PD_t$  = primary deficit and  $i_t$  = implicit interest rate. The implicit interest rate is calculated as interest paid as percentage of gross debt at the end of year t-1.

The equation may be rearranged as:

$$\frac{D_t}{Y_t} - \frac{D_{t-1}}{Y_{t-1}} = \frac{PD_t}{Y_t} + \frac{D_{t-1}}{Y_{t-1}} \cdot \frac{i_t - y_t}{1+y_t} + \frac{SF_t}{Y_t} \quad (2),$$

showing the change in the gross debt ratio as primary deficit, snowball effect (contribution of interest and nominal growth) and stock-flow adjustment.

The contributions to changes in the gross debt ratio in the Member States and the Community are presented in Tables D in accordance with (1) and (2) in lines 5, 6 and 7, and 8, 9 and 10, respectively.

## Stock-flow adjustment

The stock-flow adjustment (also known as debt-deficit adjustment) ensures the consistency between net borrowing (flow) and the variation in the stock of gross debt

It includes the accumulation of financial assets, the changes in the value of debt denominated in foreign currency and remaining statistical adjustments. The stock-flow adjustment figures shown in Tables D for the Community aggregates comprise, besides the weighted average of the stock-flow adjustments of the Member States considered, the influence of exchange rate movements on the preceding year's stocks of gross debt expressed in EUR/ECU.

### **Sources**

Figures up to 2013 have been compiled by national statistical offices, reported by the Member States to the Commission and checked by Eurostat. Figures for 2014 - 2015 are Commission services' (Directorate General Economic and Financial Affairs) forecasts of spring 2014.

### **Nota bene**

Starting from 2002, euro-zone countries publish national series in EUR. National currency data for all years prior to the switch of the country to euro have been converted using the irrevocably fixed euro conversion rate. For presentation purposes, the currency denomination has changed, with the prefix EURO and the ISO code of the former currency (i.e. EURO-BEF for Belgium). This approach conserves the historical continuity of national series.

However, cross country comparisons and aggregations should continue to be based only on historical series established in ECU up to 1998 and their statistical continuation in EUR from 1999 onwards.

**GENERAL GOVERNMENT DATA**  
GENERAL GOVERNMENT REVENUE,  
EXPENDITURE, BALANCES AND GROSS DEBT

**PART II**  
**TABLES BY SERIES**

Table 32A

Taxes linked to imports and production (indirect taxes); general government  
ESA 1995

(National currency)

	BE	DE 1)	EE	IE	EL	ES	FR	IT	CY	LV	LU	MT	NL	AT	PT	SI	SK	FI	EA-18 2)
	Mrd EURO- BEF	Mrd EURO- DEM	Mrd EURO- EEK	Mrd EURO- IEP	Mrd EURO- GRD	Mrd EURO- ESP	Mrd EURO- FRF	Mrd EURO- ITL	Mrd EURO- CYP	Mrd EURO- LVL	Mrd EURO- LUF	Mrd EURO- MTL	Mrd EURO- NLG	Mrd EURO- ATS	Mrd EURO- PTE	Mrd EURO- SIT	Mrd EURO- SKK	Mrd EURO- FIM	Mrd EUR
1970	4.42	44.2	:	:	:	:	:	:	:	:	:	:	5.56	:	:	:	:	:	:
1971	4.71	48.9	:	:	:	:	:	:	:	:	:	:	6.45	:	:	:	:	:	:
1972	4.86	53.4	:	:	:	:	:	:	:	:	:	:	7.41	:	:	:	:	:	:
1973	5.45	57.5	:	:	:	:	:	:	:	:	:	:	8.45	:	:	:	:	:	:
1974	6.31	59.6	:	:	:	:	:	:	:	:	:	:	9.12	:	:	:	:	:	:
1975	6.83	61.7	:	:	:	:	:	:	:	:	:	:	10.25	:	:	:	:	2.18	:
1976	8.05	67.0	:	:	:	:	:	:	:	:	:	:	12.09	8.67	:	:	:	2.49	:
1977	8.98	71.6	:	:	:	:	:	:	:	:	:	:	14.28	9.71	0.41	:	:	2.96	:
1978	9.64	78.0	:	:	:	:	49.3	:	:	:	:	:	15.44	10.04	0.49	:	:	3.34	:
1979	10.20	85.5	:	:	:	:	58.6	:	:	:	:	:	16.00	10.84	0.60	:	:	3.81	:
1980	10.29	90.4	:	:	:	:	65.6	16.7	:	:	:	:	16.48	11.70	0.89	:	:	4.36	:
1981	10.95	91.7	:	:	:	:	74.2	18.8	:	:	:	:	16.60	12.50	1.08	:	:	5.04	:
1982	11.83	93.8	:	:	:	:	86.4	24.2	:	:	:	:	17.38	13.20	1.37	:	:	5.65	:
1983	12.91	98.9	:	:	:	:	95.8	30.3	:	:	:	:	18.21	14.12	1.80	:	:	6.30	:
1984	13.61	103.8	:	:	:	:	106.5	34.8	:	:	:	:	19.62	15.60	2.18	:	:	7.43	:
1985	14.38	106.5	:	3.83	:	:	114.5	37.8	:	:	:	:	20.49	16.27	2.65	:	:	8.17	:
1986	14.65	109.2	:	4.03	:	:	120.0	42.2	:	:	:	:	21.71	16.88	3.49	:	:	9.00	:
1987	15.61	112.5	:	4.22	:	:	127.5	48.0	:	:	:	:	23.02	17.55	3.92	:	:	9.86	:
1988	16.70	117.6	:	4.64	3.41	:	135.1	57.2	:	:	:	:	23.72	18.55	4.93	:	:	12.00	:
1989	18.03	127.7	:	5.11	3.68	:	141.4	63.4	:	:	:	:	23.54	19.73	5.59	:	:	13.25	:
1990	19.40	141.0	:	5.21	5.06	:	149.2	72.8	:	0.019	1.081	:	25.11	20.74	6.56	:	:	13.40	:
1991		152.4																	
1991	20.16	146.1	:	5.26	6.51	:	152.2	82.8	:	0.026	1.093	:	26.67	22.28	7.58	:	:	12.86	:
1992	21.22	156.8	:	5.60	8.27	:	155.7	88.5	:	0.103	1.271	:	27.80	23.61	9.07	:	:	12.30	:
1993	22.52	168.7	0.192	5.67	8.78	:	162.2	97.0	:	0.243	1.542	:	30.47	24.55	9.00	:	1.834	12.16	:
1994	24.27	183.3	0.290	6.50	9.83	:	173.3	100.9	:	0.395	1.694	:	30.87	25.94	10.17	:	2.714	12.88	:
1995	24.67	183.6	0.363	7.10	10.83	44.5	181.7	111.6	0.813	0.523	1.660	0.369	32.57	24.49	11.04	1.592	2.795	12.94	659
1996	26.39	185.9	0.488	7.94	12.27	47.7	194.6	116.2	0.822	0.579	1.759	0.365	35.41	26.09	12.08	1.862	2.971	13.57	698
1997	28.02	189.6	0.614	9.05	13.86	52.4	201.0	127.8	0.797	0.717	1.981	0.405	38.33	27.36	12.82	2.069	3.116	15.36	725
1998	29.05	198.6	0.628	10.16	15.20	59.4	209.3	164.5	0.901	0.847	2.174	0.393	41.23	28.50	14.52	2.397	3.359	16.36	794
1999	31.27	215.1	0.627	11.74	17.13	66.7	216.3	167.4	0.935	0.830	2.532	0.455	45.88	29.86	15.96	2.789	3.475	17.15	847
2000	32.51	218.1	0.759	13.65	18.57	71.9	219.2	175.1	1.187	0.833	2.966	0.496	49.03	30.45	16.49	2.924	3.895	17.79	876
2001	32.40	222.7	0.861	14.00	19.52	75.5	221.3	177.0	1.327	0.875	2.964	0.535	54.76	31.41	17.47	3.221	3.844	18.17	897
2002	33.87	226.8	0.972	15.77	20.16	81.6	231.0	185.2	1.402	0.921	3.046	0.557	56.35	32.71	19.20	3.668	4.187	19.24	936
2003	34.89	231.6	1.058	17.26	20.76	89.8	238.4	186.8	1.796	1.100	3.182	0.582	57.91	33.23	20.46	4.019	4.853	20.31	967
2004	37.51	231.8	1.167	19.42	21.64	100.3	253.9	195.5	2.028	1.237	3.644	0.639	60.98	34.62	20.40	4.243	5.471	20.95	1014
2005	39.33	233.4	1.460	21.82	22.75	112.7	265.3	202.7	2.184	1.595	3.991	0.718	63.88	35.53	22.38	4.449	6.101	21.77	1061
2006	41.62	242.2	1.764	24.64	25.79	123.1	275.3	220.3	2.443	2.035	4.266	0.759	68.15	36.33	23.90	4.635	6.141	22.67	1125
2007	42.67	265.5	2.111	25.36	28.32	122.0	285.4	227.1	2.931	2.569	4.662	0.802	71.21	38.17	24.53	5.016	6.797	23.43	1178
2008	43.21	269.8	1.947	22.09	28.95	106.6	288.6	215.8	3.030	2.490	4.651	0.833	72.50	39.91	24.21	5.225	6.964	23.89	1160
2009	42.58	273.5	2.029	18.20	26.11	92.4	287.2	206.4	2.556	1.990	4.561	0.811	68.07	40.42	21.49	4.862	6.507	23.14	1123
2010	45.49	275.8	1.990	18.00	26.89	109.6	290.8	217.9	2.679	2.052	4.816	0.847	71.36	41.43	23.04	4.979	6.679	23.95	1168
2011	46.58	293.0	2.202	17.61	26.67	104.5	307.8	221.7	2.612	2.310	5.177	0.907	69.56	43.12	23.50	5.043	7.269	26.87	1206
2012	48.52	298.3	2.423	18.00	24.23	108.0	316.3	234.4	2.633	2.550	5.556	0.918	68.37	44.92	22.54	5.067	7.047	27.78	1238
2013	49.30	302.5	2.478	18.99	23.24	112.9	325.0	225.8	2.396	2.705	6.006	0.968	70.77	45.40	22.57	5.312	7.518	28.71	1253
2014	50.26	307.9	2.618	19.57	23.00	115.2	338.1	236.8	2.328	2.920	6.291	1.025	73.83	46.73	23.19	5.577	7.634	29.66	1293
2015	51.86	315.1	2.796	20.07	24.03	118.6	349.8	238.1	2.404	3.154	6.153	1.069	75.63	48.11	23.96	5.690	7.960	30.84	1325

1) 1970-91 D\_W

2) 1970-1998 ECU; Euro area; 1970-91 including D\_W



Table 32A

Taxes linked to imports and production (indirect taxes); general government  
ESA 1995

(National currency)

	BG	CZ	DK	HR	LT	HU	PL	RO	SE	UK	EU-28 <sup>1)</sup>	EU-27 <sup>2)</sup>
	Mrd BGN	Mrd CZK	Mrd DKK	Mrd HRK	Mrd LTL	Mrd HUF	Mrd PLN	Mrd RON	Mrd SEK	Mrd GBP	Mrd EUR	Mrd EUR
1970	:	:	:	:	:	:	:	:	:	7.4	:	:
1971	:	:	23.9	:	:	:	:	:	:	7.6	:	:
1972	:	:	28.0	:	:	:	:	:	:	8.0	:	:
1973	:	:	28.3	:	:	:	:	:	:	8.2	:	:
1974	:	:	29.8	:	:	:	:	:	:	9.6	:	:
1975	:	:	32.6	:	:	:	:	:	:	11.7	:	:
1976	:	:	39.4	:	:	:	:	:	:	13.6	:	:
1977	:	:	46.5	:	:	:	:	:	:	16.5	:	:
1978	:	:	55.5	:	:	:	:	:	:	18.8	:	:
1979	:	:	64.3	:	:	:	:	:	:	23.6	:	:
1980	:	:	68.3	:	:	:	:	:	:	30.4	:	:
1982	:	:	80.1	:	:	:	:	:	:	38.0	:	:
1983	:	:	89.3	:	:	:	:	:	:	40.4	:	:
1984	:	:	99.7	:	:	:	:	:	:	44.1	:	:
1985	:	:	109.5	:	:	:	:	:	:	46.2	:	:
1986	:	:	127.6	:	:	:	:	:	:	50.1	:	:
1987	:	:	132.7	:	:	:	:	:	:	54.9	:	:
1988	:	:	137.0	:	:	:	:	:	:	61.6	:	:
1989	:	:	136.9	:	:	:	:	:	:	64.5	:	:
1990	:	:	137.8	:	:	:	:	:	:	66.4	:	:
1991	0.010	:	140.1	:	:	:	13.2	:	:	75.0	:	:
1992	0.020	:	144.3	:	:	:	16.1	:	:	77.7	:	:
1993	0.040	:	149.5	:	1.11	:	25.0	:	260.7	79.3	:	:
1994	0.070	:	164.5	:	1.91	:	37.1	:	268.5	86.7	:	:
1995	0.110	179.1	171.2	:	3.23	1003	47.9	0.71	276.3	91.2	:	853
1996	0.200	202.9	183.4	:	3.88	1182	61.0	1.00	292.4	98.9	:	913
1997	1.820	208.1	195.5	:	5.47	1335	71.4	2.31	308.1	106.9	:	978
1998	3.180	217.7	211.0	:	6.20	1599	78.6	4.21	337.6	112.6	:	1066
1999	3.230	238.9	219.4	:	6.02	1865	90.5	6.73	382.1	122.4	:	1148
2000	3.780	246.0	220.0	:	5.78	2177	94.0	9.84	360.3	129.3	:	1207
2001	4.070	256.8	229.8	:	5.97	2343	97.4	13.33	374.2	132.2	:	1233
2002	4.180	265.7	238.3	:	6.50	2568	106.6	17.66	398.2	139.0	:	1289
2003	5.200	284.8	241.3	:	6.70	2957	111.0	24.21	417.0	146.2	:	1313
2004	6.500	325.9	255.3	:	6.93	3331	119.0	29.03	431.6	154.9	:	1386
2005	7.560	343.0	274.0	:	7.95	3415	133.7	37.25	452.0	158.3	:	1453
2006	8.930	353.1	291.3	:	9.19	3561	150.5	44.15	485.0	167.2	:	1546
2007	10.050	395.2	300.5	:	11.38	3976	166.3	51.35	517.0	175.8	:	1629
2008	12.080	406.5	298.5	:	12.76	4153	180.6	60.32	574.8	173.8	:	1589
2009	10.330	414.8	279.7	56.24	10.47	4258	172.7	53.78	579.6	163.8	1498	1491
2010	10.470	422.5	292.6	58.30	11.20	4522	192.3	62.25	595.1	187.7	1601	1593
2011	10.940	444.6	300.7	57.38	12.31	4658	210.2	72.66	647.7	203.0	1672	1664
2012	11.820	468.4	304.7	59.95	12.62	5110	205.5	77.32	657.6	208.8	1732	1724
2013	11.790	483.2	309.4	60.98	13.13	5342	206.8	80.05	683.7	218.4	1752	1744
2014	12.040	488.4	315.5	61.76	13.59	5552	215.4	84.29	717.6	228.0	1815	1807
2015	12.570	504.1	324.8	63.12	14.18	5737	225.6	89.18	753.5	239.6	1872	1864

1) 1970-1998 ECU

2) 1970-1998 ECU; Former EU-27

Table 32B

Taxes linked to imports and production (indirect taxes); general government  
ESA 1995

(Percentage of GDP at market prices (excessive deficit procedure))

	BE	DE 1)	EE	IE	EL	ES	FR	IT	CY	LV	LU	MT	NL	AT	PT	SI	SK	FI	EA-18 2)
1970	13.2	12.2	:	:	:	:	:	:	:	:	:	:	9.6	:	:	:	:	:	:
1971	13.0	12.2	:	:	:	:	:	:	:	:	:	:	9.8	:	:	:	:	:	:
1972	12.0	12.2	:	:	:	:	:	:	:	:	:	:	10.0	:	:	:	:	:	:
1973	11.9	11.8	:	:	:	:	:	:	:	:	:	:	10.0	:	:	:	:	:	:
1974	11.8	11.3	:	:	:	:	:	:	:	:	:	:	9.2	:	:	:	:	:	:
1975	11.5	11.2	:	:	:	:	:	:	:	:	:	:	9.6	:	:	:	:	12.1	:
1976	11.9	11.2	:	:	:	:	:	:	:	:	:	:	10.0	15.6	:	:	:	12.2	:
1977	12.3	11.2	:	:	:	:	:	:	:	:	:	:	10.9	15.9	10.3	:	:	13.2	:
1978	12.3	11.5	:	:	:	:	14.3	:	:	:	:	:	10.9	15.5	9.9	:	:	13.5	:
1979	12.1	11.6	:	:	:	:	14.9	:	:	:	:	:	10.6	15.2	9.6	:	:	13.2	:
1980	11.3	11.5	:	:	:	:	14.8	8.2	:	:	:	:	10.1	15.3	10.9	:	:	13.1	:
1981	11.5	11.1	:	:	:	:	14.8	7.7	:	:	:	:	9.6	15.4	11.0	:	:	13.4	:
1982	11.5	10.9	:	:	:	:	15.0	8.4	:	:	:	:	9.8	15.1	11.6	:	:	13.3	:
1983	11.8	11.0	:	:	:	:	15.0	9.0	:	:	:	:	9.9	15.2	11.9	:	:	13.4	:
1984	11.5	11.0	:	:	:	:	15.3	9.1	:	:	:	:	10.1	15.9	11.7	:	:	14.1	:
1985	11.5	10.8	:	15.1	:	:	15.4	8.8	:	:	:	:	10.2	15.8	11.6	:	:	14.3	:
1986	11.2	10.5	:	15.0	:	:	15.0	8.8	:	:	:	:	10.5	15.5	12.5	:	:	14.6	:
1987	11.4	10.6	:	14.7	:	:	15.2	9.2	:	:	:	:	11.0	15.5	11.9	:	:	14.8	:
1988	11.4	10.5	:	14.9	11.3	:	14.9	9.9	:	:	:	:	10.9	15.7	12.6	:	:	15.9	:
1989	11.4	10.6	:	14.8	10.2	:	14.4	10.0	:	:	:	:	10.2	15.6	12.1	:	:	15.7	:
1990	11.5	10.8	:	14.0	11.6	:	14.4	10.3	:	19.4	10.3	:	10.3	15.2	11.8	:	:	15.0	:
1991		10.8																	
1991	11.5	9.5	:	13.6	12.1	:	14.2	10.8	:	11.3	9.4	:	10.4	15.3	11.9	:	:	15.1	:
1992	11.5	9.5	:	13.7	13.3	:	14.1	10.9	:	6.4	10.4	:	10.4	15.3	12.6	:	:	14.8	:
1993	11.8	9.9	13.1	12.8	12.6	:	14.5	11.6	:	10.4	11.4	:	11.0	15.4	12.0	:	13.3	14.5	:
1994	12.1	10.3	14.4	13.6	12.4	:	15.0	11.4	:	12.1	11.6	:	10.6	15.5	12.5	:	16.3	14.6	:
1995	11.9	9.9	13.1	13.2	12.2	10.0	15.2	11.7	11.5	14.0	11.0	12.1	10.7	14.0	12.6	15.4	14.5	13.5	11.8
1996	12.5	9.9	13.4	13.5	12.6	10.1	15.9	11.5	11.1	13.0	11.1	11.4	11.1	14.4	13.0	15.6	13.8	13.7	12.0
1997	12.7	9.9	13.7	13.3	12.8	10.4	15.9	12.1	10.3	13.8	12.1	12.0	11.2	14.8	12.7	15.2	13.1	14.3	12.2
1998	12.6	10.1	12.5	12.9	13.0	11.0	15.8	15.0	10.8	14.6	12.5	11.1	11.4	14.8	13.2	15.9	12.8	14.0	12.9
1999	13.1	10.8	11.7	13.0	13.7	11.5	15.8	14.8	10.4	13.6	12.7	12.1	11.9	15.0	13.5	16.5	12.4	14.0	13.1
2000	12.9	10.6	12.3	12.9	13.8	11.4	15.2	14.6	12.2	12.4	13.5	12.0	11.7	14.6	13.0	15.7	12.5	13.5	12.9
2001	12.5	10.6	12.3	11.9	13.5	11.1	14.8	14.1	12.6	11.9	13.1	12.7	12.2	14.7	13.0	15.5	11.3	13.0	12.7
2002	12.6	10.6	12.5	12.1	13.0	11.2	15.0	14.2	12.9	11.3	12.7	12.6	12.1	14.8	13.7	15.8	11.4	13.4	12.8
2003	12.6	10.8	12.1	12.3	12.1	11.5	15.0	13.9	15.4	12.1	12.3	12.6	12.1	14.8	14.3	16.0	11.9	14.0	12.8
2004	12.9	10.6	12.1	12.9	11.8	11.9	15.3	14.0	16.2	11.7	13.3	13.7	12.4	14.7	13.7	15.6	12.1	13.8	12.9
2005	13.0	10.5	13.1	13.4	11.8	12.4	15.4	14.1	16.3	12.5	13.2	14.5	12.4	14.5	14.5	15.5	12.4	13.8	13.0
2006	13.1	10.5	13.2	13.9	12.4	12.5	15.3	14.8	16.9	12.9	12.6	14.6	12.6	14.0	14.9	14.9	11.2	13.7	13.1
2007	12.7	10.9	13.1	13.4	12.7	11.6	15.1	14.6	18.5	12.3	12.4	14.4	12.5	13.9	14.5	14.5	11.1	13.0	13.0
2008	12.5	10.9	12.0	12.3	12.4	9.8	14.9	13.7	17.7	10.9	12.4	14.0	12.2	14.1	14.1	14.0	10.4	12.9	12.5
2009	12.5	11.5	14.5	11.2	11.3	8.8	15.2	13.6	15.2	10.7	12.8	13.6	11.9	14.6	12.7	13.7	10.4	13.4	12.6
2010	12.8	11.1	13.9	11.4	12.1	10.5	15.0	14.0	15.4	11.3	12.3	13.1	12.2	14.5	13.3	14.0	10.1	13.4	12.7
2011	12.6	11.2	13.6	10.8	12.8	10.0	15.4	14.0	14.6	11.4	12.4	13.5	11.6	14.4	13.7	14.0	10.5	14.2	12.8
2012	12.9	11.2	13.9	11.0	12.5	10.5	15.6	15.0	14.9	11.5	12.9	13.3	11.4	14.6	13.7	14.3	9.9	14.4	13.0
2013	12.9	11.1	13.4	11.6	12.8	11.0	15.8	14.5	14.5	11.6	13.2	13.5	11.7	14.5	13.6	15.1	10.4	14.8	13.0
2014	12.8	10.9	13.6	11.6	12.6	11.1	16.1	15.0	14.7	11.9	13.1	13.7	12.0	14.4	13.7	15.5	10.3	15.1	13.1
2015	12.8	10.7	13.6	11.4	12.8	11.1	16.2	14.7	14.9	12.0	12.4	13.6	12.0	14.3	13.9	15.4	10.3	15.3	13.1

1) 1970-91 D\_W

2) Euro area; 1970-91 including D\_W

Table 32B

Taxes linked to imports and production (indirect taxes); general government  
ESA 1995

(Percentage of GDP at market prices (excessive deficit procedure))

	BG	CZ	DK	HR	LT	HU	PL	RO	SE	UK	EU-28	EU-27 1)
1970	:	:	:	:	:	:	:	:	:	14.3	:	:
1971	:	:	17.4	:	:	:	:	:	:	13.2	:	:
1972	:	:	17.8	:	:	:	:	:	:	12.4	:	:
1973	:	:	15.6	:	:	:	:	:	:	11.0	:	:
1974	:	:	14.7	:	:	:	:	:	:	11.3	:	:
1975	:	:	14.3	:	:	:	:	:	:	11.0	:	:
1976	:	:	14.9	:	:	:	:	:	:	10.8	:	:
1977	:	:	15.9	:	:	:	:	:	:	11.2	:	:
1978	:	:	17.0	:	:	:	:	:	:	11.1	:	:
1979	:	:	17.7	:	:	:	:	:	:	11.8	:	:
1980	:	:	17.4	:	:	:	:	:	:	13.0	:	:
1982	:	:	16.3	:	:	:	:	:	:	13.5	:	:
1983	:	:	16.5	:	:	:	:	:	:	13.1	:	:
1984	:	:	16.7	:	:	:	:	:	:	13.3	:	:
1985	:	:	16.9	:	:	:	:	:	:	12.7	:	:
1986	:	:	18.3	:	:	:	:	:	:	12.8	:	:
1987	:	:	18.1	:	:	:	:	:	:	12.8	:	:
1988	:	:	18.0	:	:	:	:	:	:	12.8	:	:
1989	:	:	17.0	:	:	:	:	:	:	12.2	:	:
1990	:	:	16.4	:	:	:	:	:	:	11.5	:	:
1991	9.6	:	16.0	:	:	:	15.0	:	:	12.4	:	:
1992	10.5	:	15.9	:	:	:	12.8	:	:	12.3	:	:
1993	12.3	:	16.4	:	9.1	:	14.7	:	16.6	11.9	:	:
1994	14.0	:	16.8	:	10.7	:	15.1	:	16.0	12.3	:	:
1995	12.3	11.7	16.8	:	12.0	17.5	14.2	9.3	15.3	12.2	:	12.1
1996	12.4	11.5	17.2	:	11.5	16.9	14.4	8.8	15.8	12.4	:	12.3
1997	10.7	11.0	17.4	:	13.5	15.4	13.9	9.1	15.9	12.6	:	12.5
1998	13.8	10.6	18.1	:	13.8	15.6	13.1	11.4	16.7	12.6	:	13.0
1999	13.3	11.1	18.1	:	13.7	16.3	13.6	12.2	17.9	13.0	:	13.3
2000	13.8	10.8	17.0	:	12.6	16.6	12.6	12.2	15.9	13.1	:	13.1
2001	13.4	10.5	17.2	:	12.2	15.5	12.5	11.3	15.9	12.8	:	12.8
2002	12.6	10.3	17.4	:	12.4	15.0	13.2	11.6	16.3	12.9	:	12.9
2003	14.5	10.6	17.2	:	11.7	15.8	13.2	12.3	16.4	12.7	:	13.0
2004	16.3	11.1	17.4	:	11.0	16.1	12.9	11.7	16.2	12.8	:	13.0
2005	16.6	11.0	17.7	:	11.0	15.5	13.6	12.9	16.3	12.4	:	13.1
2006	17.2	10.5	17.9	:	11.0	15.0	14.2	12.8	16.5	12.4	:	13.2
2007	16.7	10.8	17.7	:	11.5	15.9	14.1	12.3	16.5	12.3	:	13.1
2008	17.4	10.6	17.0	:	11.4	15.6	14.2	11.7	17.9	11.9	:	12.7
2009	15.1	11.0	16.8	17.1	11.4	16.6	12.8	10.7	18.7	11.6	12.7	12.7
2010	14.9	11.1	16.6	18.0	11.7	17.1	13.6	11.9	17.8	12.6	13.0	13.0
2011	14.5	11.6	16.8	17.5	11.5	16.9	13.8	13.0	18.6	13.2	13.2	13.1
2012	15.1	12.2	16.7	18.2	11.1	18.2	12.9	13.2	18.5	13.4	13.4	13.3
2013	15.1	12.4	16.6	18.6	11.0	18.3	12.6	12.7	18.8	13.5	13.4	13.4
2014	15.0	12.2	16.5	18.8	10.8	18.2	12.6	12.7	19.0	13.5	13.5	13.5
2015	15.1	12.1	16.4	18.8	10.7	18.0	12.6	12.8	19.0	13.6	13.4	13.4

1) Former EU-27

Table 32C

Taxes linked to imports and production (indirect taxes); general government  
ESA 1995

(National currency; annual percentage change)

	BE	DE 1)	EE	IE	EL	ES	FR	IT	CY	LV	LU	MT	NL	AT	PT	SI	SK	FI	EA-18 2)
1971	6.5	10.7	:	:	:	:	:	:	:	:	:	:	16.0	:	:	:	:	:	:
1972	3.1	9.3	:	:	:	:	:	:	:	:	:	:	14.9	:	:	:	:	:	:
1973	12.2	7.7	:	:	:	:	:	:	:	:	:	:	14.1	:	:	:	:	:	:
1974	15.7	3.5	:	:	:	:	:	:	:	:	:	:	7.8	:	:	:	:	:	:
1975	8.2	3.5	:	:	:	:	:	:	:	:	:	:	12.4	:	:	:	:	:	:
1976	18.0	8.7	:	:	:	:	:	:	:	:	:	:	17.9	:	:	:	:	14.2	:
1977	11.6	6.7	:	:	:	:	:	:	:	:	:	:	18.2	12.0	:	:	:	19.1	:
1978	7.3	9.0	:	:	:	:	:	:	:	:	:	:	8.1	3.4	18.3	:	:	12.7	:
1979	5.8	9.6	:	:	:	:	18.8	:	:	:	:	:	3.6	7.9	23.2	:	:	14.2	:
1980	1.0	5.8	:	:	:	:	12.0	:	:	:	:	:	3.0	8.0	48.3	:	:	14.4	:
1981	6.4	1.4	:	:	:	:	13.0	12.4	:	:	:	:	0.7	6.8	21.3	:	:	15.6	:
1982	8.1	2.3	:	:	:	:	16.5	28.7	:	:	:	:	4.7	5.6	27.2	:	:	12.0	:
1983	9.2	5.4	:	:	:	:	10.8	25.0	:	:	:	:	4.8	7.0	31.0	:	:	11.5	:
1984	5.4	5.0	:	:	:	:	11.2	15.1	:	:	:	:	7.8	10.5	21.1	:	:	18.0	:
1985	5.7	2.6	:	:	:	:	7.5	8.6	:	:	:	:	4.4	4.3	21.9	:	:	10.0	:
1986	1.9	2.6	:	5.2	:	:	4.8	11.5	:	:	:	:	6.0	3.7	31.3	:	:	10.1	:
1987	6.5	3.1	:	4.8	:	:	6.3	13.8	:	:	:	:	6.0	4.0	12.5	:	:	9.6	:
1988	7.0	4.5	:	9.8	:	:	5.9	19.2	:	:	:	:	3.0	5.7	25.7	:	:	21.7	:
1989	8.0	8.6	:	10.2	7.8	:	4.7	10.8	:	:	:	:	-0.8	6.3	13.4	:	:	10.4	:
1990	7.6	10.4	:	1.9	37.5	:	5.5	14.8	:	:	:	:	6.7	5.1	17.4	:	:	1.2	:
1991	3.9	8.1	:	0.9	28.7	:	2.0	13.8	:	33.7	1.1	:	6.2	7.4	15.7	:	:	-4.0	:
1992	5.2	7.3	:	6.5	27.1	:	2.3	6.8	:	295.5	16.2	:	4.2	6.0	19.5	:	:	-4.4	:
1993	6.1	7.6	:	1.2	6.1	:	4.2	9.7	:	136.8	21.3	:	9.6	4.0	-0.7	:	:	-1.1	:
1994	7.8	8.6	50.9	14.6	12.0	:	6.9	3.9	:	62.1	9.9	:	1.3	5.6	13.0	:	48.0	5.9	:
1995	1.6	0.2	25.1	9.3	10.1	:	4.8	10.7	:	32.7	-2.0	:	5.5	-5.6	8.6	:	3.0	0.4	:
1996	7.0	1.3	34.3	11.8	13.3	7.2	7.1	4.1	1.0	10.7	5.9	-1.0	8.7	6.5	9.4	17.0	6.3	4.9	6.0
1997	6.2	2.0	25.9	13.9	12.9	9.8	3.3	10.0	-3.1	23.8	12.6	11.1	8.2	4.9	6.1	11.1	4.9	13.2	3.9
1998	3.7	4.8	2.2	12.3	9.7	13.4	4.1	28.7	13.2	18.1	9.7	-3.0	7.6	4.1	13.3	15.8	7.8	6.5	9.4
1999	7.6	8.3	-0.1	15.6	12.7	12.3	3.3	1.7	3.7	-1.9	16.5	15.7	11.3	4.8	10.0	16.4	3.4	4.8	6.7
2000	4.0	1.4	20.9	16.2	8.4	7.7	1.3	4.6	27.0	0.4	17.1	9.0	6.9	2.0	3.3	4.8	12.1	3.8	3.4
2001	-0.3	2.1	13.4	2.6	5.1	5.0	1.0	1.1	11.8	5.0	-0.1	7.9	11.7	3.1	6.0	10.2	-1.3	2.1	2.5
2002	4.5	1.8	13.0	12.6	3.3	8.2	4.4	4.6	5.6	5.3	2.8	4.2	2.9	4.1	9.9	13.9	8.9	5.9	4.3
2003	3.0	2.1	8.8	9.4	3.0	10.0	3.2	0.9	28.1	19.4	4.4	4.4	2.8	1.6	6.5	9.6	15.9	5.6	3.3
2004	7.5	0.1	10.3	12.5	4.2	11.8	6.5	4.6	12.9	12.5	14.5	9.9	5.3	4.2	-0.3	5.6	12.7	3.1	4.9
2005	4.9	0.7	25.1	12.4	5.2	12.3	4.5	3.7	7.7	28.9	9.5	12.3	4.8	2.6	9.7	4.9	11.5	3.9	4.6
2006	5.8	3.7	20.8	12.9	13.4	9.2	3.8	8.7	11.9	27.6	6.9	5.7	6.7	2.3	6.8	4.2	0.6	4.1	6.0
2007	2.5	9.7	19.7	2.9	9.8	-0.9	3.7	3.1	20.0	26.3	9.3	5.6	4.5	5.1	2.6	8.2	10.7	3.3	4.7
2008	1.3	1.6	-7.8	-12.9	2.2	-12.7	1.1	-5.0	3.4	-3.1	-0.3	3.9	1.8	4.6	-1.3	4.2	2.5	2.0	-1.5
2009	-1.5	1.4	4.2	-17.6	-9.8	-13.3	-0.5	-4.4	-15.6	-20.1	-1.9	-2.6	-6.1	1.3	-11.3	-7.0	-6.6	-3.1	-3.2
2010	6.8	0.8	-1.9	-1.1	3.0	18.6	1.2	5.6	4.8	3.1	5.6	4.3	4.8	2.5	7.2	2.4	2.6	3.5	4.0
2011	2.4	6.2	10.6	-2.2	-0.8	-4.6	5.9	1.7	-2.5	12.6	7.5	7.1	-2.5	4.1	2.0	1.3	8.8	12.2	3.3
2012	4.2	1.8	10.0	2.2	-9.2	3.3	2.7	5.7	0.8	10.4	7.3	1.2	-1.7	4.2	-4.1	0.5	-3.1	3.4	2.6
2013	1.6	1.4	2.3	5.5	-4.1	4.6	2.8	-3.6	-9.0	6.1	8.1	5.4	3.5	1.1	0.1	4.8	6.7	3.3	1.2
2014	1.9	1.8	5.7	3.0	-1.0	2.0	4.0	4.9	-2.8	7.9	4.7	5.9	4.3	2.9	2.8	5.0	1.5	3.3	3.2
2015	3.2	2.3	6.8	2.6	4.5	2.9	3.5	0.5	3.3	8.0	-2.2	4.3	2.4	3.0	3.3	2.0	4.3	4.0	2.5

1) 1971-91 D\_W

2) EUR; 1971-1998 ECU; Euro area; 1971-91 including D\_W

Table 32C

Taxes linked to imports and production (indirect taxes); general government  
ESA 1995

(National currency; annual percentage change)

	BG	CZ	DK	HR	LT	HU	PL	RO	SE	UK	EU-28 1)	EU-27 2)
1971	:	:	:	:	:	:	:	:	:	2.4	:	:
1972	:	:	17.3	:	:	:	:	:	:	5.3	:	:
1973	:	:	0.9	:	:	:	:	:	:	2.2	:	:
1974	:	:	5.6	:	:	:	:	:	:	17.0	:	:
1975	:	:	9.2	:	:	:	:	:	:	22.3	:	:
1976	:	:	20.9	:	:	:	:	:	:	16.1	:	:
1977	:	:	18.1	:	:	:	:	:	:	21.1	:	:
1978	:	:	19.3	:	:	:	:	:	:	13.9	:	:
1979	:	:	15.9	:	:	:	:	:	:	25.2	:	:
1980	:	:	6.2	:	:	:	:	:	:	28.9	:	:
1981	:	:	7.4	:	:	:	:	:	:	12.4	:	:
1982	:	:	9.2	:	:	:	:	:	:	11.3	:	:
1983	:	:	11.4	:	:	:	:	:	:	6.3	:	:
1984	:	:	11.7	:	:	:	:	:	:	9.2	:	:
1985	:	:	9.9	:	:	:	:	:	:	4.8	:	:
1986	:	:	16.5	:	:	:	:	:	:	8.5	:	:
1987	:	:	4.0	:	:	:	:	:	:	9.6	:	:
1988	:	:	3.2	:	:	:	:	:	:	12.2	:	:
1989	:	:	-0.1	:	:	:	:	:	:	4.8	:	:
1990	:	:	0.7	:	:	:	:	:	:	2.9	:	:
1991	:	:	1.7	:	:	:	:	:	:	13.0	:	:
1992	62.5	:	3.0	:	:	:	21.4	:	:	3.5	:	:
1993	73.9	:	3.6	:	:	:	55.6	:	:	2.1	:	:
1994	100.3	:	10.1	:	71.5	:	48.4	:	3.0	9.3	:	:
1995	46.8	:	4.1	:	69.2	:	29.0	:	2.9	5.3	:	:
1996	82.6	13.3	7.2	:	20.3	17.8	27.3	41.1	5.8	8.4	:	7.0
1997	822.7	2.5	6.6	:	41.1	12.9	17.2	131.5	5.4	8.1	:	7.1
1998	74.8	4.6	7.9	:	13.2	19.8	10.0	81.8	9.6	5.4	:	9.0
1999	1.7	9.7	4.0	:	-2.9	16.6	15.2	59.8	13.2	8.7	:	7.7
2000	17.1	3.0	0.3	:	-4.1	16.7	3.8	46.3	-5.7	5.7	:	5.2
2001	7.6	4.4	4.4	:	3.4	7.7	3.7	35.4	3.9	2.2	:	2.2
2002	2.6	3.5	3.7	:	8.9	9.6	9.5	32.5	6.4	5.2	:	4.5
2003	24.6	7.2	1.3	:	3.0	15.1	4.1	37.1	4.7	5.1	:	1.9
2004	25.0	14.4	5.8	:	3.5	12.6	7.1	19.9	3.5	6.0	:	5.6
2005	16.2	5.2	7.3	:	14.7	2.5	12.4	28.3	4.7	2.2	:	4.8
2006	18.0	3.0	6.3	:	15.6	4.3	12.6	18.5	7.3	5.6	:	6.4
2007	12.6	11.9	3.2	:	23.8	11.7	10.5	16.3	6.6	5.2	:	5.4
2008	20.3	2.9	-0.7	:	12.1	4.5	8.6	17.5	11.2	-1.1	:	-2.4
2009	-14.5	2.0	-6.3	:	-18.0	2.5	-4.4	-10.8	0.8	-5.8	:	-6.2
2010	1.3	1.9	4.6	3.6	7.0	6.2	11.4	15.7	2.7	14.6	6.9	6.9
2011	4.5	5.2	2.8	-1.6	9.9	3.0	9.3	16.7	8.8	8.2	4.4	4.5
2012	8.0	5.4	1.3	4.5	2.5	9.7	-2.2	6.4	1.5	2.9	3.6	3.6
2013	-0.2	3.2	1.5	1.7	4.1	4.5	0.7	3.5	4.0	4.6	1.2	1.2
2014	2.1	1.1	2.0	1.3	3.5	3.9	4.1	5.3	5.0	4.4	3.6	3.6
2015	4.3	3.2	2.9	2.2	4.3	3.3	4.8	5.8	5.0	5.1	3.1	3.1

1) EUR; 1971-1998 ECU

2) EUR; 1971-1998 ECU; Former EU-27

Table 33A

Current taxes on income and wealth (direct taxes); general government  
ESA 1995

(National currency)

	BE	DE 1)	EE	IE	EL	ES	FR	IT	CY	LV	LU	MT	NL	AT	PT	SI	SK	FI	EA-18 2)
	Mrd EURO- BEF	Mrd EURO- DEM	Mrd EURO- EEK	Mrd EURO- IEP	Mrd EURO- GRD	Mrd EURO- ESP	Mrd EURO- FRF	Mrd EURO- ITL	Mrd EURO- CYP	Mrd EURO- LVL	Mrd EURO- LUF	Mrd EURO- MTL	Mrd EURO- NLG	Mrd EURO- ATS	Mrd EURO- PTE	Mrd EURO- SIT	Mrd EURO- SKK	Mrd EURO- FIM	Mrd EUR
1970	3.36	38.7	:	:	:	:	:	:	:	:	:	:	7.40	:	:	:	:	:	:
1971	3.90	44.3	:	:	:	:	:	:	:	:	:	:	8.90	:	:	:	:	:	:
1972	4.62	47.4	:	:	:	:	:	:	:	:	:	:	10.42	:	:	:	:	:	:
1973	5.72	60.1	:	:	:	:	:	:	:	:	:	:	12.04	:	:	:	:	:	:
1974	7.15	66.5	:	:	:	:	:	:	:	:	:	:	13.93	:	:	:	:	:	:
1975	8.98	64.2	:	:	:	:	:	:	:	:	:	:	15.96	:	:	:	:	2.90	:
1976	9.92	74.4	:	:	:	:	:	:	:	:	:	:	17.84	5.73	:	:	:	3.85	:
1977	11.65	85.2	:	:	:	:	:	:	:	:	:	:	19.49	6.57	0.20	:	:	3.93	:
1978	13.23	86.6	:	:	:	:	23.1	:	:	:	:	:	21.18	7.67	0.25	:	:	3.75	:
1979	14.46	90.9	:	:	:	:	27.4	:	:	:	:	:	22.74	8.18	0.35	:	:	4.06	:
1980	15.11	97.0	:	:	:	:	33.1	18.9	:	:	:	:	24.52	8.89	0.42	:	:	4.71	:
1981	15.72	96.9	:	:	:	:	38.1	24.5	:	:	:	:	24.68	9.89	0.58	:	:	5.89	:
1982	17.96	99.6	:	:	:	:	44.8	32.7	:	:	:	:	25.40	10.14	0.75	:	:	6.53	:
1983	18.97	103.2	:	:	:	:	50.0	39.7	:	:	:	:	24.21	10.46	1.06	:	:	7.30	:
1984	21.05	109.3	:	:	:	:	56.0	46.0	:	:	:	:	23.93	11.35	1.27	:	:	8.38	:
1985	22.04	117.9	:	3.26	:	:	59.0	52.3	:	:	:	:	24.71	12.59	1.62	:	:	9.46	:
1986	22.69	122.1	:	3.66	:	:	63.3	58.6	:	:	:	:	26.77	13.32	1.56	:	:	10.71	:
1987	23.29	126.6	:	4.04	:	:	67.1	64.8	:	:	:	:	28.45	13.24	1.64	:	:	10.41	:
1988	23.97	131.8	:	4.62	1.42	:	69.3	74.3	:	:	:	:	30.12	13.73	2.39	:	:	12.80	:
1989	23.75	145.2	:	4.30	1.63	:	75.1	85.7	:	:	:	:	30.84	13.56	3.28	:	:	14.06	:
1990	25.61	140.8	:	4.79	2.16	:	81.2	97.1	:	0.011	1.547	:	36.57	15.51	3.89	:	:	15.49	:
1991		163.0																	
1991	26.30	191.7	:	5.23	2.73	:	85.6	107.0	:	0.025	1.542	:	41.84	17.43	4.95	:	:	14.89	:
1992	26.60	211.5	:	5.70	2.84	:	86.1	115.2	:	0.126	1.531	:	40.87	19.25	6.27	:	:	13.70	:
1993	29.36	211.5	0.189	6.45	3.53	:	88.5	130.0	:	0.268	1.912	:	44.29	19.84	5.97	:	1.356	13.12	:
1994	31.51	214.3	0.239	7.11	4.87	:	93.4	128.0	:	0.206	2.121	:	38.47	18.59	6.30	:	1.103	15.15	:
1995	33.77	222.0	0.301	7.16	5.94	44.6	96.5	137.0	0.624	0.265	2.314	0.248	37.48	20.38	7.22	0.707	2.088	16.58	640
1996	34.48	223.1	0.336	8.16	6.25	48.8	105.8	151.3	0.629	0.310	2.494	0.216	40.62	22.86	8.25	0.872	2.082	18.77	686
1997	37.09	222.4	0.414	9.41	7.57	51.3	116.6	165.8	0.672	0.390	2.692	0.272	41.48	24.77	8.99	1.000	2.201	19.79	713
1998	39.74	235.0	0.522	10.68	10.04	54.5	150.5	155.7	0.820	0.451	2.791	0.268	43.08	26.13	9.49	1.091	2.354	21.99	761
1999	40.31	250.8	0.523	12.36	11.13	58.1	163.6	168.1	0.964	0.465	2.943	0.324	45.50	26.29	10.72	1.229	2.527	22.65	819
2000	42.97	262.8	0.477	14.16	13.16	64.5	173.1	171.8	1.081	0.492	3.286	0.366	48.54	27.31	12.09	1.354	2.314	27.89	868
2001	44.73	236.9	0.503	14.76	12.53	68.7	181.9	184.0	1.183	0.561	3.423	0.407	51.22	31.94	12.20	1.554	2.525	26.45	875
2002	45.82	231.4	0.586	15.00	13.42	77.2	175.1	179.6	1.222	0.639	3.660	0.483	53.24	30.37	12.65	1.797	2.586	27.05	871
2003	45.80	231.9	0.702	16.46	13.50	78.3	174.2	178.7	1.125	0.688	3.771	0.522	50.80	30.68	12.04	1.999	2.884	25.89	869
2004	48.42	232.2	0.769	18.35	14.83	87.5	184.3	185.4	1.013	0.836	3.566	0.502	51.17	31.45	12.40	2.219	2.753	26.67	904
2005	51.25	242.3	0.782	19.74	16.59	100.2	194.7	189.8	1.244	1.018	4.116	0.559	58.46	31.35	12.66	2.495	2.960	27.61	957
2006	52.64	270.5	0.946	23.04	16.98	116.2	211.7	213.9	1.555	1.350	4.416	0.610	62.37	33.21	13.85	2.827	3.333	28.74	1057
2007	54.60	292.9	1.197	24.00	18.22	136.9	216.7	233.2	2.181	1.931	4.889	0.726	67.94	36.53	16.08	3.168	3.790	31.53	1146
2008	56.98	302.7	1.277	20.65	18.71	115.8	223.6	239.6	2.220	2.235	5.269	0.743	69.28	39.51	16.64	3.320	4.338	32.32	1155
2009	51.74	274.6	1.045	17.40	19.15	100.8	185.4	222.2	1.895	1.335	5.272	0.795	67.69	35.12	15.15	2.931	3.469	27.82	1034
2010	55.23	274.1	0.970	16.60	17.78	99.8	203.2	226.1	1.926	1.339	5.738	0.808	70.13	36.40	15.22	2.908	3.536	28.63	1060
2011	58.94	299.8	1.047	19.32	18.24	101.2	223.2	226.4	2.098	1.499	6.009	0.849	68.62	39.00	16.88	2.884	3.783	30.92	1121
2012	61.78	319.4	1.184	20.69	19.76	105.5	242.2	237.1	1.962	1.697	6.285	0.935	65.59	41.18	15.27	2.717	3.963	30.86	1178
2013	65.23	333.9	1.357	21.59	17.87	105.1	255.3	238.5	1.916	1.786	6.617	1.043	65.88	43.04	19.52	2.591	4.221	32.70	1218
2014	67.19	350.1	1.372	22.45	20.18	111.8	254.0	235.5	1.784	1.852	6.872	1.093	69.02	45.24	18.93	2.645	4.406	32.84	1247
2015	69.86	367.3	1.395	23.59	20.60	103.8	257.1	248.3	1.808	1.944	7.227	1.148	74.71	47.26	19.58	2.728	4.647	33.88	1287

1) 1970-91 D\_W

2) 1970-1998 ECU; Euro area; 1970-91 including D\_W

Table 33A

Current taxes on income and wealth (direct taxes); general government  
ESA 1995

(National currency)

	BG	CZ	DK	HR	LT	HU	PL	RO	SE	UK	EU-28 1)	EU-27 2)
	Mrd BGN	Mrd CZK	Mrd DKK	Mrd HRK	Mrd LTL	Mrd HUF	Mrd PLN	Mrd RON	Mrd SEK	Mrd GBP	Mrd EUR	Mrd EUR
1970	:	:	:	:	:	:	:	:	:	8.7	:	:
1971	:	:	32.3	:	:	:	:	:	:	9.4	:	:
1972	:	:	35.8	:	:	:	:	:	:	9.6	:	:
1973	:	:	43.0	:	:	:	:	:	:	11.0	:	:
1974	:	:	54.3	:	:	:	:	:	:	14.7	:	:
1975	:	:	53.1	:	:	:	:	:	:	19.3	:	:
1976	:	:	62.5	:	:	:	:	:	:	21.7	:	:
1977	:	:	67.8	:	:	:	:	:	:	23.6	:	:
1978	:	:	76.2	:	:	:	:	:	:	26.1	:	:
1979	:	:	85.8	:	:	:	:	:	:	29.5	:	:
1980	:	:	96.6	:	:	:	:	:	:	36.5	:	:
1982	:	:	118.3	:	:	:	:	:	:	47.9	:	:
1983	:	:	136.8	:	:	:	:	:	:	51.2	:	:
1984	:	:	155.7	:	:	:	:	:	:	55.0	:	:
1985	:	:	176.2	:	:	:	:	:	:	60.9	:	:
1986	:	:	196.1	:	:	:	:	:	:	62.7	:	:
1987	:	:	209.3	:	:	:	:	:	:	67.0	:	:
1988	:	:	227.0	:	:	:	:	:	:	75.3	:	:
1989	:	:	236.3	:	:	:	:	:	:	84.9	:	:
1990	:	:	243.0	:	:	:	:	:	:	95.0	:	:
1991	0.031	:	249.9	:	:	280	9.7	:	:	94.2	:	:
1992	0.029	:	263.5	:	:	298	16.8	:	:	93.0	:	:
1993	0.033	:	273.1	:	1.26	368	24.8	:	301.0	91.3	:	:
1994	0.072	:	298.8	:	1.74	450	32.7	:	335.2	99.1	:	:
1995	0.077	140.0	313.4	:	2.25	493	39.5	0.81	355.3	109.7	:	877
1996	0.161	140.2	328.9	:	2.68	642	47.9	1.12	381.9	115.0	:	942
1997	1.571	159.8	341.3	:	3.54	770	57.0	2.64	406.3	124.5	:	1013
1998	1.931	165.1	348.0	:	4.04	908	65.1	3.10	422.6	142.0	:	1095
1999	1.835	175.5	365.6	:	4.00	1075	51.4	4.30	461.7	149.2	:	1172
2000	1.860	179.8	391.7	:	3.86	1288	53.3	5.65	508.9	160.5	:	1272
2001	2.242	203.3	391.2	:	3.80	1531	49.1	7.49	486.3	169.5	:	1283
2002	2.066	224.1	399.3	:	3.90	1730	54.6	8.77	475.1	166.5	:	1275
2003	2.148	247.0	411.3	:	4.54	1789	54.5	11.81	510.6	170.3	:	1259
2004	2.288	267.5	442.3	:	5.45	1860	59.9	15.71	553.8	181.9	:	1327
2005	2.117	275.9	490.2	:	6.49	1984	68.7	15.38	608.0	201.7	:	1425
2006	2.473	296.2	497.0	:	7.94	2218	79.9	20.72	653.7	223.0	:	1571
2007	4.592	330.2	506.7	:	9.09	2585	100.6	27.89	663.0	232.0	:	1687
2008	4.246	307.6	515.7	:	10.42	2802	109.7	34.57	635.0	241.0	:	1662
2009	3.833	271.7	495.2	23.60	5.52	2549	100.0	32.78	608.5	219.8	1461	1458
2010	3.621	262.5	521.7	20.89	4.47	2138	98.3	31.78	639.6	228.1	1520	1517
2011	3.713	275.0	531.3	20.54	4.69	1782	107.2	34.39	645.0	237.7	1595	1592
2012	3.843	275.8	554.7	20.17	5.55	1960	115.2	35.87	643.3	233.8	1674	1672
2013	4.059	283.4	590.9	20.64	6.02	1997	114.9	37.57	670.6	241.0	1719	1716
2014	4.204	292.7	601.9	21.01	6.28	2083	121.4	38.73	687.4	246.3	1764	1762
2015	4.379	290.5	578.6	21.62	6.67	2157	128.9	41.87	718.2	251.8	1814	1811

1) 1970-1998 ECU

2) 1970-1998 ECU; Former EU-27

Table 33B

Current taxes on income and wealth (direct taxes); general government  
ESA 1995

(Percentage of GDP at market prices (excessive deficit procedure))

	BE	DE 1)	EE	IE	EL	ES	FR	IT	CY	LV	LU	MT	NL	AT	PT	SI	SK	FI	EA-18 2)
1970	10.0	10.7	:	:	:	:	:	:	:	:	:	:	12.7	:	:	:	:	:	:
1971	10.7	11.1	:	:	:	:	:	:	:	:	:	:	13.5	:	:	:	:	:	:
1972	11.4	10.9	:	:	:	:	:	:	:	:	:	:	14.1	:	:	:	:	:	:
1973	12.5	12.4	:	:	:	:	:	:	:	:	:	:	14.3	:	:	:	:	:	:
1974	13.4	12.6	:	:	:	:	:	:	:	:	:	:	14.1	:	:	:	:	:	:
1975	15.1	11.7	:	:	:	:	:	:	:	:	:	:	15.0	:	:	:	:	16.1	:
1976	14.7	12.5	:	:	:	:	:	:	:	:	:	:	14.7	10.3	:	:	:	18.8	:
1977	16.0	13.4	:	:	:	:	:	:	:	:	:	:	14.9	10.7	4.9	:	:	17.5	:
1978	16.9	12.7	:	:	:	:	6.7	:	:	:	:	:	14.9	11.8	5.1	:	:	15.1	:
1979	17.2	12.3	:	:	:	:	7.0	:	:	:	:	:	15.0	11.5	5.5	:	:	14.1	:
1980	16.6	12.3	:	:	:	:	7.4	9.3	:	:	:	:	15.0	11.6	5.2	:	:	14.2	:
1981	16.5	11.7	:	:	:	:	7.6	10.0	:	:	:	:	14.3	12.2	5.9	:	:	15.7	:
1982	17.4	11.6	:	:	:	:	7.8	11.3	:	:	:	:	14.3	11.6	6.4	:	:	15.4	:
1983	17.4	11.5	:	:	:	:	7.8	11.8	:	:	:	:	13.2	11.2	7.0	:	:	15.5	:
1984	17.9	11.6	:	:	:	:	8.1	12.0	:	:	:	:	12.3	11.6	6.8	:	:	15.9	:
1985	17.6	12.0	:	12.8	:	:	7.9	12.1	:	:	:	:	12.3	12.2	7.1	:	:	16.5	:
1986	17.3	11.8	:	13.6	:	:	7.9	12.3	:	:	:	:	12.9	12.2	5.6	:	:	17.4	:
1987	17.0	11.9	:	14.0	:	:	8.0	12.4	:	:	:	:	13.6	11.7	5.0	:	:	15.6	:
1988	16.4	11.7	:	14.9	4.7	:	7.6	12.8	:	:	:	:	13.8	11.6	6.1	:	:	17.0	:
1989	15.0	12.1	:	12.4	4.5	:	7.7	13.5	:	:	:	:	13.4	10.7	7.1	:	:	16.7	:
1990	15.2	10.8	:	12.9	5.0	:	7.9	13.8	:	11.1	14.7	:	15.0	11.4	7.0	:	:	17.3	:
1991		11.5																	
1991	14.9	12.5	:	13.6	5.1	:	8.0	13.9	:	10.8	13.3	:	16.3	11.9	7.8	:	:	17.5	:
1992	14.4	12.8	:	13.9	4.6	:	7.8	14.2	:	7.8	12.5	:	15.2	12.5	8.7	:	:	16.5	:
1993	15.4	12.5	12.9	14.6	5.1	:	7.9	15.6	:	11.4	14.1	:	16.0	12.5	8.0	:	9.8	15.6	:
1994	15.7	12.0	11.9	14.9	6.2	:	8.1	14.5	:	6.3	14.6	:	13.3	11.1	7.8	:	6.6	17.1	:
1995	16.2	12.0	10.9	13.3	6.7	10.0	8.1	14.4	8.8	7.1	15.3	8.1	12.3	11.7	8.2	6.8	10.8	17.3	11.5
1996	16.3	11.9	9.2	13.8	6.4	10.3	8.6	15.0	8.5	7.0	15.8	6.7	12.7	12.7	8.8	7.3	9.7	18.9	11.8
1997	16.7	11.6	9.2	13.8	7.0	10.2	9.2	15.7	8.7	7.5	16.4	8.0	12.1	13.4	8.9	7.4	9.2	18.4	12.0
1998	17.3	12.0	10.4	13.6	8.6	10.1	11.4	14.2	9.8	7.8	16.0	7.6	11.9	13.6	8.6	7.2	9.0	18.9	12.3
1999	16.9	12.5	9.8	13.6	8.9	10.0	12.0	14.8	10.7	7.6	14.8	8.6	11.8	13.2	9.0	7.3	9.0	18.5	12.7
2000	17.0	12.8	7.7	13.4	9.7	10.2	12.0	14.3	11.1	7.3	14.9	8.9	11.6	13.1	9.5	7.3	7.4	21.1	12.8
2001	17.2	11.3	7.2	12.6	8.6	10.1	12.2	14.7	11.2	7.6	15.2	9.6	11.4	14.9	9.1	7.5	7.5	19.0	12.3
2002	17.1	10.9	7.5	11.5	8.6	10.6	11.3	13.8	11.2	7.9	15.3	10.9	11.4	13.8	9.0	7.7	7.0	18.8	11.9
2003	16.6	10.8	8.0	11.7	7.9	10.0	11.0	13.3	9.7	7.6	14.6	11.3	10.7	13.6	8.4	7.9	7.1	17.8	11.5
2004	16.6	10.6	7.9	12.2	8.1	10.4	11.1	13.3	8.1	7.9	13.0	10.8	10.4	13.4	8.3	8.2	6.1	17.5	11.5
2005	16.9	10.9	7.0	12.1	8.6	11.0	11.3	13.2	9.3	7.9	13.6	11.3	11.4	12.8	8.2	8.7	6.0	17.5	11.7
2006	16.5	11.7	7.1	13.0	8.1	11.8	11.8	14.3	10.8	8.5	13.0	11.7	11.5	12.8	8.6	9.1	6.1	17.3	12.3
2007	16.3	12.1	7.4	12.7	8.2	13.0	11.5	15.0	13.8	9.2	13.0	13.0	11.9	13.3	9.5	9.2	6.2	17.5	12.7
2008	16.5	12.2	7.9	11.5	8.0	10.6	11.6	15.2	12.9	9.8	14.1	12.5	11.7	14.0	9.7	8.9	6.5	17.4	12.5
2009	15.2	11.6	7.5	10.7	8.3	9.6	9.8	14.6	11.2	7.2	14.8	13.4	11.8	12.7	9.0	8.3	5.5	16.1	11.6
2010	15.5	11.0	6.8	10.5	8.0	9.5	10.5	14.6	11.1	7.4	14.6	12.5	12.0	12.8	8.8	8.2	5.4	16.0	11.5
2011	16.0	11.5	6.5	11.9	8.7	9.7	11.2	14.3	11.7	7.4	14.4	12.7	11.5	13.0	9.9	8.0	5.5	16.4	11.9
2012	16.4	12.0	6.8	12.6	10.2	10.3	11.9	15.1	11.1	7.7	14.6	13.6	10.9	13.4	9.3	7.7	5.6	16.0	12.4
2013	17.1	12.2	7.4	13.2	9.8	10.3	12.4	15.3	11.6	7.7	14.6	14.5	10.9	13.7	11.8	7.3	5.9	16.9	12.7
2014	17.1	12.4	7.1	13.3	11.1	10.8	12.1	14.9	11.3	7.5	14.3	14.6	11.2	14.0	11.2	7.4	5.9	16.7	12.7
2015	17.3	12.5	6.8	13.4	11.0	9.7	11.9	15.3	11.2	7.4	14.6	14.6	11.8	14.1	11.3	7.4	6.0	16.8	12.7

1) 1970-91 D\_W

2) Euro area; 1970-91 including D\_W



Table 33B

Current taxes on income and wealth (direct taxes); general government  
ESA 1995

(Percentage of GDP at market prices (excessive deficit procedure))

	BG	CZ	DK	HR	LT	HU	PL	RO	SE	UK	EU-28	EU-27 1)
1970	:	:	:	:	:	:	:	:	:	16.7	:	:
1971	:	:	23.5	:	:	:	:	:	:	16.2	:	:
1972	:	:	22.8	:	:	:	:	:	:	14.8	:	:
1973	:	:	23.7	:	:	:	:	:	:	14.7	:	:
1974	:	:	26.7	:	:	:	:	:	:	17.4	:	:
1975	:	:	23.4	:	:	:	:	:	:	18.0	:	:
1976	:	:	23.7	:	:	:	:	:	:	17.1	:	:
1977	:	:	23.1	:	:	:	:	:	:	16.0	:	:
1978	:	:	23.3	:	:	:	:	:	:	15.3	:	:
1979	:	:	23.6	:	:	:	:	:	:	14.8	:	:
1980	:	:	24.6	:	:	:	:	:	:	15.6	:	:
1982	:	:	24.1	:	:	:	:	:	:	17.0	:	:
1983	:	:	25.3	:	:	:	:	:	:	16.6	:	:
1984	:	:	26.1	:	:	:	:	:	:	16.6	:	:
1985	:	:	27.2	:	:	:	:	:	:	16.8	:	:
1986	:	:	28.1	:	:	:	:	:	:	16.0	:	:
1987	:	:	28.5	:	:	:	:	:	:	15.6	:	:
1988	:	:	29.8	:	:	:	:	:	:	15.6	:	:
1989	:	:	29.4	:	:	:	:	:	:	16.0	:	:
1990	:	:	28.9	:	:	:	:	:	:	16.5	:	:
1991	22.5	:	28.6	:	:	11.0	11.0	:	:	15.6	:	:
1992	14.6	:	29.1	:	:	9.9	13.4	:	:	14.8	:	:
1993	11.2	:	30.0	:	10.3	10.2	14.6	:	19.1	13.7	:	:
1994	13.8	:	30.6	:	9.8	10.1	13.3	:	20.0	14.0	:	:
1995	8.8	9.1	30.7	:	8.4	8.6	11.7	10.6	19.6	14.7	:	12.4
1996	10.1	8.0	30.7	:	8.0	9.2	11.3	9.8	20.6	14.4	:	12.7
1997	9.3	8.5	30.3	:	8.7	8.9	11.1	10.3	21.0	14.7	:	13.0
1998	8.4	8.0	29.9	:	9.0	8.8	10.8	8.4	20.9	15.9	:	13.4
1999	7.5	8.2	30.1	:	9.1	9.4	7.7	7.8	21.6	15.9	:	13.6
2000	6.8	7.9	30.3	:	8.4	9.8	7.2	7.0	22.5	16.3	:	13.8
2001	7.4	8.3	29.3	:	7.8	10.1	6.3	6.4	20.7	16.4	:	13.4
2002	6.2	8.7	29.1	:	7.4	10.1	6.7	5.8	19.4	15.4	:	12.8
2003	6.0	9.2	29.4	:	7.9	9.5	6.5	6.0	20.1	14.8	:	12.4
2004	5.7	9.1	30.2	:	8.7	9.0	6.5	6.4	20.8	15.0	:	12.5
2005	4.7	8.9	31.7	:	9.0	9.0	7.0	5.3	22.0	15.8	:	12.8
2006	4.8	8.8	30.5	:	9.5	9.4	7.5	6.0	22.2	16.5	:	13.4
2007	7.6	9.0	29.9	:	9.2	10.3	8.6	6.7	21.2	16.2	:	13.6
2008	6.1	8.0	29.4	:	9.3	10.6	8.6	6.7	19.8	16.5	:	13.3
2009	5.6	7.2	29.7	7.2	6.0	9.9	7.4	6.5	19.6	15.5	12.4	12.4
2010	5.1	6.9	29.6	6.5	4.7	8.1	6.9	6.1	19.2	15.4	12.3	12.3
2011	4.9	7.2	29.7	6.2	4.4	6.4	7.0	6.2	18.5	15.5	12.5	12.6
2012	4.9	7.2	30.4	6.1	4.9	7.0	7.2	6.1	18.1	15.0	12.9	12.9
2013	5.2	7.3	31.8	6.3	5.0	6.9	7.0	6.0	18.5	14.9	13.2	13.2
2014	5.2	7.3	31.5	6.4	5.0	6.8	7.1	5.9	18.2	14.6	13.1	13.1
2015	5.3	6.9	29.3	6.5	5.0	6.8	7.2	6.0	18.1	14.3	13.0	13.0

1) Former EU-27

Table 33C

Current taxes on income and wealth (direct taxes); general government  
ESA 1995

(National currency; annual percentage change)

	BE	DE 1)	EE	IE	EL	ES	FR	IT	CY	LV	LU	MT	NL	AT	PT	SI	SK	FI	EA-18 2)
1971	16.2	14.3	:	:	:	:	:	:	:	:	:	:	20.2	:	:	:	:	:	:
1972	18.5	7.1	:	:	:	:	:	:	:	:	:	:	17.2	:	:	:	:	:	:
1973	23.8	26.8	:	:	:	:	:	:	:	:	:	:	15.5	:	:	:	:	:	:
1974	25.0	10.7	:	:	:	:	:	:	:	:	:	:	15.7	:	:	:	:	:	:
1975	25.5	-3.5	:	:	:	:	:	:	:	:	:	:	14.6	:	:	:	:	:	:
1976	10.5	15.9	:	:	:	:	:	:	:	:	:	:	11.8	:	:	:	:	32.9	:
1977	17.4	14.5	:	:	:	:	:	:	:	:	:	:	9.3	14.7	:	:	:	2.0	:
1978	13.6	1.6	:	:	:	:	:	:	:	:	:	:	8.7	16.7	27.8	:	:	-4.6	:
1979	9.3	5.0	:	:	:	:	18.5	:	:	:	:	:	7.4	6.7	38.0	:	:	8.3	:
1980	4.5	6.7	:	:	:	:	20.8	:	:	:	:	:	7.8	8.7	22.3	:	:	16.0	:
1981	4.0	-0.1	:	:	:	:	15.2	29.7	:	:	:	:	0.7	11.2	36.5	:	:	25.1	:
1982	14.2	2.8	:	:	:	:	17.4	33.3	:	:	:	:	2.9	2.5	30.2	:	:	10.9	:
1983	5.7	3.6	:	:	:	:	11.6	21.5	:	:	:	:	-4.7	3.2	40.8	:	:	11.8	:
1984	11.0	5.9	:	:	:	:	12.0	16.0	:	:	:	:	-1.2	8.5	19.7	:	:	14.8	:
1985	4.7	7.8	:	:	:	:	5.3	13.6	:	:	:	:	3.3	11.0	27.2	:	:	12.9	:
1986	2.9	3.6	:	12.3	:	:	7.3	12.2	:	:	:	:	8.4	5.7	-3.5	:	:	13.2	:
1987	2.7	3.7	:	10.4	:	:	6.0	10.6	:	:	:	:	6.3	-0.6	5.4	:	:	-2.8	:
1988	2.9	4.1	:	14.6	:	:	3.3	14.6	:	:	:	:	5.8	3.7	45.6	:	:	22.9	:
1989	-0.9	10.1	:	-7.0	14.5	:	8.4	15.3	:	:	:	:	2.4	-1.2	37.0	:	:	9.8	:
1990	7.8	-3.0	:	11.5	32.2	:	8.1	13.2	:	:	:	:	18.6	14.4	18.6	:	:	10.2	:
1991	2.7	15.7	:	9.1	26.8	:	5.4	10.2	:	124.8	-0.3	:	14.4	12.4	27.2	:	:	-3.9	:
1992	1.1	10.3	:	9.0	3.9	:	0.5	7.7	:	405.5	-0.7	:	-2.3	10.4	26.6	:	:	-8.0	:
1993	10.4	0.0	:	13.2	24.2	:	2.8	12.9	:	113.3	24.9	:	8.4	3.1	-4.7	:	:	-4.3	:
1994	7.3	1.3	26.3	10.3	38.2	:	5.5	-1.5	:	-23.2	10.9	:	-13.1	-6.3	5.5	:	-18.6	15.5	:
1995	7.2	3.6	25.8	0.6	21.8	:	3.3	7.0	:	28.7	9.1	:	-2.6	9.6	14.5	:	89.3	9.4	:
1996	2.1	0.5	11.7	14.0	5.3	9.3	9.7	10.4	0.8	17.0	7.8	-13.0	8.4	12.2	14.2	23.4	-0.3	13.2	7.2
1997	7.6	-0.3	23.2	15.3	21.1	5.3	10.2	9.5	6.8	25.7	7.9	26.2	2.1	8.3	9.0	14.7	5.7	5.4	4.0
1998	7.1	5.6	25.9	13.5	32.7	6.1	29.1	-6.0	22.1	15.6	3.7	-1.4	3.9	5.5	5.6	9.1	7.0	11.1	6.8
1999	1.4	6.7	0.3	15.7	10.8	6.6	8.7	7.9	17.6	3.2	5.5	20.9	5.6	0.6	12.9	12.7	7.3	3.0	7.6
2000	6.6	4.8	-8.8	14.6	18.2	11.1	5.8	2.2	12.1	5.8	11.7	12.9	6.7	3.9	12.7	10.1	-8.4	23.1	6.0
2001	4.1	-9.8	5.3	4.3	-4.8	6.4	5.0	7.1	9.4	14.0	4.2	11.1	5.5	16.9	1.0	14.8	9.1	-5.2	0.9
2002	2.4	-2.3	16.7	1.6	7.1	12.4	-3.7	-2.4	3.4	13.9	6.9	18.6	3.9	-4.9	3.7	15.6	2.4	2.3	-0.4
2003	0.0	0.2	19.6	9.7	0.6	1.4	-0.5	-0.5	-8.0	7.7	3.0	8.2	-4.6	1.0	-4.9	11.3	11.5	-4.3	-0.2
2004	5.7	0.1	9.6	11.5	9.8	11.8	5.8	3.7	-10.0	21.5	-5.4	-3.8	0.7	2.5	3.0	11.0	-4.5	3.0	4.0
2005	5.8	4.4	1.6	7.6	11.9	14.5	5.6	2.4	22.9	21.8	15.4	11.4	14.2	-0.3	2.1	12.4	7.5	3.5	5.9
2006	2.7	11.7	21.0	16.7	2.3	15.9	8.7	12.7	25.0	32.7	7.3	9.0	6.7	6.0	9.4	13.3	12.6	4.1	10.5
2007	3.7	8.3	26.5	4.2	7.3	17.9	2.4	9.0	40.2	43.0	10.7	19.1	8.9	10.0	16.1	12.0	13.7	9.7	8.4
2008	4.4	3.4	6.7	-13.9	2.7	-15.4	3.2	2.8	1.8	15.8	7.8	2.3	2.0	8.1	3.5	4.8	14.5	2.5	0.8
2009	-9.2	-9.3	-18.2	-15.8	2.3	-12.9	-17.1	-7.3	-14.7	-40.3	0.0	7.1	-2.3	-11.1	-9.0	-11.7	-20.0	-13.9	-10.5
2010	6.7	-0.2	-7.1	-4.6	-7.2	-1.0	9.6	1.7	1.7	0.3	8.8	1.6	3.6	3.6	0.5	-0.8	1.9	2.9	2.6
2011	6.7	9.4	7.9	16.4	2.6	1.4	9.9	0.1	8.9	12.0	4.7	5.2	-2.1	7.1	10.9	-0.8	7.0	8.0	5.7
2012	4.8	6.5	13.1	7.1	8.3	4.3	8.5	4.8	-6.5	13.2	4.6	10.1	-4.4	5.6	-9.5	-5.8	4.8	-0.2	5.1
2013	5.6	4.5	14.7	4.4	-9.5	-0.4	5.4	0.6	-2.3	5.2	5.3	11.6	0.4	4.5	27.8	-4.7	6.5	5.9	3.4
2014	3.0	4.8	1.1	4.0	12.9	6.4	-0.5	-1.2	-6.9	3.7	3.8	4.8	4.8	5.1	-3.0	2.1	4.4	0.5	2.4
2015	4.0	4.9	1.7	5.1	2.1	-7.2	1.2	5.4	1.3	5.0	5.2	5.0	8.2	4.5	3.4	3.1	5.5	3.2	3.2

1) 1971-91 D\_W

2) EUR; 1971-1998 ECU; Euro area; 1971-91 including D\_W

Table 33C

Current taxes on income and wealth (direct taxes); general government  
ESA 1995

(National currency; annual percentage change)

	BG	CZ	DK	HR	LT	HU	PL	RO	SE	UK	EU-28 1)	EU-27 2)
1971	:	:	:	:	:	:	:	:	:	8.1	:	:
1972	:	:	11.0	:	:	:	:	:	:	2.7	:	:
1973	:	:	20.0	:	:	:	:	:	:	14.2	:	:
1974	:	:	26.4	:	:	:	:	:	:	33.9	:	:
1975	:	:	-2.2	:	:	:	:	:	:	30.7	:	:
1976	:	:	17.6	:	:	:	:	:	:	12.6	:	:
1977	:	:	8.4	:	:	:	:	:	:	8.8	:	:
1978	:	:	12.5	:	:	:	:	:	:	10.5	:	:
1979	:	:	12.6	:	:	:	:	:	:	13.3	:	:
1980	:	:	12.6	:	:	:	:	:	:	23.5	:	:
1981	:	:	9.0	:	:	:	:	:	:	16.8	:	:
1982	:	:	12.3	:	:	:	:	:	:	12.4	:	:
1983	:	:	15.7	:	:	:	:	:	:	6.9	:	:
1984	:	:	13.8	:	:	:	:	:	:	7.4	:	:
1985	:	:	13.1	:	:	:	:	:	:	10.6	:	:
1986	:	:	11.3	:	:	:	:	:	:	3.0	:	:
1987	:	:	6.7	:	:	:	:	:	:	6.9	:	:
1988	:	:	8.4	:	:	:	:	:	:	12.4	:	:
1989	:	:	4.1	:	:	:	:	:	:	12.8	:	:
1990	:	:	2.8	:	:	:	:	:	:	11.8	:	:
1991	:	:	2.8	:	:	:	:	:	:	-0.8	:	:
1992	-4.2	:	5.4	:	:	6.4	72.3	:	:	-1.2	:	:
1993	14.0	:	3.7	:	:	23.7	47.7	:	:	-1.8	:	:
1994	116.4	:	9.4	:	38.9	22.4	31.7	:	11.4	8.5	:	:
1995	7.0	:	4.9	:	29.3	9.5	21.0	:	6.0	10.7	:	:
1996	107.5	0.1	4.9	:	19.1	30.3	21.0	38.3	7.5	4.8	:	7.5
1997	879.0	14.0	3.8	:	31.9	20.0	19.0	136.1	6.4	8.3	:	7.6
1998	22.9	3.3	1.9	:	14.2	17.8	14.4	17.5	4.0	14.0	:	8.0
1999	-5.0	6.3	5.1	:	-0.9	18.4	-21.1	38.5	9.2	5.1	:	7.1
2000	1.3	2.5	7.1	:	-3.5	19.8	3.8	31.4	10.2	7.6	:	8.5
2001	20.6	13.1	-0.1	:	-1.5	18.9	-7.8	32.6	-4.5	5.6	:	0.9
2002	-7.9	10.2	2.1	:	2.4	13.0	11.0	17.0	-2.3	-1.7	:	-0.6
2003	4.0	10.2	3.0	:	16.5	3.4	-0.1	34.7	7.5	2.3	:	-1.2
2004	6.5	8.3	7.5	:	20.2	4.0	9.8	33.0	8.5	6.8	:	5.4
2005	-7.5	3.1	10.8	:	19.0	6.7	14.7	-2.1	9.8	10.9	:	7.3
2006	16.8	7.3	1.4	:	22.4	11.8	16.4	34.8	7.5	10.6	:	10.2
2007	85.7	11.5	2.0	:	14.5	16.5	25.9	34.6	1.4	4.0	:	7.4
2008	-7.5	-6.9	1.8	:	14.5	8.4	9.1	24.0	-4.2	3.9	:	-1.5
2009	-9.7	-11.7	-4.0	:	-47.0	-9.0	-8.9	-5.2	-4.2	-8.8	:	-12.3
2010	-5.5	-3.4	5.3	-11.5	-19.0	-16.1	-1.7	-3.1	5.1	3.8	4.0	4.0
2011	2.6	4.8	1.8	-1.7	5.0	-16.7	9.1	8.2	0.8	4.2	5.0	5.0
2012	3.5	0.3	4.4	-1.8	18.3	10.0	7.4	4.3	-0.3	-1.7	5.0	5.0
2013	5.6	2.8	6.5	2.3	8.4	1.9	-0.2	4.8	4.2	3.1	2.6	2.7
2014	3.6	3.3	1.9	1.8	4.4	4.3	5.6	3.1	2.5	2.2	2.6	2.7
2015	4.2	-0.8	-3.9	2.9	6.1	3.6	6.2	8.1	4.5	2.2	2.8	2.8

1) EUR; 1971-1998 ECU

2) EUR; 1971-1998 ECU; Former EU-27

Table 34A

Social contributions received; general government  
ESA 1995

(National currency)

	BE	DE 1)	EE	IE	EL	ES	FR	IT	CY	LV	LU	MT	NL	AT	PT	SI	SK	FI	EA-18 2)
	Mrd EURO- BEF	Mrd EURO- DEM	Mrd EURO- EEK	Mrd EURO- IEP	Mrd EURO- GRD	Mrd EURO- ESP	Mrd EURO- FRF	Mrd EURO- ITL	Mrd EURO- CYP	Mrd EURO- LVL	Mrd EURO- LUF	Mrd EURO- MTL	Mrd EURO- NLG	Mrd EURO- ATS	Mrd EURO- PTE	Mrd EURO- SIT	Mrd EURO- SKK	Mrd EURO- FIM	Mrd EUR
1970	3.60	42.6	:	:	:	:	:	:	:	:	:	:	7.9	:	:	:	:	:	:
1971	4.13	49.4	:	:	:	:	:	:	:	:	:	:	9.4	:	:	:	:	:	:
1972	4.71	56.5	:	:	:	:	:	:	:	:	:	:	10.8	:	:	:	:	:	:
1973	5.49	67.0	:	:	:	:	:	:	:	:	:	:	13.4	:	:	:	:	:	:
1974	6.59	75.1	:	:	:	:	:	:	:	:	:	:	16.1	:	:	:	:	:	:
1975	7.93	84.0	:	:	:	:	:	:	:	:	:	:	18.4	:	:	:	:	1.88	:
1976	9.05	94.4	:	:	:	:	:	:	:	:	:	:	20.6	6.76	:	:	:	2.30	:
1977	9.93	100.4	:	:	:	:	:	:	:	:	:	:	22.4	7.70	0.32	:	:	2.63	:
1978	10.58	106.6	:	:	:	:	60.8	:	:	:	:	:	24.6	9.05	0.34	:	:	2.65	:
1979	11.40	115.4	:	:	:	:	73.2	:	:	:	:	:	27.1	9.80	0.40	:	:	3.03	:
1980	12.34	124.6	:	:	:	:	85.0	28.0	:	:	:	:	28.8	10.79	0.57	:	:	3.57	:
1981	13.26	134.5	:	:	:	:	95.6	32.3	:	:	:	:	31.0	11.89	0.73	:	:	4.14	:
1982	14.55	142.5	:	:	:	:	113.0	39.5	:	:	:	:	33.7	12.68	0.92	:	:	4.44	:
1983	16.01	145.6	:	:	:	:	127.7	47.8	:	:	:	:	38.2	13.45	1.11	:	:	4.78	:
1984	18.03	152.9	:	:	:	:	141.5	51.5	:	:	:	:	37.9	14.59	1.31	:	:	5.48	:
1985	19.84	160.7	:	1.77	:	:	151.5	58.1	:	:	:	:	39.6	15.76	1.66	:	:	6.49	:
1986	21.17	169.3	:	1.87	:	:	159.3	64.9	:	:	:	:	39.7	16.58	2.43	:	:	6.95	:
1987	22.56	175.9	:	2.00	:	:	169.4	70.6	:	:	:	:	41.6	17.31	2.85	:	:	7.54	:
1988	23.25	183.9	:	2.19	2.97	:	180.7	78.9	:	:	:	:	43.0	18.35	3.40	:	:	8.50	:
1989	24.64	192.5	:	2.36	3.69	:	195.5	85.8	:	:	:	:	41.7	19.51	3.98	:	:	9.56	:
1990	26.32	205.9	:	2.60	4.56	:	207.1	98.4	:	0.004	1.144	:	40.2	20.81	4.81	:	:	11.33	:
1991		225.8																	
1991	28.72	258.5	:	2.81	5.47	:	214.8	110.2	:	0.021	1.254	:	44.3	22.48	5.82	:	:	11.51	:
1992	30.56	283.9	:	3.06	6.22	:	225.5	118.1	:	0.134	1.393	:	47.5	24.76	6.82	:	:	11.98	:
1993	32.05	300.9	0.176	3.32	7.58	:	230.1	123.3	:	0.273	1.513	:	48.6	26.56	7.40	:	1.71	12.52	:
1994	33.18	323.5	0.268	3.44	8.75	:	235.8	128.1	:	0.375	1.574	:	53.4	28.64	8.09	:	2.12	13.92	:
1995	33.99	342.8	0.340	3.58	10.05	56.8	243.0	135.5	0.465	0.447	1.656	0.218	52.1	30.06	8.81	1.754	2.92	14.11	952
1996	34.62	360.3	0.424	3.68	11.34	61.2	251.4	147.4	0.494	0.484	1.722	0.235	52.5	31.09	9.27	1.806	3.44	14.05	1002
1997	36.01	372.4	0.509	3.98	12.93	64.7	253.6	156.6	0.528	0.552	1.820	0.260	55.6	31.83	10.26	1.954	3.60	14.33	1020
1998	37.52	376.3	0.564	4.36	14.35	68.8	236.7	138.8	0.581	0.611	1.944	0.261	58.4	32.90	11.38	2.179	3.91	15.18	999
1999	38.95	379.6	0.595	5.04	15.40	74.0	247.9	138.6	0.601	0.662	2.184	0.278	64.2	34.03	12.11	2.409	3.96	15.87	1037
2000	40.29	380.9	0.675	5.82	16.99	81.1	257.8	147.3	0.647	0.682	2.403	0.304	68.7	34.94	13.46	2.675	4.43	16.02	1075
2001	42.21	386.2	0.746	6.79	18.40	88.4	267.9	152.5	0.720	0.692	2.665	0.334	65.9	35.58	14.49	3.042	4.86	17.02	1107
2002	44.39	391.6	0.859	7.47	21.31	94.5	278.1	158.9	0.736	0.773	2.820	0.346	66.3	35.99	15.62	3.354	5.41	17.27	1145
2003	45.30	397.3	0.930	8.09	23.72	101.8	290.2	167.1	0.821	0.823	3.015	0.353	70.3	36.86	16.68	3.623	5.67	17.38	1189
2004	46.71	397.5	1.011	8.98	24.67	109.1	299.0	175.5	0.972	0.936	3.191	0.360	73.2	37.95	17.23	3.925	6.01	17.99	1223
2005	47.80	397.1	1.158	9.85	26.10	117.4	312.0	181.2	1.111	1.106	3.432	0.380	71.5	39.50	18.36	4.165	6.31	19.12	1256
2006	49.94	400.7	1.366	10.92	25.94	127.1	328.1	188.1	1.128	1.416	3.647	0.390	79.9	41.20	19.01	4.428	6.55	20.51	1309
2007	52.85	400.9	1.699	12.01	28.96	136.8	340.5	203.7	1.195	1.825	4.001	0.398	81.5	42.95	19.65	4.814	7.29	21.62	1362
2008	55.82	408.3	1.912	12.31	30.75	143.1	350.0	215.8	1.333	1.953	4.301	0.432	90.4	44.89	20.50	5.326	8.01	22.56	1418
2009	57.23	410.8	1.842	12.00	29.46	140.1	354.3	212.6	1.464	1.748	4.584	0.435	83.5	45.61	21.03	5.388	7.97	22.27	1412
2010	58.60	421.2	1.904	11.48	29.70	140.3	361.8	213.8	1.552	1.556	4.728	0.457	87.2	46.59	21.27	5.495	8.25	22.87	1439
2011	61.60	437.0	1.961	10.14	27.27	139.5	376.2	216.5	1.566	1.766	5.072	0.487	92.6	48.66	21.05	5.523	8.65	24.01	1479
2012	64.23	448.9	2.028	9.65	26.44	133.8	387.1	216.0	1.510	1.906	5.386	0.504	99.6	50.39	19.14	5.480	9.04	25.49	1507
2013	65.97	459.1	2.109	10.22	24.37	130.4	398.9	215.0	1.475	1.937	5.570	0.525	102.0	52.41	20.14	5.377	9.93	25.95	1531
2014	66.83	471.6	2.187	10.47	24.87	132.7	408.5	217.2	1.480	1.998	5.820	0.551	104.5	53.97	19.90	5.426	9.91	26.73	1565
2015	69.19	484.4	2.349	10.78	25.17	135.0	411.8	221.2	1.493	2.030	6.100	0.569	108.7	55.47	19.90	5.534	10.27	27.55	1598

1) 1970-91 D\_W

2) 1970-1998 ECU; Euro area; 1970-91 including D\_W

Table 34A

Social contributions received; general government  
ESA 1995

(National currency)

	BG	CZ	DK	HR	LT	HU	PL	RO	SE	UK	EU-28 1)	EU-27 2)
	Mrd BGN	Mrd CZK	Mrd DKK	Mrd HRK	Mrd LTL	Mrd HUF	Mrd PLN	Mrd RON	Mrd SEK	Mrd GBP	Mrd EUR	Mrd EUR
1970	:	:	:	:	:	:	:	:	:	3.2	:	:
1971	:	:	3.26	:	:	:	:	:	:	3.5	:	:
1972	:	:	3.84	:	:	:	:	:	:	4.1	:	:
1973	:	:	2.94	:	:	:	:	:	:	4.9	:	:
1974	:	:	2.94	:	:	:	:	:	:	6.2	:	:
1975	:	:	3.37	:	:	:	:	:	:	8.5	:	:
1976	:	:	3.79	:	:	:	:	:	:	10.4	:	:
1977	:	:	4.37	:	:	:	:	:	:	11.7	:	:
1978	:	:	4.90	:	:	:	:	:	:	12.5	:	:
1979	:	:	5.77	:	:	:	:	:	:	14.3	:	:
1980	:	:	7.06	:	:	:	:	:	:	17.5	:	:
1982	:	:	11.16	:	:	:	:	:	:	22.7	:	:
1983	:	:	14.96	:	:	:	:	:	:	25.7	:	:
1984	:	:	16.57	:	:	:	:	:	:	27.6	:	:
1985	:	:	17.91	:	:	:	:	:	:	29.7	:	:
1986	:	:	13.56	:	:	:	:	:	:	32.0	:	:
1987	:	:	20.90	:	:	:	:	:	:	34.0	:	:
1988	:	:	16.20	:	:	:	:	:	:	37.5	:	:
1989	:	:	16.99	:	:	:	:	:	:	40.0	:	:
1990	:	:	14.15	:	:	:	:	:	:	41.7	:	:
1991	0.014	:	15.23	:	:	441	9.4	:	:	44.8	:	:
1992	0.032	:	16.83	:	:	550	15.6	:	:	46.4	:	:
1993	0.044	:	17.91	:	:	695	20.4	:	205.0	48.9	:	:
1994	0.072	:	21.42	:	:	788	27.4	:	220.6	51.6	:	:
1995	0.087	225.6	21.01	:	1.94	851	38.2	0.60	232.1	54.0	:	1072
1996	0.148	257.5	21.76	:	2.58	974	49.1	0.85	256.2	57.1	:	1136
1997	1.459	284.7	22.41	:	3.64	1225	60.3	1.84	261.3	61.4	:	1175
1998	2.130	306.6	23.18	:	4.50	1427	70.0	3.52	273.9	64.5	:	1166
1999	2.474	321.7	30.09	:	4.44	1519	91.4	6.27	255.6	69.3	:	1217
2000	2.968	342.3	34.24	:	4.71	1749	96.3	9.25	297.3	74.0	:	1284
2001	2.976	366.9	34.86	:	4.76	1971	104.4	13.24	296.9	78.4	:	1325
2002	3.175	398.0	28.83	:	4.92	2213	104.6	16.90	286.0	80.0	:	1365
2003	3.692	421.4	29.83	:	5.30	2383	107.9	19.53	289.6	89.1	:	1409
2004	4.080	452.8	30.69	:	5.93	2559	114.0	23.89	296.0	97.6	:	1462
2005	4.420	482.1	31.34	:	6.65	2781	121.1	29.65	297.2	104.9	:	1516
2006	4.297	524.8	31.55	:	7.84	2997	129.1	35.60	287.2	110.7	:	1584
2007	4.890	576.7	31.49	:	9.45	3465	140.6	43.64	308.1	115.6	:	1658
2008	5.393	599.2	31.66	:	11.14	3668	144.6	51.99	287.7	121.7	:	1704
2009	5.273	559.7	32.06	39.99	12.16	3412	152.4	51.26	269.6	119.5	1668	1663
2010	4.970	577.8	33.97	38.71	11.72	3247	157.0	49.55	290.5	123.2	1714	1709
2011	5.510	592.3	35.11	38.61	12.36	3686	174.6	50.81	267.6	127.6	1764	1759
2012	5.596	600.0	34.13	37.85	12.85	3734	195.7	52.58	274.6	130.9	1811	1806
2013	6.060	606.4	32.66	37.15	13.42	3907	199.5	55.28	272.4	134.9	1834	1830
2014	6.290	619.1	34.44	38.57	14.15	4072	212.1	58.26	280.8	139.5	1881	1876
2015	6.592	636.5	35.06	39.38	14.99	4203	227.7	61.17	292.9	144.6	1928	1923

1) 1970-1998 ECU

2) 1970-1998 ECU; Former EU-27

Table 34B

Social contributions received; general government  
ESA 1995

(Percentage of GDP at market prices (excessive deficit procedure))

	BE	DE 1)	EE	IE	EL	ES	FR	IT	CY	LV	LU	MT	NL	AT	PT	SI	SK	FI	EA-18 2)
1970	10.8	11.8	:	:	:	:	:	:	:	:	:	:	13.7	:	:	:	:	:	:
1971	11.3	12.3	:	:	:	:	:	:	:	:	:	:	14.3	:	:	:	:	:	:
1972	11.7	12.9	:	:	:	:	:	:	:	:	:	:	14.6	:	:	:	:	:	:
1973	12.0	13.8	:	:	:	:	:	:	:	:	:	:	15.9	:	:	:	:	:	:
1974	12.3	14.3	:	:	:	:	:	:	:	:	:	:	16.3	:	:	:	:	:	:
1975	13.3	15.2	:	:	:	:	:	:	:	:	:	:	17.3	:	:	:	:	10.5	:
1976	13.4	15.8	:	:	:	:	:	:	:	:	:	:	17.0	12.2	:	:	:	11.2	:
1977	13.6	15.8	:	:	:	:	:	:	:	:	:	:	17.1	12.6	8.1	:	:	11.7	:
1978	13.5	15.7	:	:	:	:	17.7	:	:	:	:	:	17.4	14.0	6.9	:	:	10.7	:
1979	13.6	15.6	:	:	:	:	18.6	:	:	:	:	:	17.9	13.8	6.4	:	:	10.5	:
1980	13.6	15.8	:	:	:	:	19.1	13.7	:	:	:	:	17.7	14.1	6.9	:	:	10.7	:
1981	13.9	16.3	:	:	:	:	19.1	13.2	:	:	:	:	18.0	14.6	7.5	:	:	11.0	:
1982	14.1	16.6	:	:	:	:	19.6	13.7	:	:	:	:	18.9	14.5	7.8	:	:	10.5	:
1983	14.7	16.2	:	:	:	:	20.0	14.2	:	:	:	:	20.8	14.4	7.4	:	:	10.1	:
1984	15.3	16.2	:	:	:	:	20.4	13.4	:	:	:	:	19.6	14.9	7.0	:	:	10.4	:
1985	15.8	16.3	:	7.0	:	:	20.3	13.5	:	:	:	:	19.7	15.3	7.3	:	:	11.3	:
1986	16.1	16.3	:	6.9	:	:	19.9	13.6	:	:	:	:	19.2	15.2	8.7	:	:	11.3	:
1987	16.5	16.5	:	6.9	:	:	20.1	13.5	:	:	:	:	20.0	15.3	8.7	:	:	11.3	:
1988	15.9	16.4	:	7.0	9.8	:	19.9	13.6	:	:	:	:	19.7	15.5	8.7	:	:	11.3	:
1989	15.5	16.0	:	6.8	10.3	:	20.0	13.5	:	:	:	:	18.1	15.4	8.6	:	:	11.3	:
1990	15.7	15.8	:	7.0	10.5	:	20.1	14.0	:	3.7	10.9	:	16.5	15.3	8.7	:	:	12.7	:
1991		15.9																	
1991	16.3	16.8	:	7.3	10.2	:	20.1	14.3	:	9.2	10.8	:	17.2	15.4	9.1	:	:	13.5	:
1992	16.5	17.2	:	7.5	10.0	:	20.4	14.6	:	8.3	11.4	:	17.7	16.1	9.5	:	:	14.4	:
1993	16.8	17.7	12.0	7.5	10.9	:	20.5	14.8	:	11.6	11.2	:	17.6	16.7	9.9	:	12.4	14.9	:
1994	16.5	18.2	13.3	7.2	11.0	:	20.4	14.5	:	11.5	10.8	:	18.4	17.1	10.0	:	12.8	15.7	:
1995	16.3	18.5	12.3	6.6	11.3	12.7	20.3	14.2	6.6	12.0	11.0	7.1	17.1	17.2	10.0	16.9	15.1	14.7	17.1
1996	16.4	19.2	11.6	6.2	11.6	12.9	20.5	14.6	6.7	10.9	10.9	7.3	16.4	17.2	9.9	15.1	16.0	14.2	17.2
1997	16.3	19.5	11.4	5.9	12.0	12.9	20.0	14.9	6.8	10.6	11.1	7.7	16.2	17.3	10.1	14.4	15.1	13.3	17.2
1998	16.3	19.2	11.2	5.5	12.2	12.8	17.9	12.6	6.9	10.5	11.2	7.3	16.1	17.1	10.3	14.5	14.9	13.0	16.2
1999	16.3	19.0	11.1	5.6	12.3	12.8	18.1	12.2	6.7	10.8	11.0	7.4	16.6	17.1	10.2	14.2	14.1	13.0	16.1
2000	16.0	18.6	11.0	5.5	12.6	12.9	17.9	12.3	6.6	10.2	10.9	7.4	16.4	16.8	10.6	14.4	14.2	12.1	15.8
2001	16.2	18.4	10.7	5.8	12.7	13.0	17.9	12.1	6.8	9.4	11.8	7.9	14.7	16.6	10.8	14.6	14.4	12.2	15.6
2002	16.5	18.4	11.0	5.7	13.7	13.0	18.0	12.2	6.8	9.5	11.8	7.8	14.3	16.3	11.1	14.5	14.7	12.0	15.6
2003	16.4	18.5	10.7	5.8	13.9	13.0	18.3	12.5	7.1	9.1	11.7	7.7	14.7	16.4	11.6	14.4	14.0	11.9	15.7
2004	16.0	18.1	10.4	6.0	13.4	13.0	18.1	12.6	7.8	8.9	11.6	7.7	14.9	16.2	11.5	14.4	13.3	11.8	15.5
2005	15.8	17.9	10.4	6.0	13.5	12.9	18.2	12.6	8.3	8.6	11.3	7.7	13.9	16.1	11.9	14.5	12.8	12.1	15.4
2006	15.7	17.3	10.2	6.1	12.4	12.9	18.2	12.6	7.8	8.9	10.8	7.5	14.8	15.9	11.8	14.3	11.9	12.4	15.3
2007	15.7	16.5	10.6	6.3	13.0	13.0	18.0	13.1	7.5	8.7	10.7	7.1	14.2	15.7	11.6	13.9	11.9	12.0	15.0
2008	16.1	16.5	11.8	6.8	13.2	13.2	18.1	13.7	7.8	8.5	11.5	7.2	15.2	15.9	11.9	14.3	12.0	12.2	15.3
2009	16.8	17.3	13.2	7.4	12.7	13.4	18.8	14.0	8.7	9.4	12.9	7.3	14.6	16.5	12.5	15.2	12.7	12.9	15.8
2010	16.5	16.9	13.2	7.3	13.4	13.4	18.7	13.8	8.9	8.6	12.0	7.1	14.9	16.3	12.3	15.5	12.5	12.8	15.7
2011	16.7	16.7	12.1	6.2	13.1	13.3	18.8	13.7	8.8	8.7	12.2	7.3	15.5	16.3	12.3	15.3	12.5	12.7	15.7
2012	17.1	16.8	11.6	5.9	13.7	13.0	19.0	13.8	8.5	8.6	12.6	7.3	16.6	16.4	11.6	15.5	12.7	13.3	15.9
2013	17.3	16.8	11.4	6.2	13.4	12.8	19.4	13.8	8.9	8.3	12.2	7.3	16.9	16.7	12.2	15.2	13.8	13.4	15.9
2014	17.0	16.6	11.3	6.2	13.7	12.8	19.4	13.7	9.4	8.1	12.1	7.4	16.9	16.6	11.8	15.1	13.4	13.6	15.9
2015	17.1	16.5	11.4	6.1	13.4	12.7	19.0	13.6	9.2	7.7	12.3	7.2	17.2	16.5	11.5	15.0	13.3	13.7	15.8

1) 1970-91 D\_W

2) Euro area; 1970-91 including D\_W

Table 34B

Social contributions received; general government  
ESA 1995

(Percentage of GDP at market prices (excessive deficit procedure))

	BG	CZ	DK	HR	LT	HU	PL	RO	SE	UK	EU-28	EU-27 <sup>1)</sup>
1970	:	:	:	:	:	:	:	:	:	6.2	:	:
1971	:	:	2.4	:	:	:	:	:	:	6.0	:	:
1972	:	:	2.4	:	:	:	:	:	:	6.4	:	:
1973	:	:	1.6	:	:	:	:	:	:	6.5	:	:
1974	:	:	1.4	:	:	:	:	:	:	7.2	:	:
1975	:	:	1.5	:	:	:	:	:	:	7.9	:	:
1976	:	:	1.4	:	:	:	:	:	:	8.2	:	:
1977	:	:	1.5	:	:	:	:	:	:	7.9	:	:
1978	:	:	1.5	:	:	:	:	:	:	7.4	:	:
1979	:	:	1.6	:	:	:	:	:	:	7.2	:	:
1980	:	:	1.8	:	:	:	:	:	:	7.5	:	:
1982	:	:	2.3	:	:	:	:	:	:	8.0	:	:
1983	:	:	2.8	:	:	:	:	:	:	8.3	:	:
1984	:	:	2.8	:	:	:	:	:	:	8.3	:	:
1985	:	:	2.8	:	:	:	:	:	:	8.2	:	:
1986	:	:	1.9	:	:	:	:	:	:	8.2	:	:
1987	:	:	2.8	:	:	:	:	:	:	7.9	:	:
1988	:	:	2.1	:	:	:	:	:	:	7.8	:	:
1989	:	:	2.1	:	:	:	:	:	:	7.6	:	:
1990	:	:	1.7	:	:	:	:	:	:	7.3	:	:
1991	10.0	:	1.7	:	:	17.3	10.7	:	:	7.4	:	:
1992	15.7	:	1.9	:	:	18.3	12.4	:	:	7.4	:	:
1993	14.7	:	2.0	:	:	19.2	12.0	:	13.0	7.4	:	:
1994	13.7	:	2.2	:	:	17.7	11.1	:	13.1	7.3	:	:
1995	9.9	14.7	2.1	:	7.2	14.9	11.3	7.8	12.8	7.2	:	15.2
1996	9.4	14.6	2.0	:	7.7	13.9	11.6	7.5	13.8	7.2	:	15.3
1997	8.6	15.1	2.0	:	9.0	14.1	11.7	7.2	13.5	7.3	:	15.0
1998	9.3	14.9	2.0	:	10.0	13.9	11.6	9.5	13.5	7.2	:	14.2
1999	10.2	15.0	2.5	:	10.1	13.3	13.7	11.4	12.0	7.4	:	14.2
2000	10.8	15.1	2.6	:	10.2	13.4	12.9	11.4	13.1	7.5	:	13.9
2001	9.8	15.0	2.6	:	9.7	13.1	13.4	11.2	12.6	7.6	:	13.8
2002	9.6	15.5	2.1	:	9.4	12.9	12.9	11.1	11.7	7.4	:	13.7
2003	10.3	15.7	2.1	:	9.3	12.7	12.8	9.9	11.4	7.8	:	13.9
2004	10.2	15.5	2.1	:	9.4	12.4	12.3	9.7	11.1	8.0	:	13.8
2005	9.7	15.5	2.0	:	9.2	12.6	12.3	10.3	10.7	8.2	:	13.7
2006	8.3	15.7	1.9	:	9.4	12.7	12.2	10.3	9.8	8.2	:	13.5
2007	8.1	15.7	1.9	:	9.5	13.9	12.0	10.5	9.9	8.1	:	13.3
2008	7.8	15.6	1.8	:	10.0	13.8	11.3	10.1	9.0	8.3	:	13.6
2009	7.7	14.9	1.9	12.2	13.2	13.3	11.3	10.2	8.7	8.4	14.1	14.1
2010	7.0	15.2	1.9	12.0	12.2	12.2	11.1	9.5	8.7	8.3	13.9	13.9
2011	7.3	15.5	2.0	11.7	11.6	13.3	11.4	9.1	7.7	8.3	13.9	13.9
2012	7.2	15.6	1.9	11.5	11.3	13.3	12.3	9.0	7.7	8.4	14.0	14.0
2013	7.8	15.6	1.8	11.3	11.2	13.4	12.2	8.8	7.5	8.4	14.0	14.0
2014	7.8	15.4	1.8	11.7	11.3	13.4	12.4	8.8	7.4	8.3	14.0	14.0
2015	7.9	15.2	1.8	11.8	11.3	13.2	12.7	8.8	7.4	8.2	13.8	13.8

1) Former EU-27

Table 34C

Social contributions received; general government  
ESA 1995

(National currency; annual percentage change)

	BE	DE 1)	EE	IE	EL	ES	FR	IT	CY	LV	LU	MT	NL	AT	PT	SI	SK	FI	EA-18 2)
1971	14.7	16.1	:	:	:	:	:	:	:	:	:	:	19.0	:	:	:	:	:	:
1972	14.2	14.4	:	:	:	:	:	:	:	:	:	:	14.5	:	:	:	:	:	:
1973	16.5	18.5	:	:	:	:	:	:	:	:	:	:	24.0	:	:	:	:	:	:
1974	20.0	12.1	:	:	:	:	:	:	:	:	:	:	20.1	:	:	:	:	:	:
1975	20.3	11.8	:	:	:	:	:	:	:	:	:	:	14.2	:	:	:	:	:	:
1976	14.2	12.4	:	:	:	:	:	:	:	:	:	:	11.9	:	:	:	:	22.0	:
1977	9.7	6.4	:	:	:	:	:	:	:	:	:	:	8.9	13.8	:	:	:	14.4	:
1978	6.5	6.2	:	:	:	:	:	:	:	:	:	:	9.9	17.6	5.5	:	:	0.9	:
1979	7.7	8.2	:	:	:	:	20.4	:	:	:	:	:	10.1	8.3	18.9	:	:	14.1	:
1980	8.2	8.0	:	:	:	:	16.1	:	:	:	:	:	6.3	10.0	40.1	:	:	18.1	:
1981	7.5	8.0	:	:	:	:	12.5	15.4	:	:	:	:	7.7	10.2	29.0	:	:	15.8	:
1982	9.7	6.0	:	:	:	:	18.2	22.6	:	:	:	:	8.7	6.7	26.1	:	:	7.3	:
1983	10.0	2.1	:	:	:	:	13.0	20.9	:	:	:	:	13.5	6.0	20.9	:	:	7.7	:
1984	12.6	5.0	:	:	:	:	10.8	7.8	:	:	:	:	-0.8	8.5	17.4	:	:	14.7	:
1985	10.1	5.1	:	:	:	:	7.0	12.7	:	:	:	:	4.3	8.0	27.3	:	:	18.4	:
1986	6.7	5.4	:	5.9	:	:	5.1	11.8	:	:	:	:	0.2	5.2	46.0	:	:	7.1	:
1987	6.6	3.9	:	6.8	:	:	6.3	8.8	:	:	:	:	5.0	4.4	17.2	:	:	8.4	:
1988	3.1	4.6	:	9.4	:	:	6.7	11.7	:	:	:	:	3.2	6.0	19.6	:	:	12.7	:
1989	6.0	4.6	:	7.9	24.5	:	8.2	8.8	:	:	:	:	-2.9	6.3	16.8	:	:	12.6	:
1990	6.8	7.0	:	10.4	23.5	:	6.0	14.7	:	:	:	:	-3.7	6.7	20.9	:	:	18.5	:
1991	9.1	9.6	:	8.1	20.0	:	3.7	12.0	:	475.7	9.6	:	10.3	8.1	20.9	:	:	1.5	:
1992	6.4	9.9	:	8.6	13.8	:	5.0	7.2	:	535.8	11.1	:	7.2	10.1	17.3	:	:	4.1	:
1993	4.9	6.0	:	8.5	21.8	:	2.0	4.4	:	104.1	8.6	:	2.3	7.3	8.5	:	:	4.5	:
1994	3.6	7.5	52.2	3.7	15.5	:	2.5	3.9	:	37.1	4.0	:	10.0	7.8	9.3	:	23.9	11.2	:
1995	2.4	6.0	26.8	3.9	14.9	:	3.0	5.8	:	19.3	5.2	:	-2.5	5.0	8.9	:	37.5	1.3	:
1996	1.9	5.1	24.6	2.8	12.8	7.6	3.5	8.8	6.4	8.2	4.0	7.6	0.8	3.4	5.3	2.9	18.0	-0.4	5.3
1997	4.0	3.3	20.1	8.4	14.0	5.9	0.9	6.2	6.8	14.1	5.7	10.8	5.8	2.4	10.7	8.2	4.6	2.0	1.7
1998	4.2	1.0	10.9	9.4	10.9	6.2	-6.6	-11.3	10.0	10.6	6.8	0.3	5.0	3.3	10.9	11.5	8.7	5.9	-2.0
1999	3.8	0.9	5.4	15.7	7.4	7.6	4.7	-0.2	3.4	8.4	12.4	6.5	10.1	3.5	6.4	10.6	1.1	4.5	3.8
2000	3.4	0.3	13.5	15.4	10.3	9.7	4.0	6.3	7.6	3.0	10.0	9.5	7.0	2.7	11.1	11.0	12.0	1.0	3.7
2001	4.8	1.4	10.4	16.6	8.3	8.9	3.9	3.5	11.4	1.5	10.9	9.6	-4.1	1.8	7.7	13.7	9.8	6.2	3.0
2002	5.2	1.4	15.2	10.1	15.8	7.0	3.8	4.2	2.2	11.7	5.8	3.7	0.6	1.1	7.8	10.3	11.3	1.5	3.4
2003	2.1	1.4	8.3	8.3	11.3	7.7	4.3	5.1	11.6	6.5	6.9	2.1	6.0	2.4	6.8	8.0	4.8	0.6	3.8
2004	3.1	0.1	8.7	10.9	4.0	7.1	3.1	5.0	18.4	13.7	5.8	2.0	4.1	2.9	3.3	8.3	5.9	3.5	2.9
2005	2.3	-0.1	14.5	9.7	5.8	7.7	4.4	3.2	14.2	18.2	7.5	5.5	-2.3	4.1	6.5	6.1	5.1	6.3	2.7
2006	4.5	0.9	17.9	10.9	-0.6	8.2	5.1	3.8	1.6	28.1	6.3	2.5	11.7	4.3	3.5	6.3	3.7	7.3	4.2
2007	5.8	0.1	24.4	10.0	11.6	7.6	3.8	8.3	5.9	28.9	9.7	2.2	2.0	4.2	3.4	8.7	11.2	5.4	4.0
2008	5.6	1.8	12.5	2.5	6.2	4.6	2.8	6.0	11.5	7.0	7.5	8.5	11.0	4.5	4.4	10.6	10.0	4.4	4.1
2009	2.5	0.6	-3.6	-2.5	-4.2	-2.1	1.2	-1.5	9.9	-10.5	6.6	0.7	-7.7	1.6	2.6	1.2	-0.5	-1.3	-0.4
2010	2.4	2.5	3.3	-4.3	0.8	0.1	2.1	0.6	6.0	-11.0	3.1	5.0	4.5	2.1	1.1	2.0	3.5	2.7	1.9
2011	5.1	3.7	3.0	-11.7	-8.2	-0.6	4.0	1.2	0.9	13.5	7.3	6.6	6.2	4.4	-1.0	0.5	4.8	5.0	2.8
2012	4.3	2.7	3.4	-4.8	-3.1	-4.0	2.9	-0.2	-3.6	7.9	6.2	3.6	7.5	3.6	-9.1	-0.8	4.5	6.2	1.8
2013	2.7	2.3	4.0	5.9	-7.8	-2.5	3.0	-0.5	-2.4	1.6	3.4	4.1	2.4	4.0	5.2	-1.9	9.9	1.8	1.6
2014	1.3	2.7	3.7	2.5	2.0	1.7	2.4	1.0	0.4	3.1	4.5	5.0	2.5	3.0	-1.2	0.9	-0.2	3.0	2.2
2015	3.5	2.7	7.4	2.9	1.2	1.8	0.8	1.8	0.9	1.6	4.8	3.2	4.0	2.8	0.0	2.0	3.7	3.1	2.1

1) 1971-91 D\_W

2) EUR; 1971-1998 ECU; Euro area; 1971-91 including D\_W



Table 34C

Social contributions received; general government  
ESA 1995

(National currency; annual percentage change)

	BG	CZ	DK	HR	LT	HU	PL	RO	SE	UK	EU-28 1)	EU-27 2)
1971	:	:	:	:	:	:	:	:	:	8.5	:	:
1972	:	:	17.8	:	:	:	:	:	:	18.3	:	:
1973	:	:	-23.3	:	:	:	:	:	:	18.1	:	:
1974	:	:	-0.1	:	:	:	:	:	:	26.3	:	:
1975	:	:	14.7	:	:	:	:	:	:	37.9	:	:
1976	:	:	12.5	:	:	:	:	:	:	22.5	:	:
1977	:	:	15.1	:	:	:	:	:	:	12.3	:	:
1978	:	:	12.2	:	:	:	:	:	:	7.4	:	:
1979	:	:	17.8	:	:	:	:	:	:	14.2	:	:
1980	:	:	22.4	:	:	:	:	:	:	22.3	:	:
1981	:	:	21.3	:	:	:	:	:	:	15.4	:	:
1982	:	:	30.2	:	:	:	:	:	:	12.4	:	:
1983	:	:	34.1	:	:	:	:	:	:	13.3	:	:
1984	:	:	10.7	:	:	:	:	:	:	7.2	:	:
1985	:	:	8.1	:	:	:	:	:	:	7.6	:	:
1986	:	:	-24.3	:	:	:	:	:	:	8.0	:	:
1987	:	:	54.2	:	:	:	:	:	:	6.0	:	:
1988	:	:	-22.5	:	:	:	:	:	:	10.3	:	:
1989	:	:	4.9	:	:	:	:	:	:	6.8	:	:
1990	:	:	-16.7	:	:	:	:	:	:	4.2	:	:
1991	:	:	7.6	:	:	:	:	:	:	7.3	:	:
1992	132.3	:	10.5	:	:	24.8	65.6	:	:	3.7	:	:
1993	38.6	:	6.4	:	:	26.4	30.4	:	:	5.2	:	:
1994	63.7	:	19.6	:	:	13.3	34.5	:	7.6	5.6	:	:
1995	20.7	:	-1.9	:	:	8.1	39.2	:	5.2	4.6	:	:
1996	71.2	14.2	3.6	:	33.5	14.4	28.5	42.0	10.4	5.8	:	6.0
1997	883.3	10.6	3.0	:	40.9	25.8	23.0	116.3	2.0	7.5	:	3.5
1998	46.0	7.7	3.4	:	23.6	16.5	16.0	91.6	4.8	5.1	:	-0.8
1999	16.2	4.9	29.8	:	-1.2	6.5	30.6	78.1	-6.7	7.3	:	4.4
2000	19.9	6.4	13.8	:	6.0	15.1	5.4	47.6	16.4	6.9	:	5.5
2001	0.3	7.2	1.8	:	1.0	12.7	8.4	43.1	-0.1	5.9	:	3.2
2002	6.7	8.5	-17.3	:	3.3	12.3	0.2	27.6	-3.7	2.0	:	3.0
2003	16.3	5.9	3.5	:	7.7	7.7	3.2	15.6	1.3	11.5	:	3.3
2004	10.5	7.4	2.9	:	11.8	7.4	5.7	22.3	2.2	9.5	:	3.8
2005	8.4	6.5	2.1	:	12.2	8.7	6.2	24.1	0.4	7.5	:	3.7
2006	-2.8	8.8	0.7	:	17.8	7.8	6.6	20.1	-3.3	5.5	:	4.5
2007	13.8	9.9	-0.2	:	20.6	15.6	9.0	22.6	7.3	4.5	:	4.7
2008	10.3	3.9	0.5	:	17.9	5.8	2.8	19.1	-6.6	5.3	:	2.8
2009	-2.2	-6.6	1.3	:	9.1	-7.0	5.4	-1.4	-6.3	-1.8	:	-2.4
2010	-5.8	3.2	6.0	-3.2	-3.6	-4.8	3.0	-3.3	7.7	3.1	2.8	2.8
2011	10.9	2.5	3.3	-0.3	5.4	13.5	11.2	2.5	-7.9	3.6	2.9	2.9
2012	1.6	1.3	-2.8	-2.0	4.0	1.3	12.1	3.5	2.6	2.6	2.7	2.7
2013	8.3	1.1	-4.3	-1.8	4.5	4.6	2.0	5.1	-0.8	3.0	1.3	1.3
2014	3.8	2.1	5.4	3.8	5.4	4.2	6.3	5.4	3.1	3.4	2.5	2.5
2015	4.8	2.8	1.8	2.1	6.0	3.2	7.3	5.0	4.3	3.7	2.5	2.5

1) EUR; 1971-1998 ECU

2) EUR; 1971-1998 ECU; Former EU-27

Table 35A

Actual social contributions received; general government  
ESA 1995

(National currency)

	BE	DE 1)	EE	IE	EL	ES	FR	IT	CY	LV	LU	MT	NL	AT	PT	SI	SK	FI	EA-18 2)
	Mrd EURO- BEF	Mrd EURO- DEM	Mrd EURO- EEK	Mrd EURO- IEP	Mrd EURO- GRD	Mrd EURO- ESP	Mrd EURO- FRF	Mrd EURO- ITL	Mrd EURO- CYP	Mrd EURO- LVL	Mrd EURO- LUF	Mrd EURO- MTL	Mrd EURO- NLG	Mrd EURO- ATS	Mrd EURO- PTE	Mrd EURO- SIT	Mrd EURO- SKK	Mrd EURO- FIM	Mrd EUR
1970	3.19	39.2	:	:	:	:	:	:	:	:	:	:	7.1	:	:	:	:	:	:
1971	3.68	45.3	:	:	:	:	:	:	:	:	:	:	8.5	:	:	:	:	:	:
1972	4.21	51.9	:	:	:	:	:	:	:	:	:	:	9.7	:	:	:	:	:	:
1973	4.89	61.7	:	:	:	:	:	:	:	:	:	:	12.1	:	:	:	:	:	:
1974	5.86	68.9	:	:	:	:	:	:	:	:	:	:	14.5	:	:	:	:	:	:
1975	7.05	77.2	:	:	:	:	:	:	:	:	:	:	16.5	:	:	:	:	1.62	:
1976	8.07	87.3	:	:	:	:	:	:	:	:	:	:	18.4	5.74	:	:	:	1.98	:
1977	8.85	92.8	:	:	:	:	:	:	:	:	:	:	20.0	6.57	0.31	:	:	2.27	:
1978	9.35	98.5	:	:	:	:	54.9	:	:	:	:	:	22.0	7.79	0.32	:	:	2.27	:
1979	10.05	106.7	:	:	:	:	66.7	:	:	:	:	:	24.1	8.44	0.38	:	:	2.58	:
1980	10.84	115.3	:	:	:	:	77.5	25.4	:	:	:	:	26.0	9.34	0.53	:	:	3.06	:
1981	11.57	124.6	:	:	:	:	87.0	29.0	:	:	:	:	28.2	10.29	0.69	:	:	3.54	:
1982	12.70	132.1	:	:	:	:	102.9	35.7	:	:	:	:	30.9	10.91	0.84	:	:	3.75	:
1983	14.03	134.9	:	:	:	:	116.8	42.8	:	:	:	:	35.5	11.53	1.01	:	:	3.99	:
1984	15.92	141.8	:	:	:	:	129.6	45.6	:	:	:	:	35.3	12.55	1.18	:	:	4.59	:
1985	17.60	149.1	:	1.355	:	:	138.6	51.3	:	:	:	:	36.9	13.56	1.51	:	:	5.50	:
1986	18.83	157.2	:	1.418	:	:	145.3	57.6	:	:	:	:	36.9	14.24	2.23	:	:	5.88	:
1987	20.13	163.4	:	1.498	:	:	155.0	63.0	:	:	:	:	38.8	14.83	2.57	:	:	6.36	:
1988	20.74	171.0	:	1.634	2.25	:	165.7	70.6	:	:	:	:	40.1	15.75	3.08	:	:	7.91	:
1989	21.95	179.1	:	1.749	2.83	:	180.3	77.0	:	:	:	:	38.7	16.76	3.60	:	:	8.93	:
1990	23.44	191.9	:	1.908	3.52	:	191.2	88.1	:	0.004	1.015	:	36.9	17.90	4.36	:	:	10.64	:
1991		211.6																	
1991	25.49	243.9	:	2.051	4.27	:	198.0	98.7	:	0.021	1.114	:	41.0	19.32	5.25	:	:	11.28	:
1992	27.12	267.9	:	2.225	4.86	:	207.4	104.8	:	0.134	1.244	:	44.1	21.39	6.09	:	:	11.75	:
1993	28.34	284.2	0.176	2.419	6.10	:	210.9	109.0	:	0.272	1.360	:	45.1	22.97	6.55	:	1.67	12.31	:
1994	29.21	304.6	0.268	2.531	7.19	:	215.9	112.1	:	0.372	1.414	:	49.9	24.90	7.27	:	2.05	13.71	:
1995	29.77	319.9	0.340	2.630	8.37	52.7	222.2	119.4	0.465	0.445	1.490	0.183	48.4	26.23	6.83	1.734	2.90	13.89	870
1996	30.18	336.5	0.423	2.693	9.50	56.8	228.9	143.1	0.494	0.482	1.561	0.192	48.7	27.23	7.12	1.782	3.42	13.83	928
1997	31.34	347.6	0.508	2.925	10.83	60.3	230.3	152.5	0.528	0.549	1.654	0.216	51.7	28.02	7.90	1.927	3.58	14.11	945
1998	32.64	351.2	0.563	3.249	12.15	64.1	212.8	134.7	0.581	0.608	1.775	0.215	54.3	28.95	8.58	2.149	3.90	15.07	922
1999	33.93	354.7	0.593	3.877	12.82	69.1	223.1	134.7	0.601	0.647	2.014	0.230	59.9	30.03	9.30	2.376	3.93	15.80	958
2000	35.02	357.8	0.674	4.620	14.30	75.8	231.9	143.3	0.647	0.669	2.226	0.259	64.5	30.90	10.17	2.636	4.41	15.99	995
2001	36.64	362.9	0.744	5.292	15.51	82.8	241.2	148.4	0.720	0.681	2.476	0.274	61.3	31.82	11.11	2.996	4.84	17.02	1026
2002	38.44	368.0	0.854	5.762	18.13	88.5	250.3	155.1	0.736	0.759	2.619	0.283	61.7	32.34	11.74	3.304	5.38	17.27	1060
2003	39.25	373.1	0.923	6.207	20.18	95.5	260.9	163.2	0.821	0.805	2.792	0.288	65.8	33.14	12.37	3.568	5.62	17.38	1100
2004	40.43	373.1	1.002	6.900	20.67	102.2	269.0	171.9	0.972	0.917	2.955	0.293	68.3	34.48	12.34	3.857	5.94	17.99	1132
2005	41.37	372.7	1.147	7.628	21.91	110.1	281.0	177.8	1.111	1.079	3.174	0.307	66.5	35.86	12.99	4.092	6.27	19.12	1163
2006	42.98	376.2	1.354	8.502	22.35	119.2	296.3	184.6	1.128	1.377	3.375	0.315	75.6	37.39	13.55	4.352	6.49	20.51	1214
2007	45.53	375.6	1.683	9.426	24.94	128.1	307.0	199.8	1.195	1.774	3.711	0.322	77.1	39.01	14.42	4.733	7.21	21.62	1262
2008	48.08	382.6	1.891	9.653	25.99	133.8	315.1	211.9	1.333	1.854	3.990	0.352	86.3	40.75	15.14	5.235	7.93	22.56	1314
2009	49.09	384.1	1.819	9.330	24.15	130.3	317.6	208.4	1.464	1.683	4.246	0.352	79.2	41.24	15.20	5.291	7.88	22.27	1304
2010	50.19	393.6	1.879	9.082	24.75	129.7	323.8	209.7	1.552	1.520	4.367	0.371	83.1	42.09	15.73	5.397	8.12	22.87	1328
2011	52.66	409.4	1.935	7.819	22.14	128.9	336.6	212.2	1.566	1.735	4.687	0.400	88.8	44.02	16.06	5.422	8.51	24.01	1367
2012	54.86	421.3	2.000	7.186	20.93	123.2	346.0	211.7	1.510	1.861	4.970	0.414	95.8	45.60	14.99	5.380	8.93	25.49	1392
2013	56.06	431.5	2.078	7.603	19.38	120.1	356.8	210.7	1.475	1.878	5.127	0.438	98.4	47.57	15.33	5.282	9.80	25.95	1415
2014	56.70	443.7	2.154	7.971	19.77	122.0	365.7	212.8	1.480	1.936	5.357	0.459	100.8	49.00	15.51	5.329	9.80	26.73	1447
2015	58.64	456.2	2.314	8.278	20.01	123.9	368.5	216.7	1.493	1.965	5.615	0.474	104.8	50.37	15.81	5.436	10.16	27.55	1478

1) 1970-91 D\_W

2) 1970-1998 ECU; Euro area; 1970-91 including D\_W

Table 35A

Actual social contributions received; general government  
ESA 1995

(National currency)

	BG	CZ	DK	HR	LT	HU	PL	RO	SE	UK	EU-28 1)	EU-27 2)
	Mrd BGN	Mrd CZK	Mrd DKK	Mrd HRK	Mrd LTL	Mrd HUF	Mrd PLN	Mrd RON	Mrd SEK	Mrd GBP	Mrd EUR	Mrd EUR
1970	:	:	:	:	:	:	:	:	:	2.9	:	:
1971	:	:	2.15	:	:	:	:	:	:	3.1	:	:
1972	:	:	2.59	:	:	:	:	:	:	3.7	:	:
1973	:	:	1.47	:	:	:	:	:	:	4.4	:	:
1974	:	:	1.14	:	:	:	:	:	:	5.6	:	:
1975	:	:	1.26	:	:	:	:	:	:	7.7	:	:
1976	:	:	1.44	:	:	:	:	:	:	9.4	:	:
1977	:	:	1.68	:	:	:	:	:	:	10.5	:	:
1978	:	:	1.89	:	:	:	:	:	:	11.2	:	:
1979	:	:	2.46	:	:	:	:	:	:	12.8	:	:
1980	:	:	3.22	:	:	:	:	:	:	15.6	:	:
1982	:	:	6.02	:	:	:	:	:	:	20.1	:	:
1983	:	:	9.38	:	:	:	:	:	:	23.0	:	:
1984	:	:	10.69	:	:	:	:	:	:	24.7	:	:
1985	:	:	11.75	:	:	:	:	:	:	26.7	:	:
1986	:	:	10.62	:	:	:	:	:	:	28.9	:	:
1987	:	:	13.80	:	:	:	:	:	:	30.6	:	:
1988	:	:	10.23	:	:	:	:	:	:	34.0	:	:
1989	:	:	10.84	:	:	:	:	:	:	36.6	:	:
1990	:	:	8.28	:	:	:	:	:	:	37.7	:	:
1991	0.014	:	8.57	:	:	:	9.4	:	:	39.8	:	:
1992	0.032	:	9.59	:	:	:	15.6	:	:	41.0	:	:
1993	0.044	:	10.27	:	:	:	20.4	:	197.4	43.4	:	:
1994	0.070	:	10.97	:	:	:	27.4	:	209.8	46.0	:	:
1995	0.085	225.4	11.37	:	1.93	847	38.2	0.58	221.8	48.5	:	981
1996	0.144	257.4	11.83	:	2.58	969	49.1	0.83	245.6	50.8	:	1051
1997	1.418	284.7	12.09	:	3.63	1219	60.3	1.78	251.3	55.0	:	1088
1998	2.055	306.4	12.41	:	4.49	1420	70.0	3.42	270.5	57.6	:	1077
1999	2.386	321.5	20.32	:	4.43	1510	91.4	6.08	252.0	62.0	:	1125
2000	2.968	341.8	23.85	:	4.70	1739	96.3	8.98	291.4	66.2	:	1189
2001	2.976	366.6	23.75	:	4.75	1961	104.4	12.91	290.9	70.1	:	1228
2002	3.175	397.8	17.09	:	4.91	2202	104.6	16.32	279.5	71.1	:	1263
2003	3.692	421.1	17.51	:	5.29	2369	107.9	18.75	282.4	82.3	:	1308
2004	4.080	452.4	17.73	:	5.75	2539	114.0	22.80	289.8	91.3	:	1359
2005	4.420	481.7	17.79	:	6.44	2760	121.1	27.90	291.0	97.5	:	1408
2006	4.297	524.4	17.61	:	7.59	2975	129.1	33.66	281.4	103.4	:	1476
2007	4.890	576.4	17.46	:	9.14	3444	140.6	40.85	302.0	107.7	:	1544
2008	5.393	598.9	17.41	:	10.75	3645	144.6	48.63	281.2	113.6	:	1587
2009	5.273	558.8	17.06	39.99	11.75	3388	152.4	47.59	262.9	110.5	1546	1540
2010	4.970	577.2	18.26	38.71	11.38	3222	157.0	45.78	283.7	113.5	1588	1583
2011	5.510	591.6	18.79	38.61	12.00	3663	174.6	50.81	259.0	118.2	1637	1632
2012	5.596	599.4	17.24	37.85	12.47	3713	195.7	52.58	267.1	121.9	1682	1677
2013	6.060	605.7	15.23	37.15	13.10	3886	199.5	55.28	264.8	125.9	1704	1700
2014	6.290	618.4	16.06	38.57	13.81	4047	212.1	58.26	273.0	130.3	1749	1744
2015	6.592	635.7	16.35	39.38	14.63	4178	227.7	61.17	284.8	135.0	1793	1788

1) 1970-1998 ECU

2) 1970-1998 ECU; Former EU-27

Table 35B

Actual social contributions received; general government  
ESA 1995

(Percentage of GDP at market prices (excessive deficit procedure))

	BE	DE 1)	EE	IE	EL	ES	FR	IT	CY	LV	LU	MT	NL	AT	PT	SI	SK	FI	EA-18 2)
1970	9.6	10.9	:	:	:	:	:	:	:	:	:	:	12.3	:	:	:	:	:	:
1971	10.1	11.3	:	:	:	:	:	:	:	:	:	:	12.8	:	:	:	:	:	:
1972	10.4	11.9	:	:	:	:	:	:	:	:	:	:	13.1	:	:	:	:	:	:
1973	10.7	12.7	:	:	:	:	:	:	:	:	:	:	14.3	:	:	:	:	:	:
1974	11.0	13.1	:	:	:	:	:	:	:	:	:	:	14.8	:	:	:	:	:	:
1975	11.9	14.0	:	:	:	:	:	:	:	:	:	:	15.5	:	:	:	:	9.0	:
1976	12.0	14.6	:	:	:	:	:	:	:	:	:	:	15.2	10.3	:	:	:	9.7	:
1977	12.1	14.6	:	:	:	:	:	:	:	:	:	:	15.2	10.7	7.7	:	:	10.1	:
1978	12.0	14.5	:	:	:	:	16.0	:	:	:	:	:	15.5	12.0	6.5	:	:	9.1	:
1979	12.0	14.5	:	:	:	:	17.0	:	:	:	:	:	15.9	11.9	6.1	:	:	9.0	:
1980	11.9	14.6	:	:	:	:	17.4	12.4	:	:	:	:	16.0	12.2	6.5	:	:	9.2	:
1981	12.2	15.1	:	:	:	:	17.3	11.8	:	:	:	:	16.4	12.6	7.0	:	:	9.4	:
1982	12.3	15.4	:	:	:	:	17.9	12.4	:	:	:	:	17.4	12.5	7.1	:	:	8.9	:
1983	12.9	15.0	:	:	:	:	18.3	12.7	:	:	:	:	19.3	12.4	6.6	:	:	8.5	:
1984	13.5	15.1	:	:	:	:	18.6	11.8	:	:	:	:	18.2	12.8	6.3	:	:	8.7	:
1985	14.0	15.1	:	5.3	:	:	18.6	11.9	:	:	:	:	18.4	13.1	6.6	:	:	9.6	:
1986	14.3	15.2	:	5.3	:	:	18.1	12.1	:	:	:	:	17.9	13.1	8.0	:	:	9.5	:
1987	14.7	15.3	:	5.2	:	:	18.4	12.1	:	:	:	:	18.6	13.1	7.8	:	:	9.6	:
1988	14.2	15.2	:	5.3	7.4	:	18.2	12.2	:	:	:	:	18.4	13.3	7.9	:	:	10.5	:
1989	13.9	14.9	:	5.0	7.9	:	18.4	12.1	:	:	:	:	16.8	13.2	7.8	:	:	10.6	:
1990	13.9	14.7	:	5.1	8.1	:	18.5	12.5	:	3.7	9.7	:	15.2	13.1	7.8	:	:	11.9	:
1991		14.9																	
1991	14.5	15.9	:	5.3	8.0	:	18.5	12.8	:	9.2	9.6	:	15.9	13.2	8.2	:	:	13.2	:
1992	14.7	16.3	:	5.4	7.8	:	18.7	12.9	:	8.3	10.1	:	16.4	13.9	8.5	:	:	14.2	:
1993	14.9	16.7	12.0	5.5	8.7	:	18.8	13.1	:	11.6	10.0	:	16.3	14.4	8.7	:	12.1	14.7	:
1994	14.6	17.1	13.3	5.3	9.1	:	18.6	12.7	:	11.4	9.7	:	17.2	14.9	8.9	:	12.4	15.5	:
1995	14.3	17.3	12.3	4.9	9.4	11.8	18.6	12.5	6.6	11.9	9.9	6.0	15.9	15.0	7.8	16.7	15.0	14.5	15.6
1996	14.3	17.9	11.6	4.6	9.7	12.0	18.7	14.2	6.7	10.9	9.9	6.0	15.2	15.1	7.6	14.9	15.9	14.0	16.0
1997	14.1	18.2	11.3	4.3	10.0	12.0	18.2	14.5	6.8	10.6	10.1	6.4	15.1	15.2	7.8	14.2	15.0	13.1	15.9
1998	14.2	17.9	11.2	4.1	10.4	11.9	16.1	12.3	6.9	10.5	10.2	6.0	15.0	15.1	7.8	14.3	14.9	12.9	14.9
1999	14.2	17.7	11.1	4.3	10.3	11.9	16.3	11.9	6.7	10.6	10.1	6.1	15.5	15.1	7.8	14.0	14.0	12.9	14.8
2000	13.9	17.5	10.9	4.4	10.6	12.0	16.1	12.0	6.6	10.0	10.1	6.3	15.4	14.8	8.0	14.2	14.1	12.1	14.7
2001	14.1	17.3	10.7	4.5	10.7	12.2	16.1	11.8	6.8	9.3	11.0	6.5	13.7	14.9	8.3	14.4	14.3	12.2	14.5
2002	14.3	17.3	11.0	4.4	11.7	12.1	16.2	11.9	6.8	9.4	10.9	6.4	13.3	14.7	8.4	14.2	14.6	12.0	14.4
2003	14.2	17.4	10.6	4.4	11.8	12.2	16.4	12.2	7.1	8.9	10.8	6.3	13.8	14.7	8.6	14.2	13.8	11.9	14.6
2004	13.9	17.0	10.3	4.6	11.3	12.1	16.2	12.3	7.8	8.7	10.8	6.3	13.9	14.7	8.3	14.2	13.2	11.8	14.4
2005	13.6	16.8	10.3	4.7	11.3	12.1	16.4	12.4	8.3	8.4	10.5	6.2	12.9	14.6	8.4	14.2	12.7	12.1	14.3
2006	13.5	16.3	10.1	4.8	10.7	12.1	16.5	12.4	7.8	8.7	10.0	6.0	14.0	14.4	8.4	14.0	11.8	12.4	14.2
2007	13.6	15.5	10.5	5.0	11.2	12.2	16.3	12.9	7.5	8.5	9.9	5.8	13.5	14.2	8.5	13.7	11.7	12.0	13.9
2008	13.9	15.5	11.6	5.4	11.1	12.3	16.3	13.5	7.8	8.1	10.7	5.9	14.5	14.4	8.8	14.1	11.9	12.2	14.2
2009	14.4	16.2	13.0	5.7	10.5	12.4	16.8	13.7	8.7	9.1	11.9	5.9	13.8	14.9	9.0	14.9	12.6	12.9	14.6
2010	14.1	15.8	13.1	5.7	11.1	12.4	16.7	13.5	8.9	8.4	11.1	5.8	14.2	14.8	9.1	15.2	12.3	12.8	14.5
2011	14.3	15.7	11.9	4.8	10.6	12.3	16.8	13.4	8.8	8.5	11.2	6.0	14.8	14.7	9.4	15.0	12.3	12.7	14.5
2012	14.6	15.8	11.5	4.4	10.8	12.0	17.0	13.5	8.5	8.4	11.6	6.0	16.0	14.9	9.1	15.2	12.6	13.3	14.6
2013	14.7	15.8	11.3	4.6	10.6	11.7	17.3	13.5	8.9	8.1	11.3	6.1	16.3	15.2	9.3	15.0	13.6	13.4	14.7
2014	14.4	15.7	11.2	4.7	10.9	11.8	17.4	13.4	9.4	7.9	11.2	6.1	16.3	15.1	9.2	14.9	13.2	13.6	14.7
2015	14.5	15.5	11.2	4.7	10.6	11.6	17.0	13.3	9.2	7.5	11.3	6.0	16.6	15.0	9.1	14.7	13.2	13.7	14.6

1) 1970-91 D\_W

2) Euro area; 1970-91 including D\_W

Table 35B

Actual social contributions received; general government  
ESA 1995

(Percentage of GDP at market prices (excessive deficit procedure))

	BG	CZ	DK	HR	LT	HU	PL	RO	SE	UK	EU-28	EU-27 <sup>1)</sup>
1970	:	:	:	:	:	:	:	:	:	5.6	:	:
1971	:	:	1.6	:	:	:	:	:	:	5.4	:	:
1972	:	:	1.7	:	:	:	:	:	:	5.7	:	:
1973	:	:	0.8	:	:	:	:	:	:	5.9	:	:
1974	:	:	0.6	:	:	:	:	:	:	6.6	:	:
1975	:	:	0.6	:	:	:	:	:	:	7.2	:	:
1976	:	:	0.5	:	:	:	:	:	:	7.4	:	:
1977	:	:	0.6	:	:	:	:	:	:	7.1	:	:
1978	:	:	0.6	:	:	:	:	:	:	6.6	:	:
1979	:	:	0.7	:	:	:	:	:	:	6.4	:	:
1980	:	:	0.8	:	:	:	:	:	:	6.6	:	:
1982	:	:	1.2	:	:	:	:	:	:	7.1	:	:
1983	:	:	1.7	:	:	:	:	:	:	7.4	:	:
1984	:	:	1.8	:	:	:	:	:	:	7.5	:	:
1985	:	:	1.8	:	:	:	:	:	:	7.3	:	:
1986	:	:	1.5	:	:	:	:	:	:	7.4	:	:
1987	:	:	1.9	:	:	:	:	:	:	7.1	:	:
1988	:	:	1.3	:	:	:	:	:	:	7.1	:	:
1989	:	:	1.3	:	:	:	:	:	:	6.9	:	:
1990	:	:	1.0	:	:	:	:	:	:	6.6	:	:
1991	10.0	:	1.0	:	:	:	10.7	:	:	6.6	:	:
1992	15.7	:	1.1	:	:	:	12.4	:	:	6.5	:	:
1993	14.7	:	1.1	:	:	:	12.0	:	12.6	6.5	:	:
1994	13.4	:	1.1	:	:	:	11.1	:	12.5	6.5	:	:
1995	9.6	14.7	1.1	:	7.2	14.8	11.3	7.6	12.3	6.5	:	13.9
1996	9.1	14.6	1.1	:	7.6	13.8	11.6	7.3	13.2	6.4	:	14.2
1997	8.4	15.1	1.1	:	9.0	14.0	11.7	7.0	13.0	6.5	:	13.9
1998	8.9	14.9	1.1	:	10.0	13.8	11.6	9.2	13.4	6.5	:	13.2
1999	9.8	15.0	1.7	:	10.1	13.2	13.7	11.0	11.8	6.6	:	13.1
2000	10.8	15.1	1.8	:	10.2	13.3	12.9	11.1	12.9	6.7	:	12.9
2001	9.8	15.0	1.8	:	9.7	13.0	13.4	10.9	12.4	6.8	:	12.8
2002	9.6	15.5	1.2	:	9.4	12.9	12.9	10.7	11.4	6.6	:	12.7
2003	10.3	15.7	1.3	:	9.2	12.6	12.8	9.5	11.1	7.2	:	12.9
2004	10.2	15.4	1.2	:	9.1	12.3	12.3	9.2	10.9	7.5	:	12.8
2005	9.7	15.5	1.2	:	8.9	12.5	12.3	9.7	10.5	7.6	:	12.7
2006	8.3	15.6	1.1	:	9.1	12.6	12.2	9.8	9.6	7.7	:	12.6
2007	8.1	15.7	1.0	:	9.2	13.8	12.0	9.8	9.7	7.5	:	12.4
2008	7.8	15.6	1.0	:	9.6	13.7	11.3	9.4	8.8	7.8	:	12.7
2009	7.7	14.9	1.0	12.2	12.8	13.2	11.3	9.5	8.5	7.8	13.1	13.1
2010	7.0	15.2	1.0	12.0	11.9	12.2	11.1	8.7	8.5	7.6	12.9	12.9
2011	7.3	15.5	1.0	11.7	11.2	13.3	11.4	9.1	7.4	7.7	12.9	12.9
2012	7.2	15.6	0.9	11.5	11.0	13.2	12.3	9.0	7.5	7.8	13.0	13.0
2013	7.8	15.6	0.8	11.3	11.0	13.3	12.2	8.8	7.3	7.8	13.0	13.0
2014	7.8	15.4	0.8	11.7	11.0	13.3	12.4	8.8	7.2	7.7	13.0	13.0
2015	7.9	15.2	0.8	11.8	11.0	13.1	12.7	8.8	7.2	7.6	12.9	12.9

1) Former EU-27

Table 35C

Actual social contributions received; general government  
ESA 1995

(National currency; annual percentage change)

	BE	DE 1)	EE	IE	EL	ES	FR	IT	CY	LV	LU	MT	NL	AT	PT	SI	SK	FI	EA-18 2)
1971	15.1	15.8	:	:	:	:	:	:	:	:	:	:	18.9	:	:	:	:	:	:
1972	14.5	14.6	:	:	:	:	:	:	:	:	:	:	14.2	:	:	:	:	:	:
1973	16.3	18.7	:	:	:	:	:	:	:	:	:	:	25.1	:	:	:	:	:	:
1974	19.8	11.8	:	:	:	:	:	:	:	:	:	:	20.3	:	:	:	:	:	:
1975	20.4	12.0	:	:	:	:	:	:	:	:	:	:	13.6	:	:	:	:	:	:
1976	14.4	13.0	:	:	:	:	:	:	:	:	:	:	11.3	:	:	:	:	22.3	:
1977	9.6	6.3	:	:	:	:	:	:	:	:	:	:	8.6	14.6	:	:	:	14.8	:
1978	5.7	6.1	:	:	:	:	:	:	:	:	:	:	9.9	18.6	4.9	:	:	-0.4	:
1979	7.4	8.4	:	:	:	:	21.5	:	:	:	:	:	9.9	8.3	17.9	:	:	13.9	:
1980	7.8	8.0	:	:	:	:	16.1	:	:	:	:	:	7.9	10.7	39.6	:	:	18.7	:
1981	6.8	8.1	:	:	:	:	12.2	14.2	:	:	:	:	8.2	10.2	29.4	:	:	15.5	:
1982	9.7	6.1	:	:	:	:	18.3	23.3	:	:	:	:	9.7	6.0	22.7	:	:	6.0	:
1983	10.5	2.1	:	:	:	:	13.5	19.8	:	:	:	:	15.0	5.7	19.5	:	:	6.4	:
1984	13.5	5.1	:	:	:	:	10.9	6.5	:	:	:	:	-0.7	8.8	17.3	:	:	15.2	:
1985	10.6	5.1	:	:	:	:	6.9	12.6	:	:	:	:	4.7	8.0	28.4	:	:	19.8	:
1986	7.0	5.4	:	4.6	:	:	4.8	12.3	:	:	:	:	0.0	5.1	47.1	:	:	6.8	:
1987	6.9	3.9	:	5.7	:	:	6.7	9.3	:	:	:	:	5.0	4.1	15.3	:	:	8.2	:
1988	3.1	4.7	:	9.1	:	:	6.9	12.1	:	:	:	:	3.4	6.2	19.9	:	:	24.3	:
1989	5.8	4.7	:	7.0	25.7	:	8.8	9.0	:	:	:	:	-3.4	6.4	16.8	:	:	13.0	:
1990	6.8	7.1	:	9.1	24.4	:	6.0	14.5	:	:	:	:	-4.6	6.8	21.3	:	:	19.2	:
1991	8.7	10.3	:	7.5	21.3	:	3.6	12.1	:	475.7	9.8	:	11.0	8.0	20.3	:	:	6.0	:
1992	6.4	9.9	:	8.5	13.8	:	4.8	6.2	:	535.8	11.7	:	7.6	10.7	16.0	:	:	4.2	:
1993	4.5	6.1	:	8.7	25.6	:	1.7	4.0	:	102.9	9.3	:	2.2	7.4	7.4	:	:	4.7	:
1994	3.1	7.2	52.2	4.7	17.8	:	2.4	2.8	:	37.0	4.0	:	10.7	8.4	11.1	:	23.3	11.4	:
1995	1.9	5.0	26.7	3.9	16.4	:	2.9	6.6	:	19.6	5.4	:	-2.9	5.4	-6.1	:	41.2	1.3	:
1996	1.4	5.2	24.4	2.4	13.4	7.7	3.0	19.8	6.4	8.3	4.8	4.5	0.6	3.8	4.2	2.8	18.0	-0.4	6.6
1997	3.9	3.3	20.2	8.6	14.1	6.2	0.6	6.6	6.8	13.9	6.0	12.5	6.0	2.9	11.0	8.1	4.6	2.0	1.8
1998	4.1	1.0	10.9	11.1	12.2	6.3	-7.6	-11.6	10.0	10.7	7.4	-0.5	5.0	3.3	8.6	11.5	8.7	6.8	-2.4
1999	3.9	1.0	5.3	19.3	5.5	7.7	4.8	-0.1	3.4	6.3	13.5	7.0	10.5	3.7	8.4	10.5	0.9	4.9	3.9
2000	3.2	0.9	13.5	19.2	11.5	9.8	4.0	6.4	7.6	3.5	10.5	12.6	7.6	2.9	9.4	11.0	12.2	1.2	3.9
2001	4.6	1.4	10.4	14.5	8.5	9.2	4.0	3.6	11.4	1.8	11.3	5.8	-5.0	3.0	9.2	13.7	9.8	6.4	3.1
2002	4.9	1.4	14.8	8.9	16.9	6.9	3.8	4.5	2.2	11.4	5.8	3.5	0.7	1.7	5.7	10.3	11.2	1.5	3.3
2003	2.1	1.4	8.1	7.7	11.3	7.8	4.2	5.2	11.6	6.1	6.6	1.7	6.6	2.5	5.3	8.0	4.4	0.6	3.8
2004	3.0	0.0	8.6	11.2	2.4	7.0	3.1	5.3	18.4	13.9	5.8	1.8	3.8	4.0	-0.2	8.1	5.8	3.5	2.9
2005	2.3	-0.1	14.4	10.5	6.0	7.7	4.5	3.4	14.2	17.7	7.4	4.6	-2.7	4.0	5.3	6.1	5.4	6.3	2.7
2006	3.9	1.0	18.0	11.5	2.0	8.3	5.4	3.8	1.6	27.7	6.3	2.6	13.7	4.3	4.3	6.4	3.5	7.3	4.4
2007	5.9	-0.2	24.4	10.9	11.6	7.4	3.6	8.2	5.9	28.8	9.9	2.3	1.9	4.3	6.4	8.8	11.2	5.4	4.0
2008	5.6	1.9	12.3	2.4	4.2	4.5	2.7	6.1	11.5	4.5	7.5	9.2	11.9	4.5	5.0	10.6	10.0	4.4	4.1
2009	2.1	0.4	-3.8	-3.3	-7.1	-2.7	0.8	-1.7	9.9	-9.2	6.4	0.0	-8.2	1.2	0.4	1.1	-0.6	-1.3	-0.8
2010	2.3	2.5	3.3	-2.7	2.5	-0.4	2.0	0.6	6.0	-9.7	2.9	5.4	5.0	2.1	3.4	2.0	3.0	2.7	1.9
2011	4.9	4.0	2.9	-13.9	-10.5	-0.7	3.9	1.2	0.9	14.1	7.3	8.0	6.8	4.6	2.1	0.5	4.8	5.0	2.9
2012	4.2	2.9	3.4	-8.1	-5.4	-4.4	2.8	-0.2	-3.6	7.3	6.0	3.5	7.9	3.6	-6.7	-0.8	4.9	6.2	1.9
2013	2.2	2.4	3.9	5.8	-7.4	-2.6	3.1	-0.5	-2.4	0.9	3.1	5.6	2.7	4.3	2.3	-1.8	9.8	1.8	1.7
2014	1.1	2.8	3.7	4.8	2.0	1.6	2.5	1.0	0.4	3.1	4.5	5.0	2.5	3.0	1.2	0.9	0.0	3.0	2.2
2015	3.4	2.8	7.4	3.9	1.2	1.6	0.8	1.8	0.9	1.5	4.8	3.2	4.0	2.8	1.9	2.0	3.6	3.1	2.2

1) 1971-91 D\_W

2) EUR; 1971-1998 ECU; Euro area; 1971-91 including D\_W

Table 35C

Actual social contributions received; general government  
ESA 1995

(National currency; annual percentage change)

	BG	CZ	DK	HR	LT	HU	PL	RO	SE	UK	EU-28 1)	EU-27 2)
1971	:	:	:	:	:	:	:	:	:	7.3	:	:
1972	:	:	20.6	:	:	:	:	:	:	18.8	:	:
1973	:	:	-43.5	:	:	:	:	:	:	18.1	:	:
1974	:	:	-22.5	:	:	:	:	:	:	26.5	:	:
1975	:	:	10.8	:	:	:	:	:	:	38.0	:	:
1976	:	:	14.3	:	:	:	:	:	:	22.4	:	:
1977	:	:	16.5	:	:	:	:	:	:	12.2	:	:
1978	:	:	12.6	:	:	:	:	:	:	6.7	:	:
1979	:	:	30.6	:	:	:	:	:	:	13.9	:	:
1980	:	:	30.5	:	:	:	:	:	:	21.6	:	:
1981	:	:	28.3	:	:	:	:	:	:	14.3	:	:
1982	:	:	45.8	:	:	:	:	:	:	13.1	:	:
1983	:	:	55.8	:	:	:	:	:	:	14.1	:	:
1984	:	:	14.0	:	:	:	:	:	:	7.5	:	:
1985	:	:	9.9	:	:	:	:	:	:	8.1	:	:
1986	:	:	-9.6	:	:	:	:	:	:	8.4	:	:
1987	:	:	29.9	:	:	:	:	:	:	5.9	:	:
1988	:	:	-25.9	:	:	:	:	:	:	10.9	:	:
1989	:	:	6.0	:	:	:	:	:	:	7.7	:	:
1990	:	:	-23.7	:	:	:	:	:	:	3.2	:	:
1991	:	:	3.5	:	:	:	:	:	:	5.5	:	:
1992	132.3	:	11.9	:	:	:	65.6	:	:	3.0	:	:
1993	38.6	:	7.1	:	:	:	30.4	:	:	5.8	:	:
1994	60.4	:	6.8	:	:	:	34.5	:	6.3	6.1	:	:
1995	20.3	:	3.7	:	:	:	39.2	:	5.7	5.5	:	:
1996	70.3	14.2	4.1	:	33.5	14.4	28.5	41.6	10.7	4.7	:	7.1
1997	884.2	10.6	2.2	:	41.0	25.7	23.0	115.0	2.3	8.2	:	3.6
1998	45.0	7.6	2.6	:	23.6	16.5	16.0	92.3	7.7	4.6	:	-1.1
1999	16.1	4.9	63.7	:	-1.2	6.3	30.6	77.8	-6.8	7.8	:	4.5
2000	24.4	6.3	17.4	:	6.1	15.2	5.4	47.7	15.6	6.7	:	5.7
2001	0.3	7.3	-0.4	:	1.0	12.8	8.4	43.9	-0.2	5.9	:	3.2
2002	6.7	8.5	-28.0	:	3.3	12.3	0.2	26.4	-3.9	1.4	:	2.9
2003	16.3	5.9	2.4	:	7.8	7.5	3.2	14.9	1.0	15.8	:	3.6
2004	10.5	7.4	1.3	:	8.6	7.2	5.7	21.6	2.6	11.0	:	3.9
2005	8.4	6.5	0.3	:	12.1	8.7	6.2	22.4	0.4	6.8	:	3.6
2006	-2.8	8.9	-1.0	:	17.8	7.8	6.6	20.6	-3.3	6.0	:	4.8
2007	13.8	9.9	-0.8	:	20.4	15.8	9.0	21.4	7.3	4.2	:	4.6
2008	10.3	3.9	-0.3	:	17.7	5.8	2.8	19.0	-6.9	5.5	:	2.8
2009	-2.2	-6.7	-2.0	:	9.3	-7.0	5.4	-2.1	-6.5	-2.7	:	-3.0
2010	-5.8	3.3	7.0	-3.2	-3.2	-4.9	3.0	-3.8	7.9	2.7	2.7	2.8
2011	10.9	2.5	2.9	-0.3	5.5	13.7	11.2	11.0	-8.7	4.1	3.1	3.1
2012	1.6	1.3	-8.3	-2.0	3.9	1.4	12.1	3.5	3.1	3.1	2.8	2.8
2013	8.3	1.1	-11.6	-1.8	5.0	4.6	2.0	5.1	-0.8	3.2	1.3	1.3
2014	3.8	2.1	5.5	3.8	5.4	4.2	6.3	5.4	3.1	3.5	2.6	2.6
2015	4.8	2.8	1.8	2.1	6.0	3.2	7.3	5.0	4.3	3.6	2.5	2.5

1) EUR; 1971-1998 ECU

2) EUR; 1971-1998 ECU; Former EU-27

Table 36A

Other current revenue including sales; general government  
ESA 1995

(National currency)

	BE	DE 1)	EE	IE	EL	ES	FR	IT	CY	LV	LU	MT	NL	AT	PT	SI	SK	FI	EA-18 2)
	Mrd EURO- BEF	Mrd EURO- DEM	Mrd EURO- EEK	Mrd EURO- IEP	Mrd EURO- GRD	Mrd EURO- ESP	Mrd EURO- FRF	Mrd EURO- ITL	Mrd EURO- CYP	Mrd EURO- LVL	Mrd EURO- LUF	Mrd EURO- MTL	Mrd EURO- NLG	Mrd EURO- ATS	Mrd EURO- PTE	Mrd EURO- SIT	Mrd EURO- SKK	Mrd EURO- FIM	Mrd EUR
1970	1.22	17.7	:	:	:	:	:	:	:	:	:	:	3.05	:	:	:	:	:	:
1971	1.20	20.5	:	:	:	:	:	:	:	:	:	:	3.25	:	:	:	:	:	:
1972	1.25	23.0	:	:	:	:	:	:	:	:	:	:	3.70	:	:	:	:	:	:
1973	1.34	26.4	:	:	:	:	:	:	:	:	:	:	4.09	:	:	:	:	:	:
1974	1.47	29.7	:	:	:	:	:	:	:	:	:	:	5.04	:	:	:	:	:	:
1975	1.88	32.5	:	:	:	:	:	:	:	:	:	:	6.30	:	:	:	:	0.86	:
1976	2.13	36.7	:	:	:	:	:	:	:	:	:	:	8.30	3.08	:	:	:	1.06	:
1977	2.28	37.7	:	:	:	:	:	:	:	:	:	:	9.45	3.44	0.096	:	:	1.22	:
1978	2.40	37.4	:	:	:	:	14.7	:	:	:	:	:	10.02	3.83	0.118	:	:	1.45	:
1979	2.63	39.5	:	:	:	:	16.3	:	:	:	:	:	11.43	4.22	0.184	:	:	1.69	:
1980	3.20	43.7	:	:	:	:	19.5	4.72	:	:	:	:	13.33	4.84	0.181	:	:	1.95	:
1981	3.56	47.6	:	:	:	:	23.2	5.77	:	:	:	:	16.06	5.50	0.236	:	:	2.35	:
1982	4.02	54.7	:	:	:	:	27.8	6.71	:	:	:	:	17.19	5.86	0.331	:	:	2.78	:
1983	3.79	56.5	:	:	:	:	31.6	8.20	:	:	:	:	17.98	6.18	0.491	:	:	3.30	:
1984	3.84	59.9	:	:	:	:	34.1	9.87	:	:	:	:	20.22	6.52	0.567	:	:	3.87	:
1985	3.98	62.1	:	1.558	:	:	38.2	11.53	:	:	:	:	22.44	6.92	0.617	:	:	4.34	:
1986	3.63	62.9	:	1.496	:	:	41.0	15.72	:	:	:	:	19.58	7.22	1.099	:	:	4.77	:
1987	3.51	60.0	:	1.647	:	:	41.7	14.11	:	:	:	:	17.05	7.55	1.432	:	:	5.16	:
1988	3.70	60.3	:	1.614	0.81	:	43.3	15.18	:	:	:	:	16.06	8.02	1.665	:	:	5.71	:
1989	4.01	69.4	:	1.537	1.05	:	46.3	17.47	:	:	:	:	17.07	8.52	1.983	:	:	6.46	:
1990	4.61	75.0	:	1.561	1.31	:	48.9	20.58	:	:	0.626	:	18.29	9.42	2.025	:	:	7.49	:
1991		84.7																	
1991	5.29	64.9	:	1.882	1.95	:	55.3	23.33	:	:	0.631	:	20.83	10.03	2.524	:	:	8.46	:
1992	5.34	79.9	:	1.959	2.52	:	56.7	23.11	:	:	0.672	:	21.20	11.27	3.770	:	:	9.15	:
1993	5.57	79.6	0.116	2.099	3.29	:	62.2	26.08	:	:	0.592	:	21.77	11.49	3.801	:	1.453	9.52	:
1994	5.38	83.8	0.152	2.037	4.37	:	57.6	29.23	:	0.203	0.615	:	21.11	12.00	2.827	:	2.307	8.21	:
1995	5.59	80.7	0.156	2.031	4.77	17.36	61.8	34.31	0.396	0.135	0.704	0.207	20.98	12.81	3.897	0.490	0.933	9.42	260.8
1996	6.01	79.9	0.165	2.227	5.07	18.11	64.1	36.89	0.425	0.220	0.687	0.182	21.70	13.06	4.206	0.586	0.903	9.56	268.9
1997	5.86	77.2	0.223	2.289	5.95	18.60	62.7	37.68	0.427	0.202	0.754	0.181	21.87	10.51	4.511	0.695	1.245	9.54	260.5
1998	6.22	76.4	0.206	2.506	5.78	18.69	63.3	38.05	0.411	0.278	0.783	0.187	22.00	10.58	4.737	0.777	0.953	9.77	260.2
1999	6.12	78.0	0.205	2.584	5.89	19.94	62.3	40.37	0.407	0.304	0.775	0.205	22.13	10.97	5.440	0.837	1.433	9.28	267.2
2000	6.64	76.9	0.275	2.922	5.95	19.44	67.3	39.44	0.465	0.282	0.894	0.179	24.81	11.38	5.551	0.963	1.761	10.99	276.0
2001	7.70	82.1	0.302	3.198	7.34	22.24	73.4	42.17	0.530	0.284	0.898	0.186	28.35	10.16	5.504	1.138	1.592	11.78	298.5
2002	7.77	82.1	0.362	3.505	6.24	22.24	74.7	42.86	0.509	0.379	0.897	0.186	27.26	10.28	6.024	1.288	1.334	12.19	299.9
2003	7.80	81.8	0.456	3.715	6.37	22.23	71.8	41.28	0.667	0.396	0.887	0.206	28.75	10.45	6.080	1.303	1.753	12.69	298.3
2004	7.34	80.1	0.471	4.056	6.36	22.39	76.0	45.89	0.687	0.617	0.916	0.225	30.53	10.91	6.899	1.368	1.643	13.68	309.7
2005	8.31	86.9	0.501	4.573	6.69	23.60	80.1	43.66	0.780	0.671	0.963	0.178	32.78	11.36	6.367	1.384	1.966	14.36	324.8
2006	8.92	88.5	0.650	5.295	7.83	27.57	86.4	45.73	0.834	0.998	1.152	0.179	36.38	11.66	7.174	1.404	2.300	15.71	348.2
2007	9.19	93.1	0.716	5.608	9.59	31.77	92.0	47.10	0.778	0.911	1.350	0.204	37.03	12.20	8.096	1.492	1.918	17.61	370.5
2008	10.28	98.3	0.753	6.517	11.16	32.75	98.5	48.17	0.797	1.051	1.504	0.250	43.43	12.00	8.086	1.812	2.473	19.76	397.5
2009	9.87	103.8	0.830	6.676	10.63	33.78	97.3	49.34	0.828	1.138	1.336	0.207	41.55	12.50	7.815	1.756	2.826	18.18	400.4
2010	11.10	108.8	0.781	7.512	10.76	33.24	99.2	51.20	0.948	1.193	1.439	0.208	40.97	13.17	7.548	2.071	2.413	18.55	411.1
2011	12.87	117.0	0.833	7.183	10.80	33.70	102.4	52.86	0.851	1.192	1.497	0.223	40.49	13.55	7.801	2.261	3.312	19.63	428.4
2012	13.36	116.6	0.867	7.217	10.52	33.76	101.3	53.82	0.858	1.227	1.540	0.235	42.98	13.91	8.130	2.365	3.345	20.00	432.1
2013	13.35	118.0	0.820	6.965	11.79	34.48	103.1	56.38	0.863	1.382	1.538	0.262	44.60	13.90	8.677	2.360	3.728	20.18	442.4
2014	12.14	120.3	0.903	6.393	11.08	34.66	108.1	57.91	0.933	1.341	1.511	0.270	40.58	14.33	8.949	2.256	3.829	20.86	446.4
2015	12.30	123.8	0.924	6.515	10.39	34.35	114.8	59.55	0.771	1.319	1.566	0.272	40.28	14.66	9.306	2.161	3.637	21.79	458.3

1) 1970-91 D\_W

2) 1970-1998 ECU; Euro area; 1970-91 including D\_W



Table 36A

Other current revenue including sales; general government  
ESA 1995

(National currency)

	BG	CZ	DK	HR	LT	HU	PL	RO	SE	UK	EU-28 1)	EU-27 2)
	Mrd BGN	Mrd CZK	Mrd DKK	Mrd HRK	Mrd LTL	Mrd HUF	Mrd PLN	Mrd RON	Mrd SEK	Mrd GBP	Mrd EUR	Mrd EUR
1970	:	:	:	:	:	:	:	:	:	:	:	:
1971	:	:	5.0	:	:	:	:	:	:	:	:	:
1972	:	:	5.8	:	:	:	:	:	:	:	:	:
1973	:	:	5.8	:	:	:	:	:	:	:	:	:
1974	:	:	8.2	:	:	:	:	:	:	:	:	:
1975	:	:	10.1	:	:	:	:	:	:	:	:	:
1976	:	:	12.3	:	:	:	:	:	:	:	:	:
1977	:	:	14.6	:	:	:	:	:	:	:	:	:
1978	:	:	17.2	:	:	:	:	:	:	:	:	:
1979	:	:	20.0	:	:	:	:	:	:	:	:	:
1980	:	:	23.5	:	:	:	:	:	:	:	:	:
1982	:	:	32.3	:	:	:	:	:	:	:	:	:
1983	:	:	36.9	:	:	:	:	:	:	:	:	:
1984	:	:	43.5	:	:	:	:	:	:	:	:	:
1985	:	:	44.0	:	:	:	:	:	:	:	:	:
1986	:	:	48.5	:	:	:	:	:	:	17.59	:	:
1987	:	:	48.5	:	:	:	:	:	:	17.92	:	:
1988	:	:	56.0	:	:	:	:	:	:	19.10	:	:
1989	:	:	61.7	:	:	:	:	:	:	21.44	:	:
1990	:	:	54.5	:	:	:	:	:	:	19.37	:	:
1991	:	:	55.6	:	:	:	:	:	:	21.61	:	:
1992	:	:	65.4	:	:	:	:	:	:	20.74	:	:
1993	:	:	69.0	:	:	:	:	:	182.8	21.42	:	:
1994	:	:	66.3	:	:	:	:	:	189.5	21.17	:	:
1995	0.056	64.0	63.5	:	1.441	330	20.20	0.32	175.5	21.81	:	326.9
1996	0.089	75.0	69.8	:	2.024	459	22.03	0.40	171.6	24.08	:	340.9
1997	1.018	80.4	66.9	:	2.929	491	26.86	0.91	161.6	23.34	:	336.0
1998	1.851	94.6	66.8	:	2.412	510	27.30	1.23	170.3	24.94	:	339.5
1999	2.172	92.3	67.1	:	2.178	528	35.91	1.89	156.6	26.85	:	350.6
2000	2.519	91.3	69.4	:	2.441	579	40.00	2.61	158.7	27.80	:	367.7
2001	3.295	104.4	76.8	:	1.996	677	49.50	4.42	155.9	32.19	:	400.6
2002	3.275	111.5	77.9	:	1.975	684	51.85	6.75	158.2	30.45	:	400.3
2003	2.764	119.3	80.3	:	1.849	736	50.69	7.44	163.1	31.27	:	394.2
2004	3.143	128.1	87.1	:	1.846	965	50.74	10.34	166.7	36.50	:	417.2
2005	3.194	126.9	87.8	:	2.596	968	57.92	10.51	184.8	40.36	:	443.4
2006	2.851	133.0	92.9	:	2.262	1125	61.27	13.95	189.1	44.62	:	477.3
2007	3.858	145.8	93.6	:	2.658	1145	60.87	18.94	213.5	49.04	:	512.1
2008	5.265	154.9	104.2	:	3.169	1295	63.60	22.09	227.2	52.62	:	540.3
2009	5.056	162.7	106.0	13.95	2.957	1419	67.07	21.49	215.9	52.36	530.8	528.9
2010	4.086	162.3	110.6	13.04	3.583	1451	65.93	27.21	218.4	49.26	545.8	544.0
2011	4.165	162.9	115.3	14.83	3.698	1404	67.73	27.30	227.8	47.84	564.0	562.0
2012	4.723	164.8	110.6	13.26	3.951	1473	74.14	26.96	228.8	48.68	574.0	572.3
2013	5.333	177.2	102.6	15.09	3.946	1651	76.04	28.98	232.4	66.90	604.7	602.7
2014	5.596	175.8	100.4	16.51	4.090	1726	75.72	30.64	230.4	64.05	606.2	604.0
2015	5.806	181.6	100.8	18.59	4.244	1758	77.26	32.58	236.8	67.65	624.7	622.3

1) 1970-1998 ECU

2) 1970-1998 ECU; Former EU-27

Table 36B

Other current revenue including sales; general government  
ESA 1995

(Percentage of GDP at market prices (excessive deficit procedure))

	BE	DE 1)	EE	IE	EL	ES	FR	IT	CY	LV	LU	MT	NL	AT	PT	SI	SK	FI	EA-18 2)
1970	3.6	4.9	:	:	:	:	:	:	:	:	:	:	5.3	:	:	:	:	:	:
1971	3.3	5.1	:	:	:	:	:	:	:	:	:	:	4.9	:	:	:	:	:	:
1972	3.1	5.3	:	:	:	:	:	:	:	:	:	:	5.0	:	:	:	:	:	:
1973	2.9	5.4	:	:	:	:	:	:	:	:	:	:	4.8	:	:	:	:	:	:
1974	2.7	5.7	:	:	:	:	:	:	:	:	:	:	5.1	:	:	:	:	:	:
1975	3.2	5.9	:	:	:	:	:	:	:	:	:	:	5.9	:	:	:	:	4.8	:
1976	3.2	6.1	:	:	:	:	:	:	:	:	:	:	6.8	5.6	:	:	:	5.2	:
1977	3.1	5.9	:	:	:	:	:	:	:	:	:	:	7.2	5.6	2.4	:	:	5.4	:
1978	3.1	5.5	:	:	:	:	4.3	:	:	:	:	:	7.1	5.9	2.4	:	:	5.9	:
1979	3.1	5.4	:	:	:	:	4.1	:	:	:	:	:	7.5	5.9	2.9	:	:	5.9	:
1980	3.5	5.5	:	:	:	:	4.4	2.3	:	:	:	:	8.2	6.3	2.2	:	:	5.9	:
1981	3.7	5.8	:	:	:	:	4.6	2.4	:	:	:	:	9.3	6.8	2.4	:	:	6.2	:
1982	3.9	6.4	:	:	:	:	4.8	2.3	:	:	:	:	9.7	6.7	2.8	:	:	6.6	:
1983	3.5	6.3	:	:	:	:	4.9	2.4	:	:	:	:	9.8	6.6	3.2	:	:	7.0	:
1984	3.3	6.4	:	:	:	:	4.9	2.6	:	:	:	:	10.4	6.7	3.1	:	:	7.3	:
1985	3.2	6.3	:	6.1	:	:	5.1	2.7	:	:	:	:	11.2	6.7	2.7	:	:	7.6	:
1986	2.8	6.1	:	5.6	:	:	5.1	3.3	:	:	:	:	9.5	6.6	3.9	:	:	7.7	:
1987	2.6	5.6	:	5.7	:	:	5.0	2.7	:	:	:	:	8.2	6.7	4.4	:	:	7.7	:
1988	2.5	5.4	:	5.2	2.7	:	4.8	2.6	:	:	:	:	7.4	6.8	4.2	:	:	7.6	:
1989	2.5	5.8	:	4.4	2.9	:	4.7	2.7	:	:	:	:	7.4	6.7	4.3	:	:	7.7	:
1990	2.7	5.7	:	4.2	3.0	:	4.7	2.9	:	:	6.0	:	7.5	6.9	3.6	:	:	8.4	:
1991		6.0																	
1991	3.0	4.2	:	4.9	3.6	:	5.2	3.0	:	:	5.4	:	8.1	6.9	4.0	:	:	9.9	:
1992	2.9	4.8	:	4.8	4.1	:	5.1	2.9	:	:	5.5	:	7.9	7.3	5.3	:	:	11.0	:
1993	2.9	4.7	7.9	4.7	4.7	:	5.6	3.1	:	:	4.4	:	7.9	7.2	5.1	:	10.5	11.3	:
1994	2.7	4.7	7.5	4.3	5.5	:	5.0	3.3	:	6.2	4.2	:	7.3	7.2	3.5	:	13.9	9.3	:
1995	2.7	4.4	5.6	3.8	5.4	3.9	5.2	3.6	5.6	3.6	4.7	6.8	6.9	7.3	4.4	4.7	4.8	9.8	4.7
1996	2.8	4.3	4.5	3.8	5.2	3.8	5.2	3.7	5.7	5.0	4.3	5.7	6.8	7.2	4.5	4.9	4.2	9.6	4.6
1997	2.6	4.0	5.0	3.4	5.5	3.7	5.0	3.6	5.5	3.9	4.6	5.3	6.4	5.7	4.5	5.1	5.2	8.9	4.4
1998	2.7	3.9	4.1	3.2	4.9	3.5	4.8	3.5	4.9	4.8	4.5	5.3	6.1	5.5	4.3	5.2	3.6	8.4	4.2
1999	2.6	3.9	3.8	2.8	4.7	3.4	4.6	3.6	4.5	5.0	3.9	5.4	5.7	5.5	4.6	4.9	5.1	7.6	4.1
2000	2.6	3.8	4.5	2.8	4.4	3.1	4.7	3.3	4.8	4.2	4.1	4.3	5.9	5.5	4.4	5.2	5.6	8.3	4.1
2001	3.0	3.9	4.3	2.7	5.1	3.3	4.9	3.4	5.0	3.9	4.0	4.4	6.3	4.7	4.1	5.5	4.7	8.5	4.2
2002	2.9	3.9	4.7	2.7	4.0	3.0	4.8	3.3	4.7	4.7	3.7	4.2	5.9	4.7	4.3	5.6	3.6	8.5	4.1
2003	2.8	3.8	5.2	2.6	3.7	2.8	4.5	3.1	5.7	4.4	3.4	4.5	6.0	4.6	4.2	5.2	4.3	8.7	3.9
2004	2.5	3.6	4.9	2.7	3.5	2.7	4.6	3.3	5.5	5.8	3.3	4.8	6.2	4.6	4.6	5.0	3.6	9.0	3.9
2005	2.7	3.9	4.5	2.8	3.5	2.6	4.7	3.0	5.8	5.2	3.2	3.6	6.4	4.6	4.1	4.8	4.0	9.1	4.0
2006	2.8	3.8	4.9	3.0	3.8	2.8	4.8	3.1	5.8	6.3	3.4	3.4	6.7	4.5	4.5	4.5	4.2	9.5	4.1
2007	2.7	3.8	4.5	3.0	4.3	3.0	4.9	3.0	4.9	4.4	3.6	3.7	6.5	4.5	4.8	4.3	3.1	9.8	4.1
2008	3.0	4.0	4.6	3.6	4.8	3.0	5.1	3.1	4.6	4.6	4.0	4.2	7.3	4.2	4.7	4.9	3.7	10.6	4.3
2009	2.9	4.4	5.9	4.1	4.6	3.2	5.2	3.2	4.9	6.1	3.8	3.5	7.2	4.5	4.6	5.0	4.5	10.5	4.5
2010	3.1	4.4	5.4	4.8	4.8	3.2	5.1	3.3	5.4	6.6	3.7	3.2	7.0	4.6	4.4	5.8	3.7	10.4	4.5
2011	3.5	4.5	5.1	4.4	5.2	3.2	5.1	3.3	4.8	5.9	3.6	3.3	6.8	4.5	4.6	6.3	4.8	10.4	4.5
2012	3.6	4.4	5.0	4.4	5.4	3.3	5.0	3.4	4.8	5.6	3.6	3.4	7.2	4.5	4.9	6.7	4.7	10.4	4.5
2013	3.5	4.3	4.4	4.2	6.5	3.4	5.0	3.6	5.2	5.9	3.4	3.7	7.4	4.4	5.2	6.7	5.2	10.4	4.6
2014	3.1	4.2	4.7	3.8	6.1	3.3	5.1	3.7	5.9	5.4	3.2	3.6	6.6	4.4	5.3	6.3	5.2	10.6	4.5
2015	3.0	4.2	4.5	3.7	5.5	3.2	5.3	3.7	4.8	5.0	3.2	3.5	6.4	4.4	5.4	5.9	4.7	10.8	4.5

1) 1970-91 D\_W

2) Euro area; 1970-91 including D\_W

Table 36B

Other current revenue including sales; general government  
ESA 1995

(Percentage of GDP at market prices (excessive deficit procedure))

	BG	CZ	DK	HR	LT	HU	PL	RO	SE	UK	EU-28	EU-27 1)
1970	:	:	:	:	:	:	:	:	:	:	:	:
1971	:	:	3.6	:	:	:	:	:	:	:	:	:
1972	:	:	3.7	:	:	:	:	:	:	:	:	:
1973	:	:	3.2	:	:	:	:	:	:	:	:	:
1974	:	:	4.1	:	:	:	:	:	:	:	:	:
1975	:	:	4.5	:	:	:	:	:	:	:	:	:
1976	:	:	4.7	:	:	:	:	:	:	:	:	:
1977	:	:	5.0	:	:	:	:	:	:	:	:	:
1978	:	:	5.2	:	:	:	:	:	:	:	:	:
1979	:	:	5.5	:	:	:	:	:	:	:	:	:
1980	:	:	6.0	:	:	:	:	:	:	:	:	:
1982	:	:	6.6	:	:	:	:	:	:	:	:	:
1983	:	:	6.8	:	:	:	:	:	:	:	:	:
1984	:	:	7.3	:	:	:	:	:	:	:	:	:
1985	:	:	6.8	:	:	:	:	:	:	:	:	:
1986	:	:	6.9	:	:	:	:	:	:	4.5	:	:
1987	:	:	6.6	:	:	:	:	:	:	4.2	:	:
1988	:	:	7.3	:	:	:	:	:	:	4.0	:	:
1989	:	:	7.7	:	:	:	:	:	:	4.1	:	:
1990	:	:	6.5	:	:	:	:	:	:	3.4	:	:
1991	:	:	6.4	:	:	:	:	:	:	3.6	:	:
1992	:	:	7.2	:	:	:	:	:	:	3.3	:	:
1993	:	:	7.6	:	:	:	:	:	11.6	3.2	:	:
1994	:	:	6.8	:	:	:	:	:	11.3	3.0	:	:
1995	6.4	4.2	6.2	:	5.4	5.8	6.0	4.2	9.7	2.9	:	4.6
1996	5.6	4.3	6.5	:	6.0	6.5	5.2	3.5	9.3	3.0	:	4.6
1997	6.0	4.3	5.9	:	7.2	5.7	5.2	3.6	8.4	2.8	:	4.3
1998	8.1	4.6	5.7	:	5.4	5.0	4.5	3.3	8.4	2.8	:	4.1
1999	8.9	4.3	5.5	:	5.0	4.6	5.4	3.4	7.3	2.9	:	4.1
2000	9.2	4.0	5.4	:	5.3	4.4	5.4	3.2	7.0	2.8	:	4.0
2001	10.9	4.3	5.8	:	4.1	4.5	6.4	3.7	6.6	3.1	:	4.2
2002	9.9	4.3	5.7	:	3.8	4.0	6.4	4.4	6.5	2.8	:	4.0
2003	7.7	4.4	5.7	:	3.2	3.9	6.0	3.8	6.4	2.7	:	3.9
2004	7.9	4.4	5.9	:	2.9	4.7	5.5	4.2	6.3	3.0	:	3.9
2005	7.0	4.1	5.7	:	3.6	4.4	5.9	3.6	6.7	3.2	:	4.0
2006	5.5	4.0	5.7	:	2.7	4.8	5.8	4.0	6.4	3.3	:	4.1
2007	6.4	4.0	5.5	:	2.7	4.6	5.2	4.6	6.8	3.4	:	4.1
2008	7.6	4.0	5.9	:	2.8	4.9	5.0	4.3	7.1	3.6	:	4.3
2009	7.4	4.3	6.4	4.2	3.2	5.5	5.0	4.3	7.0	3.7	4.5	4.5
2010	5.8	4.3	6.3	4.0	3.7	5.5	4.7	5.2	6.5	3.3	4.4	4.4
2011	5.5	4.3	6.4	4.5	3.5	5.1	4.4	4.9	6.5	3.1	4.4	4.4
2012	6.0	4.3	6.1	4.0	3.5	5.3	4.6	4.6	6.4	3.1	4.4	4.4
2013	6.8	4.6	5.5	4.6	3.3	5.7	4.6	4.6	6.4	4.1	4.6	4.6
2014	7.0	4.4	5.3	5.0	3.3	5.7	4.4	4.6	6.1	3.8	4.5	4.5
2015	7.0	4.3	5.1	5.5	3.2	5.5	4.3	4.7	6.0	3.8	4.5	4.5

1) Former EU-27

Table 36C

Other current revenue including sales; general government  
ESA 1995

(National currency; annual percentage change)

	BE	DE 1)	EE	IE	EL	ES	FR	IT	CY	LV	LU	MT	NL	AT	PT	SI	SK	FI	EA-18 2)
1971	-1.7	15.7	:	:	:	:	:	:	:	:	:	:	6.4	:	:	:	:	:	:
1972	4.2	12.2	:	:	:	:	:	:	:	:	:	:	14.0	:	:	:	:	:	:
1973	7.1	15.1	:	:	:	:	:	:	:	:	:	:	10.5	:	:	:	:	:	:
1974	9.8	12.6	:	:	:	:	:	:	:	:	:	:	23.2	:	:	:	:	:	:
1975	28.0	9.2	:	:	:	:	:	:	:	:	:	:	25.0	:	:	:	:	:	:
1976	13.7	13.1	:	:	:	:	:	:	:	:	:	:	31.8	:	:	:	:	22.7	:
1977	6.9	2.7	:	:	:	:	:	:	:	:	:	:	13.9	11.5	:	:	:	14.8	:
1978	5.1	-0.8	:	:	:	:	:	:	:	:	:	:	6.0	11.3	23.3	:	:	19.3	:
1979	9.9	5.5	:	:	:	:	10.8	:	:	:	:	:	14.2	10.3	55.5	:	:	16.1	:
1980	21.6	10.7	:	:	:	:	19.7	:	:	:	:	:	16.6	14.6	-1.6	:	:	15.7	:
1981	11.1	9.0	:	:	:	:	19.3	22.3	:	:	:	:	20.5	13.7	30.9	:	:	20.2	:
1982	13.1	14.8	:	:	:	:	19.6	16.3	:	:	:	:	7.0	6.6	40.1	:	:	18.6	:
1983	-5.9	3.4	:	:	:	:	13.6	22.2	:	:	:	:	4.6	5.3	48.3	:	:	18.5	:
1984	1.4	6.0	:	:	:	:	8.1	20.3	:	:	:	:	12.5	5.6	15.5	:	:	17.3	:
1985	3.6	3.6	:	:	:	:	11.9	16.9	:	:	:	:	11.0	6.1	8.7	:	:	12.4	:
1986	-8.7	1.3	:	-4.0	:	:	7.5	36.3	:	:	:	:	-12.8	4.3	78.3	:	:	9.7	:
1987	-3.4	-4.6	:	10.1	:	:	1.6	-10.2	:	:	:	:	-12.9	4.5	30.3	:	:	8.2	:
1988	5.4	0.6	:	-2.0	:	:	3.9	7.5	:	:	:	:	-5.8	6.3	16.3	:	:	10.6	:
1989	8.3	15.1	:	-4.8	30.8	:	6.8	15.1	:	:	:	:	6.3	6.3	19.1	:	:	13.2	:
1990	15.1	8.1	:	1.6	24.0	:	5.6	17.8	:	:	:	:	7.1	10.5	2.1	:	:	15.9	:
1991	14.6	12.9	:	20.5	48.8	:	13.0	13.4	:	:	0.7	:	13.9	6.5	24.7	:	:	12.9	:
1992	0.9	23.0	:	4.1	29.7	:	2.7	-0.9	:	:	6.6	:	1.8	12.4	49.3	:	:	8.2	:
1993	4.4	-0.4	:	7.1	30.5	:	9.7	12.9	:	:	-12.0	:	2.7	2.0	0.8	:	:	4.0	:
1994	-3.5	5.3	30.9	-2.9	32.9	:	-7.4	12.1	:	:	4.0	:	-3.0	4.4	-25.6	:	58.7	-13.8	:
1995	3.9	-3.7	2.6	-0.3	9.0	:	7.3	17.4	:	-33.5	14.4	:	-0.6	6.8	37.8	:	-59.5	14.8	:
1996	7.6	-1.0	5.4	9.7	6.4	4.3	3.7	7.5	7.1	63.4	-2.4	-12.2	3.4	2.0	7.9	19.6	-3.3	1.5	3.1
1997	-2.6	-3.4	35.6	2.8	17.2	2.7	-2.1	2.1	0.6	-8.4	9.8	-0.6	0.8	-19.5	7.3	18.7	37.9	-0.2	-3.1
1998	6.2	-1.1	-7.8	9.5	-2.8	0.5	0.8	1.0	-3.7	37.5	3.8	3.1	0.6	0.7	5.0	11.7	-23.5	2.4	-0.1
1999	-1.7	2.1	-0.5	3.1	1.9	6.7	-1.5	6.1	-1.0	9.6	-1.0	9.6	0.6	3.7	14.8	7.7	50.4	-5.0	2.7
2000	8.7	-1.4	34.4	13.1	1.0	-2.5	8.0	-2.3	14.3	-7.3	15.4	-12.4	12.1	3.7	2.0	15.0	22.9	18.4	3.3
2001	15.8	6.7	9.9	9.4	23.3	14.4	9.0	6.9	14.0	0.6	0.4	3.8	14.2	-10.8	-0.9	18.2	-9.6	7.2	8.2
2002	0.9	0.0	19.8	9.6	-15.0	0.0	1.8	1.6	-3.9	33.6	-0.1	0.2	-3.8	1.2	9.4	13.1	-16.2	3.5	0.4
2003	0.4	-0.3	26.0	6.0	2.1	0.0	-3.8	-3.7	31.0	4.4	-1.1	10.6	5.5	1.7	0.9	1.2	31.4	4.1	-0.5
2004	-5.9	-2.1	3.3	9.2	-0.1	0.7	5.8	11.2	2.9	55.8	3.3	9.3	6.2	4.4	13.5	5.0	-6.3	7.8	3.8
2005	13.3	8.6	6.3	12.7	5.3	5.4	5.5	-4.9	13.6	8.8	5.1	-20.8	7.3	4.1	-7.7	1.1	19.7	5.0	4.9
2006	7.4	1.8	29.8	15.8	16.9	16.8	7.8	4.7	6.9	48.7	19.6	0.4	11.0	2.7	12.7	1.5	17.0	9.4	7.2
2007	3.0	5.2	10.2	5.9	22.5	15.2	6.5	3.0	-6.7	-8.7	17.2	14.0	1.8	4.6	12.9	6.3	-16.6	12.1	6.4
2008	11.8	5.7	5.2	16.2	16.4	3.1	7.0	2.3	2.4	15.3	11.4	22.6	17.3	-1.7	-0.1	21.4	28.9	12.2	7.3
2009	-3.9	5.6	10.2	2.4	-4.8	3.2	-1.2	2.4	3.9	8.3	-11.2	-17.3	-4.3	4.2	-3.3	-3.1	14.3	-8.0	0.7
2010	12.4	4.8	-5.9	12.5	1.2	-1.6	2.0	3.8	14.5	4.8	7.8	0.6	-1.4	5.3	-3.4	17.9	-14.6	2.1	2.7
2011	16.0	7.6	6.7	-4.4	0.4	1.4	3.1	3.2	-10.2	-0.1	4.0	6.8	-1.2	2.9	3.4	9.2	37.3	5.8	4.2
2012	3.8	-0.3	4.1	0.5	-2.7	0.2	-1.0	1.8	0.8	2.9	2.8	5.5	6.1	2.7	4.2	4.6	1.0	1.9	0.9
2013	-0.1	1.1	-5.4	-3.5	12.1	2.1	1.8	4.8	0.6	12.7	-0.1	11.8	3.8	-0.1	6.7	-0.2	11.4	0.9	2.4
2014	-9.0	2.0	10.1	-8.2	-6.0	0.5	4.8	2.7	8.1	-3.0	-1.7	2.8	-9.0	3.1	3.1	-4.4	2.7	3.4	0.9
2015	1.3	2.9	2.3	1.9	-6.3	-0.9	6.1	2.8	-17.4	-1.6	3.6	0.8	-0.7	2.3	4.0	-4.2	-5.0	4.5	2.7

1) 1971-91 D\_W

2) EUR; 1971-1998 ECU; Euro area; 1971-91 including D\_W

Table 36C

Other current revenue including sales; general government  
ESA 1995

(National currency; annual percentage change)

	BG	CZ	DK	HR	LT	HU	PL	RO	SE	UK	EU-28 1)	EU-27 2)
1971	:	:	:	:	:	:	:	:	:	:	:	:
1972	:	:	16.5	:	:	:	:	:	:	:	:	:
1973	:	:	-0.7	:	:	:	:	:	:	:	:	:
1974	:	:	42.7	:	:	:	:	:	:	:	:	:
1975	:	:	23.0	:	:	:	:	:	:	:	:	:
1976	:	:	21.5	:	:	:	:	:	:	:	:	:
1977	:	:	18.8	:	:	:	:	:	:	:	:	:
1978	:	:	17.3	:	:	:	:	:	:	:	:	:
1979	:	:	16.6	:	:	:	:	:	:	:	:	:
1980	:	:	17.5	:	:	:	:	:	:	:	:	:
1981	:	:	17.0	:	:	:	:	:	:	:	:	:
1982	:	:	17.4	:	:	:	:	:	:	:	:	:
1983	:	:	14.3	:	:	:	:	:	:	:	:	:
1984	:	:	17.8	:	:	:	:	:	:	:	:	:
1985	:	:	1.2	:	:	:	:	:	:	:	:	:
1986	:	:	10.2	:	:	:	:	:	:	:	:	:
1987	:	:	0.0	:	:	:	:	:	1.8	:	:	:
1988	:	:	15.3	:	:	:	:	:	6.6	:	:	:
1989	:	:	10.3	:	:	:	:	:	12.2	:	:	:
1990	:	:	-11.7	:	:	:	:	:	-9.6	:	:	:
1991	:	:	2.1	:	:	:	:	:	11.6	:	:	:
1992	:	:	17.7	:	:	:	:	:	-4.1	:	:	:
1993	:	:	5.5	:	:	:	:	:	3.3	:	:	:
1994	:	:	-4.0	:	:	:	:	3.7	-1.2	:	:	:
1995	:	:	-4.1	:	:	:	:	-7.4	3.0	:	:	:
1996	58.4	17.1	9.8	:	40.5	38.8	9.1	25.8	-2.2	10.4	:	4.3
1997	1041.6	7.2	-4.1	:	44.7	7.1	21.9	126.3	-5.8	-3.1	:	-1.4
1998	81.9	17.7	-0.2	:	-17.6	3.9	1.7	34.7	5.4	6.8	:	1.1
1999	17.3	-2.4	0.4	:	-9.7	3.5	31.5	53.9	-8.1	7.7	:	3.3
2000	16.0	-1.1	3.6	:	12.1	9.7	11.4	38.4	1.3	3.5	:	4.9
2001	30.8	14.4	10.6	:	-18.3	16.9	23.8	69.2	-1.7	15.8	:	8.9
2002	-0.6	6.7	1.4	:	-1.0	1.0	4.7	52.8	1.4	-5.4	:	-0.1
2003	-15.6	7.0	3.1	:	-6.4	7.6	-2.2	10.2	3.1	2.7	:	-1.5
2004	13.7	7.4	8.5	:	-0.1	31.2	0.1	38.9	2.2	16.7	:	5.8
2005	1.6	-0.9	0.8	:	40.6	0.3	14.2	1.7	10.9	10.6	:	6.3
2006	-10.8	4.8	5.8	:	-12.9	16.2	5.8	32.7	2.3	10.5	:	7.7
2007	35.3	9.7	0.8	:	17.5	1.8	-0.6	35.8	12.9	9.9	:	7.3
2008	36.5	6.2	11.3	:	19.2	13.2	4.5	16.6	6.4	7.3	:	5.5
2009	-4.0	5.0	1.7	:	-6.7	9.6	5.5	-2.7	-5.0	-0.5	:	-2.1
2010	-19.2	-0.3	4.3	-6.5	21.2	2.3	-1.7	26.6	1.1	-5.9	2.8	2.9
2011	1.9	0.4	4.2	13.7	3.2	-3.3	2.7	0.4	4.3	-2.9	3.3	3.3
2012	13.4	1.2	-4.0	-10.6	6.8	4.9	9.5	-1.3	0.4	1.8	1.8	1.8
2013	12.9	7.5	-7.3	13.8	-0.1	12.1	2.6	7.5	1.6	37.4	5.3	5.3
2014	4.9	-0.8	-2.1	9.4	3.6	4.6	-0.4	5.7	-0.9	-4.3	0.2	0.2
2015	3.7	3.3	0.4	12.6	3.8	1.9	2.0	6.3	2.7	5.6	3.1	3.0

1) EUR; 1971-1998 ECU

2) EUR; 1971-1998 ECU; Former EU-27

Table 37A

Total current revenue; general government  
ESA 1995

(National currency)

	BE	DE 1)	EE	IE	EL	ES	FR	IT	CY	LV	LU	MT	NL	AT	PT	SI	SK	FI	EA-18 2)
	Mrd EURO- BEF	Mrd EURO- DEM	Mrd EURO- EEK	Mrd EURO- IEP	Mrd EURO- GRD	Mrd EURO- ESP	Mrd EURO- FRF	Mrd EURO- ITL	Mrd EURO- CYP	Mrd EURO- LVL	Mrd EURO- LUF	Mrd EURO- MTL	Mrd EURO- NLG	Mrd EURO- ATS	Mrd EURO- PTE	Mrd EURO- SIT	Mrd EURO- SKK	Mrd EURO- FIM	Mrd EUR
1970	12.6	135	:	:	:	:	:	:	:	:	:	:	23.9	:	:	:	:	:	:
1971	13.9	154	:	:	:	:	:	:	:	:	:	:	28.0	:	:	:	:	:	:
1972	15.4	169	:	:	:	:	:	:	:	:	:	:	32.4	:	:	:	:	:	:
1973	18.0	198	:	:	:	:	:	:	:	:	:	:	38.0	:	:	:	:	:	:
1974	21.5	216	:	:	:	:	:	:	:	:	:	:	44.2	:	:	:	:	:	:
1975	25.6	225	:	:	:	:	:	:	:	:	:	:	50.9	:	:	:	:	7.8	:
1976	29.2	253	:	:	:	:	:	:	:	:	:	:	58.8	24.2	:	:	:	9.7	:
1977	32.8	274	:	:	:	:	:	:	:	:	:	:	65.6	27.4	1.03	:	:	10.7	:
1978	35.8	291	:	:	:	:	148	:	:	:	:	:	71.3	30.6	1.20	:	:	11.2	:
1979	38.7	314	:	:	:	:	175	:	:	:	:	:	77.3	33.0	1.53	:	:	12.6	:
1980	40.9	337	:	:	:	:	203	68.3	:	:	:	:	83.1	36.2	2.06	:	:	14.6	:
1981	43.5	352	:	:	:	:	231	81.4	:	:	:	:	88.4	39.8	2.62	:	:	17.4	:
1982	48.4	371	:	:	:	:	272	103.1	:	:	:	:	93.7	41.9	3.38	:	:	19.4	:
1983	51.7	384	:	:	:	:	305	126.0	:	:	:	:	98.6	44.2	4.46	:	:	21.7	:
1984	56.5	404	:	:	:	:	338	142.2	:	:	:	:	101.7	48.1	5.32	:	:	25.2	:
1985	60.2	425	:	10.41	:	:	363	159.7	:	:	:	:	107.2	51.6	6.55	:	:	28.5	:
1986	62.1	441	:	11.06	:	:	384	181.5	:	:	:	:	107.7	54.0	8.57	:	:	31.4	:
1987	65.0	452	:	11.91	:	:	406	197.6	:	:	:	:	110.2	55.6	9.84	:	:	33.0	:
1988	67.6	469	:	13.06	8.61	:	428	225.6	:	:	:	:	112.8	58.6	12.39	:	:	39.0	:
1989	70.4	509	:	13.31	10.05	:	458	252.5	:	:	:	:	113.2	61.3	14.83	:	:	43.3	:
1990	75.9	535	:	14.17	13.08	:	486	288.9	:	:	4.40	:	120.1	66.5	17.28	:	:	47.7	:
1991		596																	
1991	80.5	661	:	15.18	16.65	:	508	323.3	:	:	4.52	:	133.6	72.2	20.88	:	:	47.7	:
1992	83.7	732	:	16.31	19.85	:	524	344.9	:	:	4.87	:	137.4	78.9	25.93	:	:	47.1	:
1993	89.5	761	0.674	17.53	23.17	:	543	376.4	:	:	5.56	:	145.1	82.4	26.18	:	6.35	47.3	:
1994	94.3	805	0.950	19.09	27.83	:	560	386.2	:	1.178	6.00	:	143.9	85.2	27.39	:	8.24	50.2	:
1995	98.0	829	1.160	19.87	31.58	163.3	583	418.4	2.299	1.370	6.33	1.042	143.1	87.7	30.97	4.54	8.73	53.0	2511
1996	101.5	849	1.412	22.01	34.94	175.7	616	451.9	2.370	1.594	6.66	0.997	150.3	93.1	33.81	5.13	9.40	55.9	2655
1997	107.0	862	1.760	24.73	40.30	187.1	634	487.9	2.423	1.861	7.25	1.119	157.3	94.5	36.58	5.72	10.16	59.0	2718
1998	112.5	886	1.919	27.70	45.37	201.3	660	497.2	2.713	2.186	7.69	1.109	164.7	98.1	40.13	6.44	10.58	63.3	2814
1999	116.6	924	1.950	31.73	49.56	218.7	690	514.5	2.907	2.262	8.43	1.262	177.7	101.2	44.23	7.26	11.39	64.9	2969
2000	122.4	939	2.186	36.55	54.67	237.0	717	533.6	3.380	2.289	9.55	1.345	191.1	104.1	47.58	7.92	12.40	72.7	3094
2001	127.0	928	2.411	38.75	57.78	254.7	744	555.6	3.760	2.411	9.95	1.461	200.3	109.1	49.67	8.95	12.82	73.4	3178
2002	131.8	932	2.780	41.74	61.12	275.6	759	566.5	3.869	2.712	10.42	1.572	203.2	109.4	53.50	10.11	13.52	75.8	3252
2003	133.8	943	3.146	45.52	64.34	292.1	775	573.9	4.409	3.007	10.85	1.663	207.8	111.2	55.25	10.94	15.16	76.3	3323
2004	140.0	942	3.419	50.80	67.49	319.3	813	602.3	4.700	3.626	11.32	1.727	215.9	114.9	56.94	11.76	15.87	79.3	3450
2005	146.7	960	3.900	55.98	72.14	354.0	852	617.4	5.319	4.390	12.50	1.836	226.6	117.7	59.77	12.49	17.34	82.9	3599
2006	153.1	1002	4.725	63.90	76.53	393.9	901	668.1	5.961	5.800	13.48	1.938	246.8	122.4	63.94	13.29	18.33	87.6	3840
2007	159.3	1052	5.723	66.97	85.09	427.4	935	711.0	7.085	7.237	14.90	2.131	257.7	129.9	68.36	14.49	19.79	94.2	4056
2008	166.3	1079	5.889	61.57	89.57	398.2	961	719.5	7.380	7.729	15.73	2.259	275.7	136.3	69.45	15.68	21.79	98.5	4131
2009	161.4	1063	5.746	54.27	85.35	367.1	924	690.5	6.743	6.210	15.75	2.249	260.8	133.6	65.48	14.94	20.77	91.4	3969
2010	170.4	1080	5.645	53.59	85.13	382.9	955	709.0	7.106	6.140	16.72	2.319	269.7	137.6	67.08	15.45	20.88	94.0	4079
2011	180.0	1147	6.042	54.24	82.99	378.9	1010	717.4	7.127	6.768	17.76	2.466	271.3	144.3	69.23	15.71	23.01	101.4	4235
2012	187.9	1183	6.502	55.55	80.93	381.1	1047	741.3	6.963	7.380	18.77	2.592	276.5	150.4	65.08	15.63	23.39	104.1	4354
2013	193.9	1213	6.764	57.77	77.27	382.9	1082	735.7	6.650	7.810	19.73	2.798	283.2	154.8	70.91	15.64	25.40	107.5	4445
2014	196.4	1250	7.080	58.89	79.13	394.4	1109	747.4	6.525	8.110	20.49	2.939	287.9	160.3	70.97	15.90	25.78	110.1	4551
2015	203.2	1291	7.463	60.96	80.19	391.8	1133	767.1	6.476	8.447	21.05	3.058	299.3	165.5	72.75	16.11	26.52	114.1	4668

1) 1970-91 D\_W

2) 1970-1998 ECU; Euro area; 1970-91 including D\_W

Table 37A

Total current revenue; general government  
ESA 1995

(National currency)

	BG	CZ	DK	HR	LT	HU	PL	RO	SE	UK	EU-28 1)	EU-27 2)
	Mrd BGN	Mrd CZK	Mrd DKK	Mrd HRK	Mrd LTL	Mrd HUF	Mrd PLN	Mrd RON	Mrd SEK	Mrd GBP	Mrd EUR	Mrd EUR
1970	:	:	:	:	:	:	:	:	:	:	:	:
1971	:	:	64	:	:	:	:	:	:	:	:	:
1972	:	:	74	:	:	:	:	:	:	:	:	:
1973	:	:	80	:	:	:	:	:	:	:	:	:
1974	:	:	95	:	:	:	:	:	:	:	:	:
1975	:	:	99	:	:	:	:	:	:	:	:	:
1976	:	:	118	:	:	:	:	:	:	:	:	:
1977	:	:	133	:	:	:	:	:	:	:	:	:
1978	:	:	154	:	:	:	:	:	:	:	:	:
1979	:	:	176	:	:	:	:	:	:	:	:	:
1980	:	:	196	:	:	:	:	:	:	:	:	:
1982	:	:	242	:	:	:	:	:	:	:	:	:
1983	:	:	278	:	:	:	:	:	:	:	:	:
1984	:	:	316	:	:	:	:	:	:	:	:	:
1985	:	:	348	:	:	:	:	:	:	:	:	:
1986	:	:	386	:	:	:	:	:	:	162.4	:	:
1987	:	:	412	:	:	:	:	:	:	173.8	:	:
1988	:	:	436	:	:	:	:	:	:	193.5	:	:
1989	:	:	452	:	:	:	:	:	:	210.9	:	:
1990	:	:	449	:	:	:	:	:	:	222.4	:	:
1991	:	:	461	:	:	:	:	:	:	235.6	:	:
1992	:	:	490	:	:	:	:	:	:	237.8	:	:
1993	:	:	510	:	:	:	:	:	949	240.9	:	:
1994	:	:	551	:	:	:	:	:	1014	258.5	:	:
1995	0.33	609	569	:	8.86	2678	145.8	2.4	1039	276.7	:	3128
1996	0.59	676	604	:	11.17	3257	179.9	3.4	1102	295.0	:	3331
1997	5.86	733	626	:	15.58	3821	215.5	7.7	1137	316.2	:	3503
1998	9.09	784	649	:	17.15	4444	241.0	12.1	1204	344.1	:	3666
1999	9.71	828	682	:	16.65	4987	269.2	19.2	1256	367.7	:	3888
2000	11.13	859	715	:	16.79	5793	283.6	27.4	1325	391.6	:	4131
2001	12.58	931	733	:	16.53	6522	300.5	38.5	1313	412.2	:	4242
2002	12.69	999	744	:	17.29	7196	317.7	50.1	1318	415.9	:	4329
2003	13.81	1072	763	:	18.39	7865	324.1	63.0	1380	436.9	:	4376
2004	16.01	1174	815	:	20.16	8716	343.6	79.0	1448	470.9	:	4593
2005	17.29	1228	883	:	23.68	9148	381.4	92.8	1542	505.2	:	4837
2006	18.55	1307	913	:	27.23	9900	420.8	114.4	1615	545.5	:	5178
2007	23.39	1448	932	:	32.58	11170	468.4	141.8	1702	572.4	:	5486
2008	26.99	1468	950	:	37.49	11919	498.5	169.0	1725	589.1	:	5496
2009	24.50	1409	913	133.8	31.10	11638	492.2	159.3	1674	555.4	5159	5140
2010	23.15	1425	959	130.9	30.97	11358	513.6	170.8	1744	588.3	5381	5363
2011	24.33	1475	982	131.4	33.06	11529	559.7	185.2	1788	616.2	5595	5578
2012	25.98	1509	1004	131.2	34.97	12277	590.5	192.7	1804	622.2	5792	5774
2013	27.25	1550	1036	133.9	36.52	12897	597.3	201.9	1859	661.2	5910	5892
2014	28.14	1576	1052	137.8	38.12	13433	624.6	211.9	1916	677.8	6067	6049
2015	29.34	1613	1039	142.7	40.08	13855	659.5	224.8	2001	703.7	6238	6219

1) 1970-1998 ECU

2) 1970-1998 ECU; Former EU-27

Table 37B

Total current revenue; general government  
ESA 1995

(Percentage of GDP at market prices (excessive deficit procedure))

	BE	DE 1)	EE	IE	EL	ES	FR	IT	CY	LV	LU	MT	NL	AT	PT	SI	SK	FI	EA-18 2)
1970	37.7	37.5	:	:	:	:	:	:	:	:	:	:	41.2	:	:	:	:	:	:
1971	38.3	38.4	:	:	:	:	:	:	:	:	:	:	42.5	:	:	:	:	:	:
1972	38.3	38.8	:	:	:	:	:	:	:	:	:	:	43.8	:	:	:	:	:	:
1973	39.3	40.7	:	:	:	:	:	:	:	:	:	:	45.0	:	:	:	:	:	:
1974	40.2	41.0	:	:	:	:	:	:	:	:	:	:	44.8	:	:	:	:	:	:
1975	43.1	40.9	:	:	:	:	:	:	:	:	:	:	47.8	:	:	:	:	43.4	:
1976	43.2	42.3	:	:	:	:	:	:	:	:	:	:	48.5	43.7	:	:	:	47.4	:
1977	45.0	43.1	:	:	:	:	:	:	:	:	:	:	50.1	44.7	25.7	:	:	47.9	:
1978	45.9	42.8	:	:	:	:	43.0	:	:	:	:	:	50.3	47.2	24.2	:	:	45.1	:
1979	46.1	42.5	:	:	:	:	44.7	:	:	:	:	:	51.0	46.5	24.5	:	:	43.7	:
1980	45.1	42.8	:	:	:	:	45.7	33.4	:	:	:	:	51.0	47.4	25.3	:	:	43.9	:
1981	45.7	42.6	:	:	:	:	46.1	33.3	:	:	:	:	51.3	48.9	26.8	:	:	46.3	:
1982	46.9	43.1	:	:	:	:	47.3	35.7	:	:	:	:	52.7	47.9	28.5	:	:	45.9	:
1983	47.3	42.7	:	:	:	:	47.7	37.5	:	:	:	:	53.6	47.4	29.5	:	:	46.0	:
1984	47.9	42.9	:	:	:	:	48.7	37.0	:	:	:	:	52.4	49.1	28.7	:	:	47.8	:
1985	48.0	43.2	:	41.0	:	:	48.8	37.0	:	:	:	:	53.4	49.9	28.7	:	:	49.7	:
1986	47.3	42.5	:	41.1	:	:	47.9	38.0	:	:	:	:	52.1	49.7	30.8	:	:	51.0	:
1987	47.6	42.4	:	41.3	:	:	48.2	37.9	:	:	:	:	52.8	49.3	30.0	:	:	49.5	:
1988	46.3	41.8	:	42.1	28.4	:	47.1	38.9	:	:	:	:	51.9	49.5	31.6	:	:	51.7	:
1989	44.4	42.4	:	38.4	27.9	:	46.8	39.7	:	:	:	:	49.1	48.4	32.0	:	:	51.4	:
1990	45.2	41.0	:	38.1	30.1	:	47.1	41.0	:	:	41.9	:	49.3	48.8	31.1	:	:	53.4	:
1991		42.1																	
1991	45.7	43.1	:	39.4	31.1	:	47.4	42.0	:	:	38.9	:	51.9	49.5	32.7	:	:	56.0	:
1992	45.3	44.4	:	39.8	32.0	:	47.3	42.6	:	:	39.7	:	51.2	51.2	36.2	:	:	56.8	:
1993	47.0	44.8	46.0	39.6	33.2	:	48.5	45.1	:	:	41.1	:	52.6	51.8	34.9	:	46.1	56.4	:
1994	47.0	45.2	47.1	40.1	35.1	:	48.4	43.8	:	36.0	41.2	:	49.6	50.9	33.7	:	49.6	56.7	:
1995	47.1	44.9	41.9	36.9	35.6	36.5	48.7	43.9	32.4	36.7	41.9	34.1	46.9	50.2	35.3	43.9	45.2	55.2	45.0
1996	47.9	45.3	38.8	37.3	35.8	37.1	50.2	44.8	32.1	35.9	42.2	31.2	47.0	51.6	36.3	42.9	43.7	56.4	45.7
1997	48.3	45.0	39.3	36.3	37.4	37.1	50.1	46.3	31.3	35.9	44.1	33.0	46.0	51.3	36.2	42.0	42.6	55.0	45.7
1998	48.9	45.2	38.1	35.2	38.7	37.3	49.9	45.3	32.4	37.6	44.2	31.2	45.4	51.1	36.4	42.7	40.4	54.3	45.6
1999	48.8	46.2	36.4	35.0	39.6	37.7	50.5	45.4	32.3	37.0	42.4	33.6	46.0	50.8	37.3	42.9	40.5	53.1	46.0
2000	48.5	45.8	35.5	34.6	40.5	37.6	49.8	44.5	34.6	34.1	43.4	32.6	45.7	49.9	37.4	42.6	39.8	55.0	45.6
2001	48.9	44.1	34.6	33.0	39.8	37.4	49.8	44.2	35.6	32.8	44.1	34.6	44.7	50.9	36.9	43.1	37.8	52.7	44.8
2002	49.1	43.7	35.7	31.9	39.4	37.8	49.2	43.5	35.5	33.4	43.5	35.5	43.7	49.6	38.1	43.6	36.7	52.7	44.3
2003	48.4	43.9	36.1	32.4	37.7	37.3	48.8	42.8	37.9	33.2	42.0	36.1	43.6	49.4	38.5	43.4	37.3	52.4	44.0
2004	48.1	42.9	35.3	33.9	36.8	37.9	49.1	43.1	37.5	34.3	41.2	37.1	44.0	49.0	38.1	43.3	35.1	52.1	43.8
2005	48.3	43.1	34.9	34.4	37.4	38.9	49.6	43.0	39.7	34.3	41.3	37.2	44.1	48.0	38.7	43.5	35.2	52.6	44.1
2006	48.0	43.3	35.3	36.0	36.7	40.0	50.1	44.7	41.3	36.6	39.8	37.2	45.7	47.3	39.7	42.8	33.3	52.9	44.8
2007	47.4	43.3	35.6	35.3	38.1	40.6	49.5	45.8	44.8	34.6	39.7	38.2	45.1	47.4	40.4	41.9	32.2	52.4	44.8
2008	48.0	43.6	36.3	34.2	38.4	36.6	49.7	45.7	43.0	33.8	42.1	37.9	46.4	48.2	40.4	42.1	32.6	53.1	44.6
2009	47.4	44.8	41.1	33.4	36.9	35.1	49.0	45.4	40.0	33.4	44.3	37.8	45.5	48.4	38.9	42.2	33.1	53.0	44.4
2010	47.9	43.3	39.3	33.9	38.3	36.6	49.3	45.7	40.8	33.8	42.5	36.0	46.0	48.2	38.8	43.5	31.7	52.6	44.4
2011	48.7	43.9	37.3	33.4	39.8	36.2	50.4	45.4	39.9	33.3	42.6	36.8	45.3	48.2	40.5	43.5	33.4	53.7	44.8
2012	50.0	44.4	37.3	33.9	41.9	37.0	51.5	47.3	39.3	33.4	43.7	37.7	46.1	49.0	39.4	44.3	32.9	54.1	45.8
2013	50.8	44.3	36.7	35.2	42.4	37.4	52.5	47.2	40.3	33.5	43.4	38.9	47.0	49.4	42.8	44.3	35.2	55.6	46.3
2014	50.0	44.1	36.7	34.8	43.5	38.0	52.6	47.2	41.3	33.0	42.7	39.2	46.7	49.4	42.0	44.3	34.8	55.9	46.3
2015	50.3	44.0	36.3	34.7	42.7	36.7	52.4	47.2	40.0	32.1	42.4	38.9	47.4	49.3	42.1	43.7	34.4	56.6	46.1

1) 1970-91 D\_W

2) Euro area; 1970-91 including D\_W



Table 37B

Total current revenue; general government  
ESA 1995

(Percentage of GDP at market prices (excessive deficit procedure))

	BG	CZ	DK	HR	LT	HU	PL	RO	SE	UK	EU-28	EU-27 1)
1970	:	:	:	:	:	:	:	:	:	:	:	:
1971	:	:	46.8	:	:	:	:	:	:	:	:	:
1972	:	:	46.8	:	:	:	:	:	:	:	:	:
1973	:	:	44.1	:	:	:	:	:	:	:	:	:
1974	:	:	46.9	:	:	:	:	:	:	:	:	:
1975	:	:	43.6	:	:	:	:	:	:	:	:	:
1976	:	:	44.7	:	:	:	:	:	:	:	:	:
1977	:	:	45.4	:	:	:	:	:	:	:	:	:
1978	:	:	47.0	:	:	:	:	:	:	:	:	:
1979	:	:	48.3	:	:	:	:	:	:	:	:	:
1980	:	:	49.8	:	:	:	:	:	:	:	:	:
1982	:	:	49.2	:	:	:	:	:	:	:	:	:
1983	:	:	51.3	:	:	:	:	:	:	:	:	:
1984	:	:	52.8	:	:	:	:	:	:	:	:	:
1985	:	:	53.6	:	:	:	:	:	:	:	:	:
1986	:	:	55.2	:	:	:	:	:	:	41.6	:	:
1987	:	:	56.0	:	:	:	:	:	:	40.4	:	:
1988	:	:	57.2	:	:	:	:	:	:	40.2	:	:
1989	:	:	56.2	:	:	:	:	:	:	39.9	:	:
1990	:	:	53.5	:	:	:	:	:	:	38.7	:	:
1991	:	:	52.7	:	:	:	:	:	:	39.0	:	:
1992	:	:	54.1	:	:	:	:	:	:	37.7	:	:
1993	:	:	55.9	:	:	:	:	:	60.4	36.2	:	:
1994	:	:	56.4	:	:	:	:	:	60.4	36.6	:	:
1995	37.4	39.7	55.8	:	32.9	46.8	43.2	31.9	57.4	37.0	:	44.4
1996	37.6	38.4	56.5	:	33.1	46.5	42.6	29.6	59.4	37.1	:	45.0
1997	34.7	38.9	55.6	:	38.5	44.0	41.8	30.2	58.8	37.4	:	44.8
1998	39.5	38.0	55.8	:	38.1	43.2	40.1	32.5	59.5	38.6	:	44.8
1999	39.9	38.5	56.2	:	37.9	43.6	40.4	34.8	58.7	39.2	:	45.2
2000	40.6	37.9	55.3	:	36.5	44.3	38.1	33.8	58.5	39.7	:	44.8
2001	41.5	38.0	54.9	:	33.8	43.2	38.5	32.6	55.9	40.0	:	44.2
2002	38.2	38.9	54.2	:	33.0	42.0	39.3	32.9	53.9	38.5	:	43.5
2003	38.6	39.9	54.5	:	32.1	42.0	38.4	31.9	54.2	38.0	:	43.2
2004	40.2	40.1	55.6	:	32.0	42.2	37.2	31.9	54.4	38.8	:	43.2
2005	38.0	39.4	57.2	:	32.7	41.5	38.8	32.1	55.7	39.6	:	43.6
2006	35.8	39.0	55.9	:	32.7	41.8	39.7	33.2	54.9	40.4	:	44.2
2007	38.9	39.5	55.0	:	32.8	44.7	39.8	34.1	54.4	40.1	:	44.1
2008	38.9	38.2	54.2	:	33.5	44.9	39.1	32.8	53.8	40.3	:	44.0
2009	35.9	37.5	54.8	40.7	33.8	45.4	36.6	31.8	53.9	39.2	43.7	43.7
2010	32.8	37.6	54.5	40.4	32.4	42.8	36.3	32.6	52.2	39.6	43.6	43.6
2011	32.3	38.6	54.8	40.0	30.9	41.7	36.6	33.2	51.4	40.1	44.0	44.0
2012	33.3	39.2	55.0	39.9	30.7	43.8	37.0	32.8	50.8	39.9	44.7	44.7
2013	34.9	39.9	55.7	40.8	30.6	44.3	36.5	32.1	51.2	41.0	45.2	45.2
2014	35.1	39.3	55.0	41.9	30.4	44.1	36.6	32.0	50.7	40.2	45.0	45.0
2015	35.3	38.6	52.6	42.6	30.1	43.4	36.8	32.2	50.5	39.8	44.7	44.8

1) Former EU-27

Table 37C

Total current revenue; general government  
ESA 1995

(National currency; annual percentage change)

	BE	DE 1)	EE	IE	EL	ES	FR	IT	CY	LV	LU	MT	NL	AT	PT	SI	SK	FI	EA-18 2)
1971	10.6	13.7	:	:	:	:	:	:	:	:	:	:	17.1	:	:	:	:	:	:
1972	10.8	10.1	:	:	:	:	:	:	:	:	:	:	15.4	:	:	:	:	:	:
1973	16.6	16.9	:	:	:	:	:	:	:	:	:	:	17.4	:	:	:	:	:	:
1974	19.5	8.9	:	:	:	:	:	:	:	:	:	:	16.3	:	:	:	:	:	:
1975	19.0	4.5	:	:	:	:	:	:	:	:	:	:	15.2	:	:	:	:	:	:
1976	13.9	12.2	:	:	:	:	:	:	:	:	:	:	15.5	:	:	:	:	23.9	:
1977	12.6	8.5	:	:	:	:	:	:	:	:	:	:	11.6	13.1	:	:	:	10.7	:
1978	9.1	6.0	:	:	:	:	:	:	:	:	:	:	8.6	11.5	16.5	:	:	4.2	:
1979	7.9	7.9	:	:	:	:	18.7	:	:	:	:	:	8.4	8.0	28.3	:	:	12.5	:
1980	5.8	7.5	:	:	:	:	15.8	:	:	:	:	:	7.6	9.6	34.3	:	:	16.0	:
1981	6.2	4.5	:	:	:	:	13.8	19.1	:	:	:	:	6.3	9.8	27.4	:	:	19.3	:
1982	11.2	5.3	:	:	:	:	17.7	26.8	:	:	:	:	6.0	5.3	28.8	:	:	11.4	:
1983	6.9	3.5	:	:	:	:	12.1	22.1	:	:	:	:	5.3	5.6	32.1	:	:	11.7	:
1984	9.4	5.2	:	:	:	:	10.9	12.9	:	:	:	:	3.1	8.7	19.2	:	:	16.1	:
1985	6.6	5.2	:	:	:	:	7.4	12.3	:	:	:	:	5.4	7.3	23.1	:	:	13.2	:
1986	3.2	3.7	:	6.2	:	:	5.6	13.6	:	:	:	:	0.5	4.8	30.9	:	:	10.4	:
1987	4.5	2.5	:	7.7	:	:	5.8	8.9	:	:	:	:	2.3	3.1	14.8	:	:	4.9	:
1988	4.1	3.9	:	9.7	:	:	5.6	14.2	:	:	:	:	2.4	5.4	25.9	:	:	18.3	:
1989	4.1	8.6	:	1.9	16.8	:	7.0	11.9	:	:	:	:	0.3	4.6	19.7	:	:	11.1	:
1990	7.8	5.1	:	6.5	30.1	:	6.1	14.4	:	:	:	:	6.2	8.4	16.6	:	:	10.1	:
1991	6.0	11.3	:	7.2	27.4	:	4.4	11.9	:	:	2.8	:	11.2	8.7	20.8	:	:	0.0	:
1992	4.0	10.7	:	7.4	19.2	:	3.2	6.7	:	:	7.7	:	2.8	9.2	24.2	:	:	-1.2	:
1993	6.9	3.9	:	7.5	16.7	:	3.6	9.2	:	:	14.2	:	5.6	4.5	1.0	:	:	0.4	:
1994	5.4	5.8	40.9	8.9	20.1	:	3.2	2.6	:	:	8.0	:	-0.8	3.3	4.6	:	29.7	6.0	:
1995	3.9	3.0	22.2	4.1	13.5	:	4.1	8.4	:	16.3	5.5	:	-0.5	3.0	13.1	:	5.9	5.7	:
1996	3.6	2.4	21.7	10.8	10.6	7.6	5.6	8.0	3.1	16.3	5.2	-4.3	5.0	6.1	9.2	12.8	7.6	5.5	5.7
1997	5.4	1.4	24.7	12.4	15.4	6.5	2.9	8.0	2.3	16.8	8.8	12.2	4.7	1.5	8.2	11.6	8.1	5.5	2.4
1998	5.2	2.9	9.0	12.0	12.6	7.6	4.1	1.9	12.0	17.5	6.1	-0.9	4.7	3.8	9.7	12.7	4.1	7.3	3.5
1999	3.7	4.2	1.6	14.5	9.2	8.6	4.6	3.5	7.1	3.5	9.7	13.8	7.9	3.1	10.2	12.7	7.7	2.6	5.5
2000	4.9	1.6	12.1	15.2	10.3	8.3	4.0	3.7	16.3	1.2	13.2	6.6	7.5	2.9	7.6	9.0	8.9	11.9	4.2
2001	3.8	-1.1	10.3	6.0	5.7	7.5	3.8	4.1	11.2	5.3	4.2	8.6	4.8	4.8	4.4	13.1	3.4	1.0	2.7
2002	3.8	0.4	15.3	7.7	5.8	8.2	2.0	2.0	2.9	12.5	4.8	7.6	1.5	0.2	7.7	12.9	5.4	3.2	2.3
2003	1.5	1.2	13.2	9.0	5.3	6.0	2.1	1.3	14.0	10.9	4.1	5.8	2.3	1.7	3.3	8.3	12.2	0.7	2.2
2004	4.6	-0.1	8.7	11.6	4.9	9.3	5.0	4.9	6.6	20.6	4.3	3.9	3.9	3.3	3.1	7.4	4.7	4.0	3.8
2005	4.8	1.9	14.1	10.2	6.9	10.9	4.8	2.5	13.2	21.1	10.5	6.3	5.0	2.4	5.0	6.3	9.2	4.5	4.3
2006	4.4	4.4	21.2	14.1	6.1	11.3	5.8	8.2	12.1	32.1	7.8	5.5	8.9	4.0	7.0	6.4	5.7	5.8	6.7
2007	4.0	5.0	21.1	4.8	11.2	8.5	3.7	6.4	18.9	24.8	10.5	9.9	4.4	6.1	6.9	9.0	8.0	7.5	5.6
2008	4.4	2.5	2.9	-8.1	5.3	-6.8	2.8	1.2	4.2	6.8	5.5	6.0	7.0	5.0	1.6	8.2	10.1	4.6	1.8
2009	-2.9	-1.5	-2.4	-11.9	-4.7	-7.8	-3.8	-4.0	-8.6	-19.7	0.2	-0.4	-5.4	-2.0	-5.7	-4.8	-4.7	-7.2	-3.9
2010	5.6	1.6	-1.8	-1.3	-0.3	4.3	3.3	2.7	5.4	-1.1	6.2	3.1	3.4	2.9	2.4	3.5	0.5	2.8	2.8
2011	5.6	6.2	7.0	1.2	-2.5	-1.1	5.7	1.2	0.3	10.2	6.2	6.3	0.6	4.9	3.2	1.7	10.2	7.9	3.8
2012	4.4	3.2	7.6	2.4	-2.5	0.6	3.7	3.3	-2.3	9.1	5.7	5.1	1.9	4.2	-6.0	-0.5	1.6	2.7	2.8
2013	3.2	2.5	4.0	4.0	-4.5	0.5	3.4	-0.8	-4.5	5.8	5.1	7.9	2.4	2.9	9.0	0.1	8.6	3.3	2.1
2014	1.3	3.0	4.7	1.9	2.4	3.0	2.4	1.6	-1.9	3.8	3.9	5.0	1.7	3.6	0.1	1.7	1.5	2.4	2.4
2015	3.5	3.3	5.4	3.5	1.3	-0.7	2.2	2.6	-0.7	4.2	2.7	4.0	4.0	3.3	2.5	1.3	2.9	3.6	2.6

1) 1971-91 D\_W

2) EUR; 1971-1998 ECU; Euro area; 1971-91 including D\_W

Table 37C

Total current revenue; general government  
ESA 1995

(National currency; annual percentage change)

	BG	CZ	DK	HR	LT	HU	PL	RO	SE	UK	EU-28 1)	EU-27 2)
1971	:	:	:	:	:	:	:	:	:	:	:	:
1972	:	:	14.1	:	:	:	:	:	:	:	:	:
1973	:	:	8.8	:	:	:	:	:	:	:	:	:
1974	:	:	19.3	:	:	:	:	:	:	:	:	:
1975	:	:	4.0	:	:	:	:	:	:	:	:	:
1976	:	:	18.9	:	:	:	:	:	:	:	:	:
1977	:	:	12.9	:	:	:	:	:	:	:	:	:
1978	:	:	15.4	:	:	:	:	:	:	:	:	:
1979	:	:	14.4	:	:	:	:	:	:	:	:	:
1980	:	:	11.2	:	:	:	:	:	:	:	:	:
1981	:	:	9.8	:	:	:	:	:	:	:	:	:
1982	:	:	12.6	:	:	:	:	:	:	:	:	:
1983	:	:	14.9	:	:	:	:	:	:	:	:	:
1984	:	:	13.5	:	:	:	:	:	:	:	:	:
1985	:	:	10.2	:	:	:	:	:	:	:	:	:
1986	:	:	11.0	:	:	:	:	:	:	:	:	:
1987	:	:	6.7	:	:	:	:	:	7.0	:	:	:
1988	:	:	6.0	:	:	:	:	:	11.3	:	:	:
1989	:	:	3.6	:	:	:	:	:	9.0	:	:	:
1990	:	:	-0.5	:	:	:	:	:	5.5	:	:	:
1991	:	:	2.5	:	:	:	:	:	5.9	:	:	:
1992	:	:	6.3	:	:	:	:	:	1.0	:	:	:
1993	:	:	4.0	:	:	:	:	:	1.3	:	:	:
1994	:	:	8.1	:	:	:	:	6.8	7.3	:	:	:
1995	:	:	3.3	:	:	:	:	2.5	7.0	:	:	:
1996	81.3	11.0	6.1	:	26.2	21.6	23.4	38.4	6.1	6.6	:	6.5
1997	885.8	8.5	3.7	:	39.5	17.3	19.8	128.6	3.2	7.2	:	5.1
1998	55.0	7.0	3.6	:	10.0	16.3	11.8	56.5	5.9	8.8	:	4.7
1999	6.8	5.7	5.1	:	-2.9	12.2	11.7	59.1	4.3	6.9	:	6.1
2000	14.6	3.7	4.9	:	0.9	16.1	5.3	42.6	5.5	6.5	:	6.2
2001	13.1	8.4	2.4	:	-1.5	12.6	5.9	40.7	-0.9	5.3	:	2.7
2002	0.9	7.3	1.6	:	4.6	10.3	5.7	30.1	0.3	0.9	:	2.1
2003	8.8	7.3	2.5	:	6.3	9.3	2.0	25.8	4.8	5.0	:	1.1
2004	16.0	9.5	6.9	:	9.6	10.8	6.0	25.3	4.9	7.8	:	5.0
2005	8.0	4.6	8.3	:	17.5	5.0	11.0	17.5	6.5	7.3	:	5.3
2006	7.2	6.4	3.3	:	15.0	8.2	10.3	23.3	4.7	8.0	:	7.1
2007	26.1	10.8	2.2	:	19.6	12.8	11.3	23.9	5.4	4.9	:	5.9
2008	15.4	1.4	1.9	:	15.1	6.7	6.4	19.2	1.4	2.9	:	0.2
2009	-9.2	-4.0	-3.9	:	-17.0	-2.4	-1.3	-5.7	-3.0	-5.7	:	-6.5
2010	-5.5	1.2	5.0	-2.1	-0.4	-2.4	4.3	7.2	4.2	5.9	4.3	4.3
2011	5.1	3.5	2.5	0.3	6.7	1.5	9.0	8.4	2.6	4.7	4.0	4.0
2012	6.8	2.3	2.2	-0.1	5.8	6.5	5.5	4.1	0.9	1.0	3.5	3.5
2013	4.9	2.7	3.1	2.0	4.4	5.1	1.2	4.7	3.0	6.3	2.0	2.1
2014	3.3	1.7	1.6	3.0	4.4	4.2	4.6	5.0	3.1	2.5	2.6	2.7
2015	4.3	2.3	-1.3	3.5	5.2	3.1	5.6	6.1	4.4	3.8	2.8	2.8

1) EUR; 1971-1998 ECU

2) EUR; 1971-1998 ECU; Former EU-27

Table 38A

Final consumption expenditure of general government  
ESA 1995

(National currency)

	BE	DE 1)	EE	IE	EL	ES	FR	IT	CY	LV	LU	MT	NL	AT	PT	SI	SK	FI	EA-18 2)
	Mrd EURO- BEF	Mrd EURO- DEM	Mrd EURO- EEK	Mrd EURO- IEP	Mrd EURO- GRD	Mrd EURO- ESP	Mrd EURO- FRF	Mrd EURO- ITL	Mrd EURO- CYP	Mrd EURO- LVL	Mrd EURO- LUF	Mrd EURO- MTL	Mrd EURO- NLG	Mrd EURO- ATS	Mrd EURO- PTE	Mrd EURO- SIT	Mrd EURO- SKK	Mrd EURO- FIM	Mrd EUR
1970	5.4	55.1	:	:	:	:	:	:	:	:	:	:	11.3	:	:	:	:	:	:
1971	6.2	65.3	:	:	:	:	:	:	:	:	:	:	13.3	:	:	:	:	:	:
1972	7.2	72.7	:	:	:	:	:	:	:	:	:	:	15.4	:	:	:	:	:	:
1973	8.3	84.1	:	:	:	:	:	:	:	:	:	:	17.5	:	:	:	:	:	:
1974	9.9	98.1	:	:	:	:	:	:	:	:	:	:	20.8	:	:	:	:	:	:
1975	12.2	108.5	:	:	:	:	:	:	:	:	:	:	24.5	:	:	:	:	3.16	:
1976	14.0	114.7	:	:	:	:	:	:	:	:	:	:	27.9	9.86	:	:	:	3.80	:
1977	15.5	122.0	:	:	:	:	:	:	:	:	:	:	31.1	10.79	0.52	:	:	4.28	:
1978	17.3	130.9	:	:	:	:	71.7	:	:	:	:	:	34.1	11.85	0.63	:	:	4.65	:
1979	18.7	141.5	:	:	:	:	81.6	:	:	:	:	:	37.4	12.90	0.77	:	:	5.26	:
1980	20.3	154.9	:	:	:	:	95.1	34.4	:	:	:	:	39.9	13.87	1.09	:	:	6.11	:
1981	22.4	166.5	:	:	:	:	111.2	44.5	:	:	:	:	42.2	15.14	1.30	:	:	7.13	:
1982	23.9	170.9	:	:	:	:	130.5	52.7	:	:	:	:	44.5	16.62	1.56	:	:	8.11	:
1983	25.0	176.3	:	:	:	:	145.9	62.8	:	:	:	:	45.8	17.70	1.93	:	:	9.24	:
1984	27.0	183.1	:	:	:	:	159.8	71.0	:	:	:	:	45.5	18.63	2.35	:	:	10.34	:
1985	28.6	190.7	:	4.58	:	:	171.7	80.3	:	:	:	:	47.7	19.87	2.99	:	:	11.78	:
1986	29.8	199.8	:	4.92	:	:	182.4	87.3	:	:	:	:	48.9	21.16	3.72	:	:	12.86	:
1987	30.6	207.4	:	4.99	:	:	190.4	99.4	:	:	:	:	51.4	21.93	4.25	:	:	14.13	:
1988	30.7	216.0	:	4.97	3.88	:	201.9	112.8	:	:	:	:	52.2	22.70	5.24	:	:	15.42	:
1989	31.5	220.1	:	5.18	4.85	:	212.1	122.6	:	:	:	:	53.5	23.86	6.48	:	:	17.03	:
1990	33.1	234.8	:	6.01	5.88	:	224.5	141.1	:	0.008	1.588	:	56.1	25.34	8.06	:	:	19.45	:
1991		244.6																	
1991	36.2	288.9	:	6.60	6.67	:	237.8	154.9	:	0.021	1.695	:	59.8	27.45	10.27	:	:	21.22	:
1992	38.7	318.1	:	7.17	7.65	:	252.6	161.7	:	0.171	1.854	:	63.8	29.53	11.59	:	:	21.07	:
1993	40.4	328.8	0.292	7.65	8.97	:	268.3	165.2	:	0.419	2.038	:	66.4	31.84	12.62	:	3.32	20.32	:
1994	42.5	343.2	0.455	8.16	9.79	:	274.2	168.6	:	0.584	2.127	:	69.3	33.67	13.60	:	3.41	20.76	:
1995	44.4	358.1	0.706	9.40	14.32	80.5	282.8	169.7	0.969	0.845	2.407	0.550	72.7	35.46	15.37	1.911	4.18	21.85	1130
1996	46.2	369.4	0.842	9.90	15.07	84.9	293.5	182.8	1.148	0.944	2.588	0.614	72.8	36.45	16.51	2.187	5.15	23.04	1183
1997	47.2	369.1	0.937	11.05	17.33	87.7	302.6	191.6	1.319	1.064	2.737	0.629	76.5	35.62	17.90	2.465	5.20	24.19	1194
1998	48.8	374.5	1.044	12.13	18.96	93.1	305.6	197.2	1.396	1.313	2.754	0.664	80.5	36.87	19.73	2.727	5.82	25.37	1221
1999	51.2	384.8	1.178	13.49	21.20	99.2	316.6	204.9	1.570	1.375	3.087	0.681	85.9	39.01	21.49	3.064	5.66	26.21	1281
2000	53.7	389.6	1.217	15.49	24.27	108.0	329.9	219.2	1.578	1.406	3.326	0.734	91.9	39.61	24.14	3.471	6.28	27.21	1340
2001	56.4	399.1	1.311	18.26	25.43	115.8	341.0	236.1	1.814	1.520	3.634	0.809	101.4	40.01	26.10	4.004	6.99	28.85	1407
2002	60.3	410.4	1.432	20.86	28.67	125.1	361.9	247.8	1.985	1.736	3.957	0.853	110.2	40.66	27.66	4.422	7.47	30.76	1485
2003	63.2	415.5	1.596	22.70	29.43	135.6	378.0	261.9	2.307	1.972	4.242	0.901	116.8	42.05	28.73	4.779	8.29	32.19	1548
2004	65.7	414.2	1.709	24.56	31.90	149.4	393.4	275.1	2.240	2.090	4.649	0.935	118.9	43.29	30.32	5.117	8.58	33.85	1604
2005	68.8	417.3	1.923	26.52	37.77	163.4	408.1	289.4	2.410	2.279	5.003	0.941	121.7	45.07	32.62	5.452	9.04	35.50	1671
2006	71.5	424.7	2.169	29.26	40.99	177.1	421.7	298.2	2.657	2.663	5.221	1.011	135.4	47.34	33.00	5.825	10.33	36.86	1744
2007	74.7	434.0	2.643	32.54	45.68	193.1	435.7	303.3	2.763	3.725	5.455	1.042	143.9	49.40	33.58	5.990	10.53	38.75	1816
2008	80.1	451.9	3.128	34.43	49.04	212.0	449.9	315.4	3.087	4.587	5.796	1.218	152.8	52.76	34.53	6.758	11.69	41.73	1911
2009	84.2	475.3	3.038	33.27	54.58	223.6	462.0	324.7	3.393	3.639	6.281	1.230	164.1	54.58	37.19	7.152	12.49	43.36	1994
2010	86.3	487.2	2.986	30.40	47.71	224.5	474.0	327.0	3.482	3.342	6.638	1.292	167.0	55.53	37.33	7.369	12.73	44.22	2019
2011	90.2	499.6	3.118	29.89	43.09	222.2	484.3	321.6	3.585	3.605	6.978	1.354	167.3	56.68	34.08	7.533	12.76	46.16	2034
2012	94.0	514.4	3.345	29.46	40.37	207.7	495.2	313.3	3.410	3.660	7.450	1.453	170.6	58.35	30.12	7.333	12.84	48.31	2041
2013	96.5	533.0	3.594	29.57	36.44	205.5	508.9	310.7	3.070	3.842	7.957	1.492	170.3	59.63	31.42	7.132	13.22	49.73	2072
2014	98.0	554.8	3.782	28.97	34.24	204.7	519.2	306.9	2.989	4.093	8.352	1.569	172.6	61.13	29.91	7.103	13.25	50.68	2102
2015	100.9	574.3	4.012	29.08	33.34	204.7	525.9	312.6	2.946	4.384	8.886	1.625	172.6	62.61	28.95	7.231	13.55	51.61	2139

1) 1970-91 D\_W

2) 1970-1998 ECU; Euro area; 1970-91 including D\_W

Table 38A

Final consumption expenditure of general government  
ESA 1995

(National currency)

	BG	CZ	DK	HR	LT	HU	PL	RO	SE	UK	EU-28 1)	EU-27 2)
	Mrd BGN	Mrd CZK	Mrd DKK	Mrd HRK	Mrd LTL	Mrd HUF	Mrd PLN	Mrd RON	Mrd SEK	Mrd GBP	Mrd EUR	Mrd EUR
1970	:	:	:	:	:	:	:	:	:	9.3	:	:
1971	:	:	30.0	:	:	:	:	:	:	10.6	:	:
1972	:	:	34.2	:	:	:	:	:	:	12.0	:	:
1973	:	:	39.3	:	:	:	:	:	:	13.8	:	:
1974	:	:	48.2	:	:	:	:	:	:	17.1	:	:
1975	:	:	56.5	:	:	:	:	:	:	23.6	:	:
1976	:	:	64.1	:	:	:	:	:	:	27.6	:	:
1977	:	:	70.7	:	:	:	:	:	:	30.1	:	:
1978	:	:	80.8	:	:	:	:	:	:	34.1	:	:
1979	:	:	91.8	:	:	:	:	:	:	39.5	:	:
1980	:	:	105.3	:	:	:	:	:	:	49.7	:	:
1982	:	:	138.3	:	:	:	:	:	:	61.2	:	:
1983	:	:	148.6	:	:	:	:	:	:	66.4	:	:
1984	:	:	155.0	:	:	:	:	:	:	70.4	:	:
1985	:	:	164.2	:	:	:	:	:	:	74.2	:	:
1986	:	:	168.9	:	:	:	:	:	:	79.7	:	:
1987	:	:	186.0	:	:	:	:	:	:	85.5	:	:
1988	:	:	196.6	:	:	:	:	:	:	92.1	:	:
1989	:	:	204.6	:	:	:	:	:	:	99.8	:	:
1990	:	:	211.2	:	0.03	:	:	:	:	111.1	:	:
1991	0.03	:	221.4	:	0.04	641	17.7	:	:	122.0	:	:
1992	0.04	:	229.1	:	0.44	781	23.8	:	:	129.8	:	:
1993	0.06	:	241.1	:	1.80	1014	30.4	:	453	132.1	:	:
1994	0.09	:	249.3	:	3.32	1145	37.9	:	467	136.5	:	:
1995	0.15	308.7	257.2	:	6.59	1341	63.0	1.0	482	141.8	:	1431
1996	0.22	343.0	271.7	:	8.22	1552	77.2	1.4	505	148.7	:	1509
1997	2.24	383.3	281.0	:	9.84	1904	91.6	3.5	516	151.7	:	1562
1998	3.87	399.4	298.1	:	11.70	2200	104.0	4.7	543	157.5	:	1611
1999	4.33	440.1	312.4	:	10.44	2485	116.0	9.6	572	168.7	:	1703
2000	5.20	460.1	325.1	:	10.40	2813	129.8	14.1	585	180.8	:	1819
2001	5.71	498.1	343.3	:	10.41	3227	139.5	19.1	617	194.2	:	1911
2002	6.27	557.2	360.2	:	10.88	3801	144.7	22.9	659	212.6	:	2028
2003	7.13	610.1	371.2	:	11.29	4395	152.8	33.6	694	232.7	:	2097
2004	7.72	630.1	389.0	:	12.13	4638	162.7	38.9	705	251.7	:	2196
2005	8.33	667.5	402.5	:	13.47	4979	177.8	49.5	725	268.1	:	2304
2006	9.31	694.0	422.6	:	15.92	5444	193.7	57.7	765	285.7	:	2423
2007	10.36	725.9	440.0	:	17.64	5408	211.6	70.1	797	295.2	:	2527
2008	11.87	759.4	465.4	:	21.50	5793	236.2	91.2	835	314.9	:	2613
2009	11.48	809.3	495.9	69.32	20.13	5805	248.9	90.9	860	329.3	2663	2653
2010	11.45	807.5	509.6	67.54	19.47	5827	268.4	85.4	890	338.0	2736	2727
2011	11.82	792.5	508.2	67.97	19.94	5815	274.8	83.9	924	334.1	2750	2741
2012	12.14	788.8	519.5	67.52	20.00	5732	284.4	89.0	956	339.9	2800	2791
2013	13.35	802.4	524.5	66.99	20.18	5966	295.2	93.6	998	343.8	2827	2818
2014	13.72	823.4	537.4	65.18	20.98	6405	307.7	98.1	1035	347.2	2877	2869
2015	14.29	846.6	551.9	63.80	21.72	6574	321.5	101.7	1071	351.3	2931	2923

1) 1970-1998 ECU

2) 1970-1998 ECU; Former EU-27

Table 38B

Final consumption expenditure of general government  
ESA 1995

(Percentage of GDP at market prices (excessive deficit procedure))

	BE	DE 1)	EE	IE	EL	ES	FR	IT	CY	LV	LU	MT	NL	AT	PT	SI	SK	FI	EA-18 2)
1970	16.0	15.3	:	:	:	:	:	:	:	:	:	:	19.4	:	:	:	:	:	:
1971	17.1	16.3	:	:	:	:	:	:	:	:	:	:	20.2	:	:	:	:	:	:
1972	17.7	16.7	:	:	:	:	:	:	:	:	:	:	20.9	:	:	:	:	:	:
1973	18.0	17.3	:	:	:	:	:	:	:	:	:	:	20.8	:	:	:	:	:	:
1974	18.5	18.6	:	:	:	:	:	:	:	:	:	:	21.0	:	:	:	:	:	:
1975	20.6	19.7	:	:	:	:	:	:	:	:	:	:	22.9	:	:	:	:	17.5	:
1976	20.7	19.2	:	:	:	:	:	:	:	:	:	:	23.0	17.8	:	:	:	18.6	:
1977	21.2	19.2	:	:	:	:	:	:	:	:	:	:	23.7	17.6	13.1	:	:	19.1	:
1978	22.1	19.3	:	:	:	:	20.8	:	:	:	:	:	24.1	18.3	12.7	:	:	18.7	:
1979	22.3	19.2	:	:	:	:	20.8	:	:	:	:	:	24.7	18.1	12.2	:	:	18.3	:
1980	22.3	19.6	:	:	:	:	21.4	16.9	:	:	:	:	24.5	18.2	13.3	:	:	18.4	:
1981	23.5	20.2	:	:	:	:	22.2	18.2	:	:	:	:	24.5	18.6	13.2	:	:	19.0	:
1982	23.2	19.9	:	:	:	:	22.7	18.3	:	:	:	:	25.0	19.0	13.2	:	:	19.2	:
1983	22.9	19.6	:	:	:	:	22.8	18.7	:	:	:	:	24.9	19.0	12.8	:	:	19.6	:
1984	22.9	19.4	:	:	:	:	23.0	18.5	:	:	:	:	23.4	19.0	12.6	:	:	19.6	:
1985	22.8	19.4	:	18.1	:	:	23.1	18.6	:	:	:	:	23.7	19.2	13.1	:	:	20.6	:
1986	22.7	19.3	:	18.3	:	:	22.8	18.3	:	:	:	:	23.7	19.5	13.4	:	:	20.8	:
1987	22.4	19.5	:	17.3	:	:	22.6	19.0	:	:	:	:	24.6	19.4	12.9	:	:	21.2	:
1988	21.0	19.2	:	16.0	12.8	:	22.2	19.4	:	:	:	:	24.0	19.2	13.4	:	:	20.5	:
1989	19.9	18.3	:	14.9	13.5	:	21.7	19.3	:	:	:	:	23.2	18.8	14.0	:	:	20.2	:
1990	19.7	18.0	:	16.2	13.5	:	21.7	20.0	:	7.6	15.1	:	23.0	18.6	14.5	:	:	21.8	:
1991		17.3																	
1991	20.6	18.8	:	17.1	12.4	:	22.2	20.1	:	9.1	14.6	:	23.2	18.8	16.1	:	:	24.9	:
1992	20.9	19.3	:	17.5	12.3	:	22.8	20.0	:	10.6	15.1	:	23.8	19.1	16.2	:	:	25.4	:
1993	21.2	19.4	19.9	17.3	12.8	:	24.0	19.8	:	17.8	15.0	:	24.1	20.0	16.8	:	24.0	24.2	:
1994	21.2	19.3	22.6	17.1	12.4	:	23.7	19.1	:	17.8	14.6	:	23.9	20.1	16.7	:	20.6	23.5	:
1995	21.4	19.4	25.5	17.5	16.1	18.0	23.6	17.8	13.7	22.6	15.9	18.0	23.8	20.3	17.5	18.4	21.7	22.7	20.3
1996	21.8	19.7	23.2	16.8	15.5	17.9	23.9	18.1	15.5	21.3	16.4	19.2	22.8	20.2	17.7	18.3	23.9	23.2	20.4
1997	21.3	19.3	20.9	16.2	16.1	17.4	23.9	18.2	17.1	20.5	16.7	18.6	22.3	19.3	17.7	18.1	21.8	22.5	20.1
1998	21.2	19.1	20.7	15.4	16.2	17.3	23.1	18.0	16.7	22.6	15.8	18.7	22.2	19.2	17.9	18.1	22.2	21.8	19.8
1999	21.4	19.2	22.0	14.9	17.0	17.1	23.2	18.1	17.4	22.5	15.5	18.1	22.2	19.6	18.1	18.1	20.1	21.4	19.8
2000	21.3	19.0	19.8	14.7	18.0	17.1	22.9	18.3	16.2	20.9	15.1	17.8	22.0	19.0	19.0	18.7	20.1	20.6	19.7
2001	21.7	19.0	18.8	15.5	17.5	17.0	22.8	18.8	17.2	20.7	16.1	19.2	22.6	18.7	19.4	19.3	20.6	20.7	19.8
2002	22.5	19.2	18.4	16.0	18.5	17.1	23.5	19.0	18.2	21.4	16.5	19.2	23.7	18.4	19.7	19.1	20.3	21.4	20.2
2003	22.9	19.3	18.3	16.1	17.2	17.3	23.8	19.5	19.8	21.8	16.4	19.6	24.5	18.7	20.0	19.0	20.4	22.1	20.5
2004	22.5	18.9	17.6	16.4	17.4	17.8	23.8	19.7	17.9	19.8	16.9	20.1	24.2	18.4	20.3	18.8	19.0	22.2	20.4
2005	22.7	18.8	17.2	16.3	19.6	18.0	23.8	20.1	18.0	17.8	16.5	19.1	23.7	18.4	21.1	19.0	18.3	22.5	20.5
2006	22.4	18.4	16.2	16.5	19.6	18.0	23.5	20.0	18.4	16.8	15.4	19.4	25.1	18.3	20.5	18.8	18.8	22.2	20.3
2007	22.2	17.9	16.4	17.2	20.5	18.3	23.1	19.5	17.5	17.8	14.5	18.7	25.2	18.0	19.8	17.3	17.1	21.5	20.1
2008	23.1	18.3	19.3	19.1	21.0	19.5	23.3	20.0	18.0	20.0	15.5	20.4	25.7	18.7	20.1	18.1	17.5	22.5	20.6
2009	24.7	20.0	21.7	20.5	23.6	21.4	24.5	21.4	20.1	19.6	17.7	20.7	28.6	19.8	22.1	20.2	19.9	25.2	22.3
2010	24.3	19.5	20.8	19.2	21.5	21.5	24.5	21.1	20.0	18.4	16.9	20.0	28.5	19.5	21.6	20.8	19.3	24.7	22.0
2011	24.4	19.1	19.2	18.4	20.7	21.2	24.2	20.4	20.1	17.7	16.7	20.2	27.9	18.9	19.9	20.8	18.5	24.5	21.5
2012	25.0	19.3	19.2	18.0	20.9	20.2	24.4	20.0	19.2	16.6	17.4	21.1	28.5	19.0	18.2	20.8	18.1	25.1	21.5
2013	25.3	19.5	19.5	18.0	20.0	20.1	24.7	19.9	18.6	16.5	17.5	20.8	28.3	19.0	19.0	20.2	18.3	25.7	21.6
2014	25.0	19.6	19.6	17.1	18.8	19.7	24.6	19.4	18.9	16.6	17.4	20.9	28.0	18.9	17.7	19.8	17.9	25.7	21.4
2015	25.0	19.6	19.5	16.5	17.7	19.2	24.3	19.3	18.2	16.6	17.9	20.7	27.3	18.6	16.7	19.6	17.6	25.6	21.1

1) 1970-91 D\_W

2) Euro area; 1970-91 including D\_W

Table 38B

Final consumption expenditure of general government  
ESA 1995

(Percentage of GDP at market prices (excessive deficit procedure))

	BG	CZ	DK	HR	LT	HU	PL	RO	SE	UK	EU-28	EU-27 1)
1970	:	:	:	:	:	:	:	:	:	17.9	:	:
1971	:	:	21.8	:	:	:	:	:	:	18.2	:	:
1972	:	:	21.8	:	:	:	:	:	:	18.6	:	:
1973	:	:	21.7	:	:	:	:	:	:	18.4	:	:
1974	:	:	23.7	:	:	:	:	:	:	20.1	:	:
1975	:	:	24.9	:	:	:	:	:	:	22.0	:	:
1976	:	:	24.3	:	:	:	:	:	:	21.8	:	:
1977	:	:	24.1	:	:	:	:	:	:	20.4	:	:
1978	:	:	24.7	:	:	:	:	:	:	20.0	:	:
1979	:	:	25.2	:	:	:	:	:	:	19.8	:	:
1980	:	:	26.8	:	:	:	:	:	:	21.2	:	:
1982	:	:	28.2	:	:	:	:	:	:	21.7	:	:
1983	:	:	27.4	:	:	:	:	:	:	21.5	:	:
1984	:	:	25.9	:	:	:	:	:	:	21.2	:	:
1985	:	:	25.3	:	:	:	:	:	:	20.4	:	:
1986	:	:	24.2	:	:	:	:	:	:	20.4	:	:
1987	:	:	25.3	:	:	:	:	:	:	19.9	:	:
1988	:	:	25.8	:	:	:	:	:	:	19.1	:	:
1989	:	:	25.4	:	:	:	:	:	:	18.9	:	:
1990	:	:	25.1	:	18.2	:	:	:	:	19.3	:	:
1991	19.0	:	25.3	:	10.3	25.2	20.0	:	:	20.2	:	:
1992	20.3	:	25.3	:	12.4	26.0	18.9	:	:	20.6	:	:
1993	18.9	:	26.4	:	14.7	28.0	17.8	:	28.8	19.9	:	:
1994	17.2	:	25.5	:	18.6	25.7	15.4	:	27.8	19.3	:	:
1995	16.7	20.1	25.2	:	24.5	23.4	18.7	13.1	26.6	19.0	:	20.3
1996	13.7	19.5	25.4	:	24.4	22.1	18.3	12.6	27.3	18.7	:	20.4
1997	13.2	20.3	25.0	:	24.3	21.9	17.8	13.5	26.7	17.9	:	20.0
1998	16.8	19.4	25.6	:	26.0	21.4	17.3	12.7	26.8	17.6	:	19.7
1999	17.8	20.5	25.7	:	23.8	21.7	17.4	17.4	26.7	18.0	:	19.8
2000	19.0	20.3	25.1	:	22.6	21.5	17.4	17.5	25.8	18.3	:	19.7
2001	18.8	20.3	25.7	:	21.3	21.4	17.9	16.2	26.3	18.8	:	19.9
2002	18.9	21.7	26.2	:	20.8	22.2	17.9	15.1	27.0	19.7	:	20.4
2003	19.9	22.7	26.5	:	19.7	23.5	18.1	17.0	27.3	20.3	:	20.7
2004	19.4	21.5	26.5	:	19.3	22.4	17.6	15.7	26.5	20.8	:	20.7
2005	18.3	21.4	26.0	:	18.6	22.6	18.1	17.1	26.2	21.0	:	20.8
2006	18.0	20.7	25.9	:	19.1	23.0	18.3	16.7	26.0	21.2	:	20.7
2007	17.2	19.8	26.0	:	17.8	21.6	18.0	16.9	25.5	20.7	:	20.3
2008	17.1	19.7	26.5	:	19.2	21.8	18.5	17.7	26.1	21.5	:	20.9
2009	16.8	21.5	29.8	21.1	21.9	22.7	18.5	18.1	27.7	23.2	22.5	22.5
2010	16.2	21.3	29.0	20.9	20.4	22.0	18.9	16.3	26.7	22.8	22.2	22.2
2011	15.7	20.7	28.4	20.7	18.7	21.0	18.0	15.1	26.6	21.7	21.6	21.6
2012	15.5	20.5	28.5	20.5	17.6	20.4	17.8	15.2	26.9	21.8	21.6	21.6
2013	17.1	20.7	28.2	20.4	16.9	20.5	18.0	14.9	27.5	21.3	21.6	21.6
2014	17.1	20.5	28.1	19.8	16.7	21.0	18.0	14.8	27.4	20.6	21.4	21.4
2015	17.2	20.2	27.9	19.0	16.3	20.6	18.0	14.6	27.0	19.9	21.0	21.0

1) Former EU-27

Table 38C

Final consumption expenditure of general government  
ESA 1995

(National currency; annual percentage change)

	BE	DE 1)	EE	IE	EL	ES	FR	IT	CY	LV	LU	MT	NL	AT	PT	SI	SK	FI	EA-18 2)
1971	16.0	18.5	:	:	:	:	:	:	:	:	:	:	18.4	:	:	:	:	:	:
1972	15.2	11.3	:	:	:	:	:	:	:	:	:	:	15.5	:	:	:	:	:	:
1973	15.4	15.7	:	:	:	:	:	:	:	:	:	:	13.8	:	:	:	:	:	:
1974	19.6	16.6	:	:	:	:	:	:	:	:	:	:	18.4	:	:	:	:	:	:
1975	23.6	10.7	:	:	:	:	:	:	:	:	:	:	17.9	:	:	:	:	:	:
1976	14.5	5.7	:	:	:	:	:	:	:	:	:	:	14.0	:	:	:	:	20.1	:
1977	10.8	6.4	:	:	:	:	:	:	:	:	:	:	11.6	9.4	:	:	:	12.6	:
1978	11.3	7.3	:	:	:	:	:	:	:	:	:	:	9.7	9.8	19.5	:	:	8.7	:
1979	8.5	8.1	:	:	:	:	13.8	:	:	:	:	:	9.4	8.9	22.7	:	:	13.0	:
1980	8.3	9.5	:	:	:	:	16.6	:	:	:	:	:	6.8	7.5	41.7	:	:	16.3	:
1981	10.5	7.4	:	:	:	:	16.9	29.3	:	:	:	:	5.7	9.2	19.3	:	:	16.7	:
1982	6.7	2.7	:	:	:	:	17.4	18.5	:	:	:	:	5.4	9.8	20.4	:	:	13.7	:
1983	4.4	3.2	:	:	:	:	11.8	19.0	:	:	:	:	3.0	6.5	23.7	:	:	13.9	:
1984	8.3	3.9	:	:	:	:	9.6	13.1	:	:	:	:	-0.7	5.2	21.7	:	:	11.9	:
1985	5.7	4.1	:	:	:	:	7.4	13.1	:	:	:	:	4.9	6.6	27.2	:	:	13.9	:
1986	4.4	4.8	:	7.3	:	:	6.2	8.7	:	:	:	:	2.6	6.5	24.5	:	:	9.1	:
1987	2.6	3.8	:	1.4	:	:	4.4	13.8	:	:	:	:	5.0	3.6	14.2	:	:	9.9	:
1988	0.2	4.2	:	-0.3	:	:	6.0	13.5	:	:	:	:	1.7	3.5	23.4	:	:	9.2	:
1989	2.8	1.9	:	4.1	24.9	:	5.1	8.7	:	:	:	:	2.3	5.1	23.7	:	:	10.4	:
1990	5.0	6.7	:	16.1	21.3	:	5.8	15.1	:	:	:	:	5.0	6.2	24.3	:	:	14.2	:
1991	9.6	4.2	:	9.9	13.5	:	5.9	9.7	:	175.6	6.8	:	6.6	8.3	27.4	:	:	9.1	:
1992	6.7	10.1	:	8.7	14.7	:	6.2	4.4	:	714.5	9.4	:	6.7	7.6	12.8	:	:	-0.7	:
1993	4.5	3.4	:	6.7	17.2	:	6.2	2.2	:	145.4	9.9	:	4.1	7.8	8.9	:	:	-3.6	:
1994	5.1	4.4	55.8	6.7	9.2	:	2.2	2.0	:	39.4	4.4	:	4.3	5.8	7.7	:	3.0	2.2	:
1995	4.6	4.3	55.2	15.1	46.2	:	3.2	0.7	:	44.7	13.2	:	5.0	5.3	13.0	:	22.5	5.2	:
1996	4.0	3.1	19.3	5.4	5.2	5.5	3.8	7.7	18.5	11.7	7.5	11.7	0.2	2.8	7.4	14.5	23.0	5.4	4.7
1997	2.2	-0.1	11.2	11.6	15.0	3.3	3.1	4.8	14.9	12.7	5.7	2.5	5.0	-2.3	8.4	12.7	1.1	5.0	0.9
1998	3.2	1.5	11.4	9.8	9.4	6.1	1.0	2.9	5.9	23.4	0.6	5.6	5.3	3.5	10.2	10.6	11.9	4.9	2.3
1999	4.9	2.7	12.8	11.1	11.8	6.6	3.6	3.9	12.4	4.7	12.1	2.5	6.7	5.8	8.9	12.4	-2.7	3.3	4.9
2000	5.0	1.2	3.3	14.9	14.5	8.8	4.2	7.0	0.5	2.3	7.8	7.8	7.0	1.5	12.3	13.3	10.9	3.8	4.7
2001	5.0	2.5	7.7	17.9	4.8	7.3	3.4	7.7	14.9	8.1	9.2	10.2	10.4	1.0	8.1	15.4	11.4	6.0	5.0
2002	6.9	2.8	9.3	14.2	12.7	8.0	6.1	5.0	9.4	14.2	8.9	5.4	8.7	1.6	6.0	10.4	6.8	6.6	5.5
2003	4.8	1.2	11.4	8.8	2.7	8.4	4.5	5.7	16.3	13.6	7.2	5.7	5.9	3.4	3.9	8.1	11.0	4.6	4.3
2004	3.9	-0.3	7.1	8.2	8.4	10.2	4.1	5.0	-2.9	6.0	9.6	3.7	1.8	3.0	5.6	7.1	3.5	5.2	3.6
2005	4.8	0.7	12.5	8.0	18.4	9.3	3.8	5.2	7.6	9.1	7.6	0.7	2.3	4.1	7.6	6.5	5.3	4.9	4.2
2006	3.9	1.8	12.8	10.3	8.5	8.4	3.3	3.0	10.2	16.8	4.4	7.4	11.3	5.0	1.2	6.8	14.3	3.8	4.4
2007	4.4	2.2	21.9	11.2	11.4	9.0	3.3	1.7	4.0	39.9	4.5	3.0	6.2	4.4	1.7	2.8	2.0	5.1	4.1
2008	7.3	4.1	18.4	5.8	7.4	9.8	3.3	4.0	11.7	23.1	6.3	16.9	6.2	6.8	2.8	12.8	10.9	7.7	5.2
2009	5.1	5.2	-2.9	-3.4	11.3	5.5	2.7	2.9	9.9	-20.7	8.4	1.0	7.4	3.4	7.7	5.8	6.9	3.9	4.4
2010	2.5	2.5	-1.7	-8.6	-12.6	0.4	2.6	0.7	2.6	-8.1	5.7	5.0	1.7	1.8	0.4	3.0	1.9	2.0	1.3
2011	4.5	2.5	4.4	-1.7	-9.7	-1.0	2.2	-1.7	3.0	7.9	5.1	4.8	0.2	2.1	-8.7	2.2	0.3	4.4	0.7
2012	4.2	3.0	7.3	-1.4	-6.3	-6.5	2.2	-2.6	-4.9	1.5	6.8	7.4	2.0	2.9	-11.6	-2.7	0.6	4.7	0.4
2013	2.7	3.6	7.4	0.4	-9.7	-1.0	2.8	-0.8	-10.0	5.0	6.8	2.7	-0.2	2.2	4.3	-2.7	3.0	2.9	1.5
2014	1.5	4.1	5.2	-2.0	-6.0	-0.4	2.0	-1.2	-2.6	6.5	5.0	5.1	1.3	2.5	-4.8	-0.4	0.2	1.9	1.5
2015	3.0	3.5	6.1	0.4	-2.6	0.0	1.3	1.9	-1.4	7.1	6.4	3.6	0.0	2.4	-3.2	1.8	2.2	1.8	1.8

1) 1971-91 D\_W

2) EUR; 1971-1998 ECU; Euro area; 1971-91 including D\_W



Table 38C

Final consumption expenditure of general government  
ESA 1995

(National currency; annual percentage change)

	BG	CZ	DK	HR	LT	HU	PL	RO	SE	UK	EU-28 1)	EU-27 2)
1971	:	:	:	:	:	:	:	:	:	13.8	:	:
1972	:	:	14.0	:	:	:	:	:	:	13.9	:	:
1973	:	:	14.9	:	:	:	:	:	:	14.2	:	:
1974	:	:	22.6	:	:	:	:	:	:	24.2	:	:
1975	:	:	17.3	:	:	:	:	:	:	37.9	:	:
1976	:	:	13.4	:	:	:	:	:	:	17.2	:	:
1977	:	:	10.3	:	:	:	:	:	:	9.1	:	:
1978	:	:	14.3	:	:	:	:	:	:	13.2	:	:
1979	:	:	13.6	:	:	:	:	:	:	15.9	:	:
1980	:	:	14.7	:	:	:	:	:	:	25.7	:	:
1981	:	:	13.8	:	:	:	:	:	:	13.1	:	:
1982	:	:	15.4	:	:	:	:	:	:	8.9	:	:
1983	:	:	7.4	:	:	:	:	:	:	8.5	:	:
1984	:	:	4.3	:	:	:	:	:	:	6.0	:	:
1985	:	:	6.0	:	:	:	:	:	:	5.5	:	:
1986	:	:	2.8	:	:	:	:	:	:	7.4	:	:
1987	:	:	10.1	:	:	:	:	:	:	7.2	:	:
1988	:	:	5.7	:	:	:	:	:	:	7.8	:	:
1989	:	:	4.0	:	:	:	:	:	:	8.3	:	:
1990	:	:	3.2	:	:	:	:	:	:	11.3	:	:
1991	:	:	4.8	:	74.7	:	:	:	:	9.8	:	:
1992	58.1	:	3.5	:	890.6	21.7	34.6	:	:	6.4	:	:
1993	38.0	:	5.3	:	304.7	29.8	27.7	:	:	1.8	:	:
1994	60.3	:	3.4	:	84.4	13.0	24.5	:	3.1	3.3	:	:
1995	62.7	:	3.1	:	98.6	17.0	66.5	:	3.2	3.9	:	:
1996	47.0	11.1	5.6	:	24.6	15.7	22.5	43.7	4.9	4.8	:	5.4
1997	935.2	11.8	3.4	:	19.8	22.7	18.6	140.1	2.0	2.0	:	3.5
1998	73.0	4.2	6.1	:	18.9	15.5	13.6	36.0	5.4	3.8	:	3.1
1999	11.9	10.2	4.8	:	-10.8	13.0	11.6	104.3	5.2	7.1	:	5.7
2000	20.1	4.5	4.1	:	-0.3	13.2	11.9	47.3	2.4	7.1	:	6.8
2001	9.7	8.3	5.6	:	0.1	14.7	7.4	35.2	5.4	7.4	:	5.1
2002	9.8	11.9	4.9	:	4.5	17.8	3.7	19.7	6.8	9.5	:	6.1
2003	13.7	9.5	3.1	:	3.8	15.6	5.7	46.7	5.2	9.4	:	3.4
2004	8.4	3.3	4.8	:	7.4	5.5	6.4	15.8	1.6	8.2	:	4.7
2005	7.9	5.9	3.5	:	11.0	7.3	9.3	27.3	2.9	6.5	:	4.9
2006	11.7	4.0	5.0	:	18.2	9.3	9.0	16.5	5.5	6.6	:	5.2
2007	11.3	4.6	4.1	:	10.8	-0.7	9.2	21.6	4.2	3.3	:	4.3
2008	14.6	4.6	5.8	:	21.9	7.1	11.6	30.0	4.7	6.7	:	3.4
2009	-3.3	6.6	6.6	:	-6.4	0.2	5.4	-0.3	2.9	4.6	:	1.5
2010	-0.2	-0.2	2.8	-2.6	-3.3	0.4	7.8	-6.0	3.5	2.7	2.8	2.8
2011	3.3	-1.8	-0.3	0.6	2.4	-0.2	2.4	-1.8	3.9	-1.2	0.5	0.5
2012	2.7	-0.5	2.2	-0.7	0.3	-1.4	3.5	6.1	3.4	1.7	1.8	1.8
2013	9.9	1.7	1.0	-0.8	0.9	4.1	3.8	5.1	4.5	1.1	0.9	1.0
2014	2.8	2.6	2.5	-2.7	3.9	7.3	4.2	4.9	3.7	1.0	1.8	1.8
2015	4.1	2.8	2.7	-2.1	3.5	2.6	4.5	3.7	3.5	1.2	1.9	1.9

1) EUR; 1971-1998 ECU

2) EUR; 1971-1998 ECU; Former EU-27

Table 39A

Collective consumption expenditure  
ESA 1995

(National currency)

	BE	DE 1)	EE	IE	EL	ES	FR	IT	CY	LV	LU	MT	NL	AT	PT	SI	SK	FI	EA-18 2)
	Mrd EURO- BEF	Mrd EURO- DEM	Mrd EURO- EEK	Mrd EURO- IEP	Mrd EURO- GRD	Mrd EURO- ESP	Mrd EURO- FRF	Mrd EURO- ITL	Mrd EURO- CYP	Mrd EURO- LVL	Mrd EURO- LUF	Mrd EURO- MTL	Mrd EURO- NLG	Mrd EURO- ATS	Mrd EURO- PTE	Mrd EURO- SIT	Mrd EURO- SKK	Mrd EURO- FIM	Mrd EUR
1970	2.35	30.6	:	:	:	:	:	:	:	:	:	:	6.03	:	:	:	:	:	:
1971	2.73	35.9	:	:	:	:	:	:	:	:	:	:	7.00	:	:	:	:	:	:
1972	3.09	39.3	:	:	:	:	:	:	:	:	:	:	7.96	:	:	:	:	:	:
1973	3.58	45.0	:	:	:	:	:	:	:	:	:	:	9.02	:	:	:	:	:	:
1974	4.11	51.7	:	:	:	:	:	:	:	:	:	:	10.64	:	:	:	:	:	:
1975	4.95	55.8	:	:	:	:	:	:	:	:	:	:	12.38	:	:	:	:	1.29	:
1976	5.57	57.6	:	:	:	:	:	:	:	:	:	:	14.07	4.64	:	:	:	1.50	:
1977	6.17	60.6	:	:	:	:	:	:	:	:	:	:	15.70	5.02	0.24	:	:	1.69	:
1978	6.98	65.2	:	:	:	:	29.0	:	:	:	:	:	17.16	5.43	0.31	:	:	1.80	:
1979	7.67	70.3	:	:	:	:	33.2	:	:	:	:	:	18.85	5.96	0.39	:	:	2.02	:
1980	8.32	76.8	:	:	:	:	38.8	:	:	:	:	:	19.96	6.28	0.57	:	:	2.36	:
1981	9.13	82.8	:	:	:	:	45.6	:	:	:	:	:	21.00	6.68	0.65	:	:	2.73	:
1982	9.65	85.7	:	:	:	:	53.4	:	:	:	:	:	22.06	7.45	0.79	:	:	3.13	:
1983	9.94	88.4	:	:	:	:	60.3	:	:	:	:	:	22.94	8.10	1.15	:	:	3.59	:
1984	10.60	90.0	:	:	:	:	65.9	:	:	:	:	:	22.58	8.58	1.21	:	:	3.85	:
1985	11.58	93.4	:	1.98	:	:	71.0	:	:	:	:	:	23.61	9.06	1.33	:	:	4.33	:
1986	12.23	97.8	:	2.13	:	:	75.6	:	:	:	:	:	23.98	9.68	1.73	:	:	4.62	:
1987	12.12	101.7	:	2.16	:	:	78.8	:	:	:	:	:	25.13	9.86	1.90	:	:	5.09	:
1988	11.91	104.4	:	2.15	2.59	:	84.1	:	:	:	:	:	25.70	10.14	2.22	:	:	5.53	:
1989	12.43	108.7	:	2.24	3.26	:	86.4	:	:	:	:	:	26.23	10.58	2.81	:	:	5.98	:
1990	12.84	114.5	:	2.56	3.99	:	89.9	57.6	:	0.002	0.672	:	27.62	11.11	3.50	:	:	6.94	:
1991		107.0																	
1991	14.36	121.6	:	2.85	4.50	:	95.2	62.7	:	0.007	0.709	:	29.09	11.97	4.60	:	:	7.72	:
1992	15.13	130.2	:	2.99	4.95	:	100.6	65.6	:	0.069	0.769	:	30.13	12.61	5.05	:	:	7.83	:
1993	15.84	135.4	0.121	3.07	5.40	:	108.1	68.6	:	0.132	0.823	:	31.27	13.46	5.24	:	1.081	7.72	:
1994	17.01	137.5	0.208	3.25	5.78	:	108.9	72.5	:	0.233	0.869	:	32.70	14.29	5.91	:	2.826	7.98	:
1995	17.54	139.7	0.270	3.58	9.60	34.80	109.1	73.6	0.527	0.437	1.023	0.278	34.59	15.24	6.71	0.763	3.345	8.20	464.5
1996	17.91	142.4	0.335	3.81	9.74	36.18	115.3	78.7	0.624	0.491	1.078	0.314	34.95	15.72	7.02	0.897	2.971	8.64	485.1
1997	18.54	141.6	0.403	4.18	11.00	37.61	119.9	80.9	0.717	0.551	1.163	0.298	35.86	15.62	7.39	1.000	2.398	9.26	488.2
1998	18.92	143.7	0.463	5.01	12.03	39.68	117.4	83.2	0.764	0.714	1.133	0.323	37.20	15.97	8.19	1.091	2.701	9.50	495.3
1999	19.99	149.2	0.530	5.34	13.82	41.74	121.9	86.4	0.860	0.721	1.233	0.335	39.64	17.04	8.80	1.240	3.004	9.76	521.6
2000	21.14	150.8	0.562	5.73	16.18	45.82	125.9	90.6	0.854	0.693	1.379	0.354	41.79	17.13	10.10	1.400	3.524	9.92	543.5
2001	21.85	152.5	0.604	6.53	15.26	49.91	127.6	96.1	1.020	0.776	1.468	0.446	46.17	17.42	10.84	1.620	4.015	10.28	563.6
2002	23.91	156.8	0.660	7.33	17.49	52.87	132.3	101.3	1.103	0.872	1.635	0.455	49.24	17.26	11.41	1.765	4.240	10.94	590.6
2003	24.59	156.5	0.756	7.67	16.92	57.48	135.2	109.8	1.284	1.017	1.737	0.492	51.97	17.82	11.80	1.896	4.948	11.32	612.0
2004	24.91	158.0	0.767	8.17	18.87	62.68	141.2	115.3	1.221	1.043	1.848	0.490	52.55	18.49	12.56	2.041	5.200	11.78	635.8
2005	26.07	155.8	0.868	9.15	18.22	67.44	145.3	119.9	1.351	1.160	1.978	0.491	53.02	19.19	13.74	2.207	5.374	12.29	652.3
2006	26.96	157.1	0.973	10.32	20.34	73.60	149.6	121.5	1.469	1.356	2.033	0.506	55.60	19.91	14.19	2.391	6.123	12.57	675.5
2007	27.95	157.6	1.202	11.57	22.85	80.27	153.2	123.5	1.548	2.111	2.085	0.538	58.34	20.40	14.85	2.397	5.614	13.25	698.7
2008	29.58	164.8	1.412	12.63	24.31	88.15	157.3	129.4	1.730	2.559	2.251	0.619	62.27	22.01	15.42	2.775	6.056	14.31	737.4
2009	30.97	171.8	1.338	10.84	28.51	90.88	164.3	134.7	1.909	2.002	2.405	0.607	66.83	22.79	16.79	2.896	6.583	14.75	770.8
2010	31.37	174.3	1.331	9.09	23.06	93.35	167.1	134.6	1.959	1.866	2.521	0.611	66.67	23.08	16.90	2.979	6.581	14.65	772.1
2011	32.46	179.9	1.380	8.86	20.69	93.24	171.4	133.9	2.014	1.998	2.691	0.631	65.14	23.25	15.54	3.066	6.752	15.17	778.2
2012	33.85	186.2	1.517	8.59	20.08	86.44	175.7	128.5	1.914	2.016	2.859	0.681	65.65	23.83	13.51	2.997	6.567	15.83	776.7
2013	34.82	190.4	1.653	8.25	18.79	86.92	180.9	127.4	1.737	2.113	3.013	0.700	65.78	24.33	14.45	2.919	6.597	16.41	787.2
2014	35.04	198.1	1.727	8.00	17.53	87.36	184.6	125.8	1.685	2.249	3.127	0.736	67.09	24.94	13.75	2.876	6.675	16.89	798.2
2015	35.76	205.0	1.805	7.80	16.69	86.48	187.0	128.2	1.668	2.406	3.277	0.762	68.43	25.57	13.32	2.893	6.809	17.40	811.2

1) 1970-91 D\_W

2) 1970-1998 ECU; Euro area; 1970-91 including D\_W

Table 39A

Collective consumption expenditure  
ESA 1995

(National currency)

	BG	CZ	DK	HR	LT	HU	PL	RO	SE	UK	EU-28 1)	EU-27 2)
	Mrd BGN	Mrd CZK	Mrd DKK	Mrd HRK	Mrd LTL	Mrd HUF	Mrd PLN	Mrd RON	Mrd SEK	Mrd GBP	Mrd EUR	Mrd EUR
1970	:	:	:	:	:	:	:	:	:	4.7	:	:
1971	:	:	9.9	:	:	:	:	:	:	5.3	:	:
1972	:	:	11.2	:	:	:	:	:	:	6.1	:	:
1973	:	:	12.4	:	:	:	:	:	:	6.9	:	:
1974	:	:	15.6	:	:	:	:	:	:	7.9	:	:
1975	:	:	17.4	:	:	:	:	:	:	10.8	:	:
1976	:	:	18.9	:	:	:	:	:	:	12.7	:	:
1977	:	:	21.7	:	:	:	:	:	:	14.0	:	:
1978	:	:	25.4	:	:	:	:	:	:	16.4	:	:
1979	:	:	28.9	:	:	:	:	:	:	19.2	:	:
1980	:	:	33.8	:	:	:	:	:	:	24.0	:	:
1982	:	:	42.6	:	:	:	:	:	:	29.4	:	:
1983	:	:	45.4	:	:	:	:	:	:	31.3	:	:
1984	:	:	48.5	:	:	:	:	:	:	33.5	:	:
1985	:	:	51.0	:	:	:	:	:	:	35.6	:	:
1986	:	:	52.5	:	:	:	:	:	:	37.7	:	:
1987	:	:	59.9	:	:	:	:	:	:	38.7	:	:
1988	:	:	62.3	:	:	:	:	:	:	40.7	:	:
1989	:	:	65.1	:	:	:	:	:	:	44.5	:	:
1990	:	:	68.9	:	:	:	:	:	:	49.3	:	:
1991	0.010	:	72.8	:	:	265	9.4	:	:	53.0	:	:
1992	0.018	:	72.4	:	0.163	336	12.6	:	:	54.9	:	:
1993	0.025	:	76.3	:	0.971	491	15.2	:	142.2	56.5	:	:
1994	0.043	:	80.3	:	1.505	527	15.6	:	148.1	57.5	:	:
1995	0.071	148.8	82.5	:	3.830	630	24.8	0.50	150.4	59.5	:	583
1996	0.105	159.5	86.8	:	4.667	729	31.3	0.65	157.6	61.2	:	611
1997	1.061	185.3	90.0	:	5.182	914	37.8	1.62	161.0	66.2	:	638
1998	1.982	187.1	94.5	:	5.968	1039	43.6	2.14	165.2	67.2	:	651
1999	2.249	216.8	98.2	:	4.445	1194	48.9	4.32	177.5	71.4	:	690
2000	2.949	231.3	102.1	:	5.322	1359	54.0	7.19	185.3	77.1	:	737
2001	2.997	243.2	107.8	:	5.149	1557	58.0	8.55	179.1	82.4	:	765
2002	3.248	275.8	110.2	:	5.197	1799	61.9	10.22	186.2	88.5	:	805
2003	3.652	309.7	111.8	:	5.372	1991	65.6	15.08	194.3	95.6	:	826
2004	4.068	302.5	116.7	:	5.771	2070	71.4	18.06	196.7	102.7	:	866
2005	4.526	336.2	121.9	:	6.147	2193	78.4	23.54	197.8	107.6	:	898
2006	5.000	349.2	128.0	:	7.512	2475	85.6	26.45	208.4	112.7	:	936
2007	5.751	362.7	131.3	:	8.083	2513	93.6	34.54	214.7	113.5	:	969
2008	6.592	379.8	135.4	:	9.697	2674	102.7	40.82	226.7	120.1	:	1002
2009	6.371	398.8	143.0	34.06	8.297	2696	105.6	40.71	235.2	121.8	1018	1013
2010	5.797	398.0	144.8	32.16	8.283	2830	114.9	37.36	247.2	126.2	1038	1034
2011	5.877	380.4	144.0	33.22	8.354	2824	116.5	35.23	257.9	121.5	1038	1034
2012	6.082	373.1	149.6	33.05	8.668	2791	119.9	37.45	266.9	124.2	1052	1048
2013	6.843	373.8	147.0	33	8.777	2906	123.9	39.16	281.6	126.4	1061	1057
2014	7.151	380.5	152.1	:	9.307	3137	129.9	40.53	292.3	128.6	:	1077
2015	7.472	387.3	157.4	:	9.586	3219	136.1	41.54	303.1	130.6	:	1097

1) 1970-1998 ECU

2) 1970-1998 ECU; Former EU-27

Table 39B

Collective consumption expenditure  
ESA 1995

(Percentage of GDP at market prices (excessive deficit procedure))

	BE	DE 1)	EE	IE	EL	ES	FR	IT	CY	LV	LU	MT	NL	AT	PT	SI	SK	FI	EA-18 2)
1970	7.0	8.5	:	:	:	:	:	:	:	:	:	:	10.4	:	:	:	:	:	:
1971	7.5	9.0	:	:	:	:	:	:	:	:	:	:	10.6	:	:	:	:	:	:
1972	7.7	9.0	:	:	:	:	:	:	:	:	:	:	10.8	:	:	:	:	:	:
1973	7.8	9.3	:	:	:	:	:	:	:	:	:	:	10.7	:	:	:	:	:	:
1974	7.7	9.8	:	:	:	:	:	:	:	:	:	:	10.8	:	:	:	:	:	:
1975	8.3	10.1	:	:	:	:	:	:	:	:	:	:	11.6	:	:	:	:	7.2	:
1976	8.2	9.6	:	:	:	:	:	:	:	:	:	:	11.6	8.4	:	:	:	7.3	:
1977	8.5	9.5	:	:	:	:	:	:	:	:	:	:	12.0	8.2	6.0	:	:	7.5	:
1978	8.9	9.6	:	:	:	:	8.4	:	:	:	:	:	12.1	8.4	6.2	:	:	7.3	:
1979	9.1	9.5	:	:	:	:	8.4	:	:	:	:	:	12.4	8.4	6.2	:	:	7.0	:
1980	9.2	9.7	:	:	:	:	8.7	:	:	:	:	:	12.2	8.2	7.0	:	:	7.1	:
1981	9.6	10.0	:	:	:	:	9.1	:	:	:	:	:	12.2	8.2	6.6	:	:	7.3	:
1982	9.4	10.0	:	:	:	:	9.3	:	:	:	:	:	12.4	8.5	6.7	:	:	7.4	:
1983	9.1	9.8	:	:	:	:	9.4	:	:	:	:	:	12.5	8.7	7.6	:	:	7.6	:
1984	9.0	9.5	:	:	:	:	9.5	:	:	:	:	:	11.6	8.8	6.5	:	:	7.3	:
1985	9.2	9.5	:	7.8	:	:	9.5	:	:	:	:	:	11.8	8.8	5.8	:	:	7.5	:
1986	9.3	9.4	:	7.9	:	:	9.4	:	:	:	:	:	11.6	8.9	6.2	:	:	7.5	:
1987	8.9	9.5	:	7.5	:	:	9.4	:	:	:	:	:	12.0	8.7	5.8	:	:	7.6	:
1988	8.2	9.3	:	6.9	8.5	:	9.2	:	:	:	:	:	11.8	8.6	5.7	:	:	7.3	:
1989	7.8	9.1	:	6.5	9.0	:	8.8	:	:	:	:	:	11.4	8.4	6.1	:	:	7.1	:
1990	7.6	8.8	:	6.9	9.2	:	8.7	8.2	:	1.9	6.4	:	11.3	8.2	6.3	:	:	7.8	:
1991		7.6																	
1991	8.2	7.9	:	7.4	8.4	:	8.9	8.2	:	2.9	6.1	:	11.3	8.2	7.2	:	:	9.1	:
1992	8.2	7.9	:	7.3	8.0	:	9.1	8.1	:	4.3	6.3	:	11.2	8.2	7.1	:	:	9.4	:
1993	8.3	8.0	8.3	6.9	7.7	:	9.7	8.2	:	5.6	6.1	:	11.3	8.5	7.0	:	7.8	9.2	:
1994	8.5	7.7	10.3	6.8	7.3	:	9.4	8.2	:	7.1	6.0	:	11.3	8.5	7.3	:	17.0	9.0	:
1995	8.4	7.6	9.7	6.7	10.8	7.8	9.1	7.7	7.4	11.7	6.8	9.1	11.3	8.7	7.6	7.4	17.3	8.5	8.3
1996	8.5	7.6	9.2	6.5	10.0	7.6	9.4	7.8	8.5	11.1	6.8	9.8	10.9	8.7	7.5	7.5	13.8	8.7	8.3
1997	8.4	7.4	9.0	6.1	10.2	7.5	9.5	7.7	9.3	10.6	7.1	8.8	10.5	8.5	7.3	7.3	10.0	8.6	8.2
1998	8.2	7.3	9.2	6.4	10.3	7.4	8.9	7.6	9.1	12.3	6.5	9.1	10.3	8.3	7.4	7.2	10.3	8.1	8.0
1999	8.4	7.5	9.9	5.9	11.1	7.2	8.9	7.6	9.6	11.8	6.2	8.9	10.3	8.6	7.4	7.3	10.7	8.0	8.1
2000	8.4	7.4	9.1	5.4	12.0	7.3	8.7	7.6	8.8	10.3	6.3	8.6	10.0	8.2	7.9	7.5	11.3	7.5	8.0
2001	8.4	7.3	8.7	5.6	10.5	7.3	8.5	7.7	9.7	10.6	6.5	10.6	10.3	8.1	8.1	7.8	11.8	7.4	7.9
2002	8.9	7.4	8.5	5.6	11.3	7.2	8.6	7.8	10.1	10.7	6.8	10.3	10.6	7.8	8.1	7.6	11.5	7.6	8.0
2003	8.9	7.3	8.7	5.5	9.9	7.3	8.5	8.2	11.0	11.2	6.7	10.7	10.9	7.9	8.2	7.5	12.2	7.8	8.1
2004	8.6	7.2	7.9	5.4	10.3	7.5	8.5	8.2	9.8	9.9	6.7	10.5	10.7	7.9	8.4	7.5	11.5	7.7	8.1
2005	8.6	7.0	7.8	5.6	9.4	7.4	8.5	8.3	10.1	9.1	6.5	9.9	10.3	7.8	8.9	7.7	10.9	7.8	8.0
2006	8.5	6.8	7.3	5.8	9.7	7.5	8.3	8.1	10.2	8.6	6.0	9.7	10.3	7.7	8.8	7.7	11.1	7.6	7.9
2007	8.3	6.5	7.5	6.1	10.2	7.6	8.1	7.9	9.8	10.1	5.6	9.7	10.2	7.4	8.8	6.9	9.1	7.4	7.7
2008	8.5	6.7	8.7	7.0	10.4	8.1	8.1	8.2	10.1	11.2	6.0	10.4	10.5	7.8	9.0	7.5	9.1	7.7	8.0
2009	9.1	7.2	9.6	6.7	12.3	8.7	8.7	8.9	11.3	10.8	6.8	10.2	11.7	8.3	10.0	8.2	10.5	8.6	8.6
2010	8.8	7.0	9.3	5.7	10.4	8.9	8.6	8.7	11.3	10.3	6.4	9.5	11.4	8.1	9.8	8.4	10.0	8.2	8.4
2011	8.8	6.9	8.5	5.5	9.9	8.9	8.6	8.5	11.3	9.8	6.4	9.4	10.9	7.8	9.1	8.5	9.8	8.0	8.2
2012	9.0	7.0	8.7	5.2	10.4	8.4	8.6	8.2	10.8	9.1	6.7	9.9	11.0	7.8	8.2	8.5	9.2	8.2	8.2
2013	9.1	7.0	9.0	5.0	10.3	8.5	8.8	8.2	10.5	9.1	6.6	9.7	10.9	7.8	8.7	8.3	9.1	8.5	8.2
2014	8.9	7.0	8.9	4.7	9.6	8.4	8.8	7.9	10.7	9.1	6.5	9.8	10.9	7.7	8.1	8.0	9.0	8.6	8.1
2015	8.9	7.0	8.8	4.4	8.9	8.1	8.6	7.9	10.3	9.1	6.6	9.7	10.8	7.6	7.7	7.8	8.8	8.6	8.0

1) 1970-91 D\_W

2) Euro area; 1970-91 including D\_W

Table 39B

Collective consumption expenditure  
ESA 1995

(Percentage of GDP at market prices (excessive deficit procedure))

	BG	CZ	DK	HR	LT	HU	PL	RO	SE	UK	EU-28	EU-27 1)
1970	:	:	:	:	:	:	:	:	:	9.1	:	:
1971	:	:	7.2	:	:	:	:	:	:	9.2	:	:
1972	:	:	7.1	:	:	:	:	:	:	9.4	:	:
1973	:	:	6.9	:	:	:	:	:	:	9.2	:	:
1974	:	:	7.7	:	:	:	:	:	:	9.3	:	:
1975	:	:	7.6	:	:	:	:	:	:	10.0	:	:
1976	:	:	7.1	:	:	:	:	:	:	10.0	:	:
1977	:	:	7.4	:	:	:	:	:	:	9.5	:	:
1978	:	:	7.8	:	:	:	:	:	:	9.7	:	:
1979	:	:	7.9	:	:	:	:	:	:	9.6	:	:
1980	:	:	8.6	:	:	:	:	:	:	10.3	:	:
1982	:	:	8.7	:	:	:	:	:	:	10.4	:	:
1983	:	:	8.4	:	:	:	:	:	:	10.1	:	:
1984	:	:	8.1	:	:	:	:	:	:	10.1	:	:
1985	:	:	7.9	:	:	:	:	:	:	9.8	:	:
1986	:	:	7.5	:	:	:	:	:	:	9.7	:	:
1987	:	:	8.2	:	:	:	:	:	:	9.0	:	:
1988	:	:	8.2	:	:	:	:	:	:	8.5	:	:
1989	:	:	8.1	:	:	:	:	:	:	8.4	:	:
1990	:	:	8.2	:	:	:	:	:	:	8.6	:	:
1991	7.7	:	8.3	:	:	10.4	10.6	:	:	8.8	:	:
1992	8.8	:	8.0	:	4.5	11.2	10.0	:	:	8.7	:	:
1993	8.4	:	8.4	:	8.0	13.6	8.9	:	9.0	8.5	:	:
1994	8.3	:	8.2	:	8.5	11.8	6.3	:	8.8	8.1	:	:
1995	8.1	9.7	8.1	:	14.2	11.0	7.3	6.5	8.3	8.0	:	8.3
1996	6.7	9.1	8.1	:	13.8	10.4	7.4	5.7	8.5	7.7	:	8.3
1997	6.3	9.8	8.0	:	12.8	10.5	7.3	6.4	8.3	7.8	:	8.2
1998	8.6	9.1	8.1	:	13.3	10.1	7.3	5.8	8.2	7.5	:	7.9
1999	9.3	10.1	8.1	:	10.1	10.4	7.3	7.8	8.3	7.6	:	8.0
2000	10.8	10.2	7.9	:	11.6	10.4	7.3	8.9	8.2	7.8	:	8.0
2001	9.9	9.9	8.1	:	10.5	10.3	7.4	7.3	7.6	8.0	:	8.0
2002	9.8	10.7	8.0	:	9.9	10.5	7.7	6.7	7.6	8.2	:	8.1
2003	10.2	11.5	8.0	:	9.4	10.6	7.8	7.6	7.6	8.3	:	8.2
2004	10.2	10.3	8.0	:	9.2	10.0	7.7	7.3	7.4	8.5	:	8.2
2005	9.9	10.8	7.9	:	8.5	10.0	8.0	8.1	7.1	8.4	:	8.1
2006	9.7	10.4	7.8	:	9.0	10.5	8.1	7.7	7.1	8.4	:	8.0
2007	9.6	9.9	7.7	:	8.1	10.1	8.0	8.3	6.9	7.9	:	7.8
2008	9.5	9.9	7.7	:	8.7	10.1	8.1	7.9	7.1	8.2	:	8.0
2009	9.3	10.6	8.6	10.4	9.0	10.5	7.9	8.1	7.6	8.6	8.6	8.6
2010	8.2	10.5	8.2	9.9	8.7	10.7	8.1	7.1	7.4	8.5	8.4	8.4
2011	7.8	9.9	8.0	10.1	7.8	10.2	7.6	6.3	7.4	7.9	8.2	8.2
2012	7.8	9.7	8.2	10.1	7.6	9.9	7.5	6.4	7.5	8.0	8.1	8.1
2013	8.8	9.6	7.9	10.0	7.3	10.0	7.6	6.2	7.7	7.8	8.1	8.1
2014	8.9	9.5	8.0	:	7.4	10.3	7.6	6.1	7.7	7.6	:	8.0
2015	9.0	9.3	8.0	:	7.2	10.1	7.6	5.9	7.6	7.4	:	7.9

1) Former EU-27

Table 39C

Collective consumption expenditure  
ESA 1995

(National currency; annual percentage change)

	BE	DE 1)	EE	IE	EL	ES	FR	IT	CY	LV	LU	MT	NL	AT	PT	SI	SK	FI	EA-18 2)
1971	16.2	17.6	:	:	:	:	:	:	:	:	:	:	16.1	:	:	:	:	:	:
1972	13.0	9.4	:	:	:	:	:	:	:	:	:	:	13.8	:	:	:	:	:	:
1973	15.8	14.4	:	:	:	:	:	:	:	:	:	:	13.3	:	:	:	:	:	:
1974	15.0	15.0	:	:	:	:	:	:	:	:	:	:	18.0	:	:	:	:	:	:
1975	20.4	7.9	:	:	:	:	:	:	:	:	:	:	16.4	:	:	:	:	:	:
1976	12.4	3.2	:	:	:	:	:	:	:	:	:	:	13.6	:	:	:	:	15.9	:
1977	10.9	5.1	:	:	:	:	:	:	:	:	:	:	11.6	8.2	:	:	:	12.5	:
1978	13.2	7.6	:	:	:	:	:	:	:	:	:	:	9.3	8.3	27.4	:	:	6.7	:
1979	9.8	7.8	:	:	:	:	14.1	:	:	:	:	:	9.9	9.6	26.9	:	:	12.0	:
1980	8.6	9.2	:	:	:	:	17.2	:	:	:	:	:	5.9	5.4	47.4	:	:	16.8	:
1981	9.7	7.8	:	:	:	:	17.3	:	:	:	:	:	5.2	6.3	12.8	:	:	16.1	:
1982	5.6	3.5	:	:	:	:	17.1	:	:	:	:	:	5.0	11.6	22.5	:	:	14.4	:
1983	3.0	3.2	:	:	:	:	13.0	:	:	:	:	:	4.0	8.8	45.4	:	:	14.9	:
1984	6.6	1.8	:	:	:	:	9.3	:	:	:	:	:	-1.6	5.9	5.1	:	:	7.1	:
1985	9.2	3.8	:	:	:	:	7.6	:	:	:	:	:	4.6	5.6	10.1	:	:	12.4	:
1986	5.6	4.7	:	7.3	:	:	6.5	:	:	:	:	:	1.5	6.8	30.0	:	:	6.7	:
1987	-0.9	4.0	:	1.4	:	:	4.3	:	:	:	:	:	4.8	1.9	9.7	:	:	10.2	:
1988	-1.7	2.6	:	-0.3	:	:	6.6	:	:	:	:	:	2.3	2.9	16.5	:	:	8.7	:
1989	4.4	4.1	:	4.1	25.9	:	2.8	:	:	:	:	:	2.1	4.3	26.7	:	:	8.2	:
1990	3.3	5.4	:	14.4	22.4	:	4.0	:	:	:	:	:	5.3	5.0	24.6	:	:	16.1	:
1991	11.8	-6.6	:	11.4	12.8	:	5.9	8.9	:	262.4	5.5	:	5.3	7.7	31.6	:	:	11.2	:
1992	5.4	7.1	:	4.9	10.1	:	5.7	4.7	:	920.6	8.5	:	3.6	5.4	9.8	:	:	1.5	:
1993	4.7	4.0	:	2.5	9.2	:	7.4	4.4	:	91.9	7.0	:	3.8	6.7	3.7	:	:	-1.5	:
1994	7.4	1.6	71.4	5.9	7.0	:	0.8	5.8	:	76.3	5.5	:	4.6	6.1	12.8	:	161.5	3.5	:
1995	3.1	1.6	29.6	10.2	65.9	:	0.1	1.4	:	87.7	17.8	:	5.8	6.7	13.4	:	18.4	2.7	:
1996	2.1	1.9	24.3	6.3	1.5	4.0	5.7	7.0	18.5	12.4	5.4	13.0	1.1	3.1	4.7	17.6	-11.2	5.4	4.4
1997	3.5	-0.6	20.3	9.8	13.0	3.9	4.0	2.8	14.9	12.4	7.8	-5.1	2.6	-0.6	5.3	11.5	-19.3	7.1	0.6
1998	2.1	1.5	14.8	19.7	9.4	5.5	-2.1	2.9	6.5	29.5	-2.6	8.4	3.7	2.2	10.8	9.1	12.6	2.6	1.4
1999	5.7	3.8	14.4	6.6	14.9	5.2	3.8	3.8	12.6	0.9	8.9	3.6	6.6	6.7	7.5	13.6	11.2	2.8	5.3
2000	5.7	1.1	5.9	7.4	17.1	9.8	3.2	4.9	-0.7	-3.8	11.8	5.8	5.4	0.5	14.8	13.0	17.3	1.6	4.2
2001	3.3	1.1	7.5	13.9	-5.7	8.9	1.4	6.1	19.4	11.9	6.5	25.9	10.5	1.7	7.3	15.7	13.9	3.7	3.7
2002	9.4	2.8	9.2	12.3	14.6	5.9	3.7	5.3	8.2	12.4	11.4	2.0	6.6	-0.9	5.3	8.9	5.6	6.4	4.8
2003	2.9	-0.2	14.6	4.6	-3.2	8.7	2.2	8.4	16.3	16.6	6.2	8.1	5.6	3.2	3.4	7.4	16.7	3.5	3.6
2004	1.3	0.9	1.4	6.6	11.5	9.1	4.4	5.0	-4.9	2.6	6.4	-0.5	1.1	3.8	6.5	7.7	5.1	4.1	3.9
2005	4.7	-1.4	13.2	12.0	-3.5	7.6	2.9	4.0	10.6	11.2	7.0	0.2	0.9	3.8	9.4	8.1	3.3	4.3	2.6
2006	3.4	0.8	12.1	12.8	11.7	9.1	3.0	1.4	8.7	16.9	2.8	3.1	4.9	3.8	3.2	8.4	13.9	2.3	3.5
2007	3.7	0.3	23.6	12.0	12.3	9.1	2.4	1.6	5.4	55.7	2.6	6.5	4.9	2.5	4.7	0.2	-8.3	5.4	3.4
2008	5.8	4.5	17.5	9.2	6.4	9.8	2.7	4.8	11.8	21.2	8.0	15.0	6.7	7.9	3.8	15.8	7.9	8.0	5.5
2009	4.7	4.2	-5.2	-14.2	17.3	3.1	4.4	4.0	10.4	-21.8	6.8	-1.9	7.3	3.6	8.9	4.3	8.7	3.1	4.5
2010	1.3	1.5	-0.5	-16.2	-19.1	2.7	1.7	0.0	2.6	-6.8	4.8	0.6	-0.2	1.3	0.7	2.8	0.0	-0.7	0.2
2011	3.5	3.2	3.7	-2.4	-10.3	-0.1	2.6	-0.5	2.8	7.0	6.7	3.3	-2.3	0.7	-8.0	2.9	2.6	3.5	0.8
2012	4.3	3.5	9.9	-3.1	-2.9	-7.3	2.5	-4.1	-5.0	0.9	6.2	7.8	0.8	2.5	-13.1	-2.3	-2.7	4.4	-0.2
2013	2.9	2.2	9.0	-4.0	-6.5	0.6	3.0	-0.9	-9.2	4.8	5.4	2.8	0.2	2.1	7.0	-2.6	0.4	3.6	1.3
2014	0.6	4.0	4.5	-3.0	-6.7	0.5	2.0	-1.2	-3.0	6.4	3.8	5.2	2.0	2.5	-4.8	-1.5	1.2	3.0	1.4
2015	2.1	3.5	4.5	-2.5	-4.8	-1.0	1.3	1.9	-1.0	7.0	4.8	3.6	2.0	2.5	-3.2	0.6	2.0	3.0	1.6

1) 1971-91 D\_W

2) EUR; 1971-1998 ECU; Euro area; 1971-91 including D\_W

Table 39C

Collective consumption expenditure  
ESA 1995

(National currency; annual percentage change)

	BG	CZ	DK	HR	LT	HU	PL	RO	SE	UK	EU-28 1)	EU-27 2)
1971	:	:	:	:	:	:	:	:	:	13.5	:	:
1972	:	:	12.3	:	:	:	:	:	:	13.9	:	:
1973	:	:	11.3	:	:	:	:	:	:	13.7	:	:
1974	:	:	25.9	:	:	:	:	:	:	13.6	:	:
1975	:	:	11.3	:	:	:	:	:	:	36.8	:	:
1976	:	:	8.4	:	:	:	:	:	:	18.4	:	:
1977	:	:	15.2	:	:	:	:	:	:	10.1	:	:
1978	:	:	16.9	:	:	:	:	:	:	17.2	:	:
1979	:	:	13.7	:	:	:	:	:	:	16.7	:	:
1980	:	:	17.0	:	:	:	:	:	:	25.3	:	:
1981	:	:	12.4	:	:	:	:	:	:	12.0	:	:
1982	:	:	12.0	:	:	:	:	:	:	9.1	:	:
1983	:	:	6.7	:	:	:	:	:	:	6.6	:	:
1984	:	:	6.8	:	:	:	:	:	:	7.0	:	:
1985	:	:	5.0	:	:	:	:	:	:	6.4	:	:
1986	:	:	3.0	:	:	:	:	:	:	5.9	:	:
1987	:	:	14.2	:	:	:	:	:	:	2.4	:	:
1988	:	:	3.9	:	:	:	:	:	:	5.2	:	:
1989	:	:	4.5	:	:	:	:	:	:	9.3	:	:
1990	:	:	5.8	:	:	:	:	:	:	10.9	:	:
1991	:	:	5.7	:	:	:	:	:	:	7.5	:	:
1992	69.2	:	-0.5	:	:	27.2	34.7	:	:	3.6	:	:
1993	42.4	:	5.4	:	496.7	46.1	20.4	:	:	2.9	:	:
1994	73.0	:	5.2	:	54.9	7.3	2.6	:	4.2	1.7	:	:
1995	63.8	:	2.8	:	154.6	19.6	59.2	:	1.6	3.5	:	:
1996	47.6	7.2	5.2	:	21.8	15.6	26.4	30.2	4.8	2.8	:	4.8
1997	908.6	16.1	3.7	:	11.0	25.5	20.7	149.7	2.1	8.3	:	4.4
1998	86.8	1.0	5.0	:	15.2	13.6	15.3	31.9	2.6	1.4	:	2.0
1999	13.5	15.9	3.8	:	-25.5	14.9	12.2	102.3	7.5	6.3	:	6.1
2000	31.1	6.7	4.0	:	19.7	13.9	10.5	66.1	4.4	8.0	:	6.8
2001	1.6	5.2	5.6	:	-3.3	14.6	7.3	19.1	-3.3	6.8	:	3.8
2002	8.4	13.4	2.2	:	0.9	15.5	6.8	19.5	4.0	7.4	:	5.2
2003	12.4	12.3	1.4	:	3.4	10.7	5.9	47.5	4.3	8.0	:	2.6
2004	11.4	-2.3	4.4	:	7.4	4.0	8.8	19.8	1.3	7.5	:	4.8
2005	11.2	11.2	4.5	:	6.5	6.0	9.9	30.3	0.5	4.8	:	3.6
2006	10.5	3.9	5.0	:	22.2	12.8	9.1	12.4	5.4	4.7	:	4.3
2007	15.0	3.8	2.5	:	7.6	1.5	9.4	30.6	3.0	0.7	:	3.5
2008	14.6	4.7	3.2	:	20.0	6.4	9.8	18.2	5.6	5.9	:	3.5
2009	-3.3	5.0	5.6	:	-14.4	0.8	2.8	-0.3	3.7	1.4	:	1.1
2010	-9.0	-0.2	1.2	-5.6	-0.2	5.0	8.8	-8.2	5.1	3.6	2.0	2.0
2011	1.4	-4.4	-0.5	3.3	0.9	-0.2	1.4	-5.7	4.3	-3.8	0.0	0.0
2012	3.5	-1.9	3.9	-0.5	3.8	-1.2	2.9	6.3	3.5	2.3	1.4	1.4
2013	12.5	0.2	-1.8	-0.2	1.3	4.1	3.3	4.6	5.5	1.8	0.9	0.9
2014	4.5	1.8	3.5	:	6.0	8.0	4.8	3.5	3.8	1.7	:	1.9
2015	4.5	1.8	3.5	:	3.0	2.6	4.8	2.5	3.7	1.5	:	1.8

1) EUR; 1971-1998 ECU

2) EUR; 1971-1998 ECU; Former EU-27

Table 40A

Social transfers in kind  
ESA 1995

(National currency)

	BE	DE 1)	EE	IE	EL	ES	FR	IT	CY	LV	LU	MT	NL	AT	PT	SI	SK	FI	EA-18 2)
	Mrd EURO- BEF	Mrd EURO- DEM	Mrd EURO- EEK	Mrd EURO- IEP	Mrd EURO- GRD	Mrd EURO- ESP	Mrd EURO- FRF	Mrd EURO- ITL	Mrd EURO- CYP	Mrd EURO- LVL	Mrd EURO- LUF	Mrd EURO- MTL	Mrd EURO- NLG	Mrd EURO- ATS	Mrd EURO- PTE	Mrd EURO- SIT	Mrd EURO- SKK	Mrd EURO- FIM	Mrd EUR
1970	3.01	24.6	:	:	:	:	:	:	:	:	:	:	5.2	:	:	:	:	:	:
1971	3.48	29.4	:	:	:	:	:	:	:	:	:	:	6.3	:	:	:	:	:	:
1972	4.07	33.4	:	:	:	:	:	:	:	:	:	:	7.4	:	:	:	:	:	:
1973	4.69	39.1	:	:	:	:	:	:	:	:	:	:	8.5	:	:	:	:	:	:
1974	5.77	46.4	:	:	:	:	:	:	:	:	:	:	10.1	:	:	:	:	:	:
1975	7.26	52.7	:	:	:	:	:	:	:	:	:	:	12.1	:	:	:	:	1.87	:
1976	8.42	57.1	:	:	:	:	:	:	:	:	:	:	13.8	5.23	:	:	:	2.30	:
1977	9.33	61.4	:	:	:	:	:	:	:	:	:	:	15.4	5.78	0.28	:	:	2.59	:
1978	10.27	65.7	:	:	:	:	42.7	:	:	:	:	:	17.0	6.42	0.32	:	:	2.85	:
1979	11.06	71.3	:	:	:	:	48.4	:	:	:	:	:	18.5	6.95	0.38	:	:	3.24	:
1980	11.96	78.2	:	:	:	:	56.3	:	:	:	:	:	20.0	7.59	0.51	:	:	3.76	:
1981	13.28	83.7	:	:	:	:	65.6	:	:	:	:	:	21.2	8.46	0.65	:	:	4.40	:
1982	14.26	85.3	:	:	:	:	77.2	:	:	:	:	:	22.4	9.17	0.77	:	:	4.98	:
1983	15.03	88.0	:	:	:	:	85.6	:	:	:	:	:	22.9	9.60	0.78	:	:	5.64	:
1984	16.43	93.2	:	:	:	:	93.9	:	:	:	:	:	22.9	10.05	1.14	:	:	6.49	:
1985	16.99	97.3	:	2.60	:	:	100.7	:	:	:	:	:	24.1	10.80	1.66	:	:	7.46	:
1986	17.61	102.0	:	2.79	:	:	106.8	:	:	:	:	:	25.0	11.48	1.99	:	:	8.24	:
1987	18.48	105.7	:	2.83	:	:	111.6	:	:	:	:	:	26.2	12.07	2.35	:	:	9.04	:
1988	18.74	111.7	:	2.82	1.29	:	117.8	:	:	:	:	:	26.5	12.56	3.03	:	:	9.89	:
1989	19.08	111.4	:	2.94	1.59	:	125.7	:	:	:	:	:	27.2	13.27	3.68	:	:	11.04	:
1990	20.23	120.3	:	3.45	1.90	:	134.6	83.6	:	0.006	0.915	:	28.5	14.23	4.56	:	:	12.50	:
1991		137.6																	
1991	21.89	167.3	:	3.75	2.18	:	142.6	92.2	:	0.014	0.987	:	30.7	15.48	5.67	:	:	13.50	:
1992	23.55	187.9	:	4.18	2.71	:	152.0	96.0	:	0.102	1.085	:	33.7	16.91	6.53	:	:	13.24	:
1993	24.57	193.4	0.171	4.58	3.57	:	160.2	96.7	:	0.287	1.215	:	35.2	18.38	7.38	:	2.235	12.60	:
1994	25.48	205.7	0.247	4.91	4.01	:	165.2	96.0	:	0.352	1.258	:	36.6	19.39	7.69	:	0.588	12.78	:
1995	26.89	218.4	0.436	5.81	4.73	45.7	173.7	96.2	0.442	0.409	1.384	0.272	38.1	20.22	8.66	1.148	0.838	13.65	665
1996	28.31	227.0	0.507	6.09	5.33	48.7	178.2	104.1	0.524	0.453	1.510	0.300	37.9	20.74	9.49	1.290	2.175	14.40	698
1997	28.71	227.6	0.534	6.87	6.33	50.1	182.7	110.7	0.602	0.512	1.574	0.331	40.6	20.00	10.51	1.465	2.804	14.94	706
1998	29.86	230.8	0.580	7.13	6.93	53.4	188.2	113.9	0.632	0.599	1.621	0.341	43.3	20.89	11.54	1.635	3.118	15.87	726
1999	31.17	235.6	0.648	8.15	7.38	57.5	194.7	118.6	0.709	0.654	1.854	0.346	46.2	21.97	12.69	1.825	2.656	16.45	759
2000	32.56	238.8	0.655	9.76	8.09	62.1	204.0	128.6	0.724	0.713	1.948	0.380	50.1	22.48	14.04	2.071	2.756	17.29	797
2001	34.55	246.6	0.707	11.74	10.17	65.9	213.3	140.0	0.794	0.744	2.165	0.363	55.2	22.59	15.27	2.384	2.977	18.57	844
2002	36.39	253.6	0.773	13.53	11.18	72.2	229.5	146.5	0.881	0.864	2.322	0.398	61.0	23.40	16.25	2.657	3.225	19.82	894
2003	38.59	259.0	0.840	15.03	12.51	78.1	242.7	152.1	1.024	0.955	2.505	0.409	64.8	24.23	16.93	2.883	3.343	20.87	936
2004	40.75	256.3	0.943	16.39	13.03	86.7	252.2	159.8	1.019	1.047	2.801	0.445	66.4	24.80	17.76	3.076	3.384	22.07	968
2005	42.73	261.5	1.055	17.37	19.56	95.9	262.9	169.6	1.060	1.119	3.025	0.451	68.7	25.88	18.88	3.246	3.662	23.21	1019
2006	44.55	267.6	1.196	18.94	20.65	103.5	272.2	176.6	1.188	1.307	3.188	0.506	79.8	27.43	18.81	3.433	4.207	24.29	1069
2007	46.72	276.4	1.441	20.97	22.83	112.8	282.4	179.9	1.216	1.614	3.370	0.503	85.5	29.00	18.73	3.593	4.920	25.50	1117
2008	50.52	287.1	1.716	21.80	24.73	123.9	292.6	186.0	1.357	2.028	3.545	0.599	90.5	30.75	19.12	3.983	5.631	27.42	1173
2009	53.20	303.5	1.699	22.43	26.08	132.7	297.7	190.0	1.484	1.637	3.876	0.623	97.3	31.78	20.40	4.256	5.911	28.61	1223
2010	54.94	312.9	1.655	21.32	24.65	131.2	306.9	192.4	1.524	1.476	4.116	0.680	100.3	32.45	20.43	4.390	6.146	29.57	1247
2011	57.71	319.6	1.738	21.02	22.40	129.0	312.9	187.6	1.572	1.607	4.287	0.722	102.2	33.43	18.54	4.467	6.012	30.99	1256
2012	60.12	328.1	1.829	20.87	20.29	121.2	319.5	184.8	1.497	1.644	4.590	0.773	105.0	34.52	16.61	4.336	6.274	32.48	1264
2013	61.68	342.6	1.942	21.32	17.65	118.6	328.0	183.3	1.333	1.729	4.945	0.792	104.5	35.30	16.97	4.212	6.627	33.33	1285
2014	62.95	356.7	2.054	20.97	16.71	117.3	334.6	181.1	1.304	1.844	5.225	0.833	105.5	36.19	16.15	4.227	6.579	33.79	1304
2015	65.14	369.3	2.208	21.28	16.65	118.2	339.0	184.4	1.278	1.978	5.609	0.863	104.2	37.04	15.64	4.338	6.742	34.21	1328

1) 1970-91 D\_W

2) 1970-1998 ECU; Euro area; 1970-91 including D\_W



Table 40A

Social transfers in kind  
ESA 1995

(National currency)

	BG	CZ	DK	HR	LT	HU	PL	RO	SE	UK	EU-28 1)	EU-27 2)
	Mrd BGN	Mrd CZK	Mrd DKK	Mrd HRK	Mrd LTL	Mrd HUF	Mrd PLN	Mrd RON	Mrd SEK	Mrd GBP	Mrd EUR	Mrd EUR
1970	:	:	:	:	:	:	:	:	:	4.6	:	:
1971	:	:	20.1	:	:	:	:	:	:	5.2	:	:
1972	:	:	23.1	:	:	:	:	:	:	6.0	:	:
1973	:	:	26.9	:	:	:	:	:	:	6.8	:	:
1974	:	:	32.6	:	:	:	:	:	:	9.2	:	:
1975	:	:	39.1	:	:	:	:	:	:	12.8	:	:
1976	:	:	45.3	:	:	:	:	:	:	14.9	:	:
1977	:	:	49.0	:	:	:	:	:	:	16.1	:	:
1978	:	:	55.4	:	:	:	:	:	:	17.7	:	:
1979	:	:	62.9	:	:	:	:	:	:	20.4	:	:
1980	:	:	71.5	:	:	:	:	:	:	25.7	:	:
1982	:	:	95.8	:	:	:	:	:	:	31.8	:	:
1983	:	:	103.1	:	:	:	:	:	:	35.1	:	:
1984	:	:	106.4	:	:	:	:	:	:	36.9	:	:
1985	:	:	113.3	:	:	:	:	:	:	38.6	:	:
1986	:	:	116.4	:	:	:	:	:	:	42.0	:	:
1987	:	:	126.1	:	:	:	:	:	:	46.8	:	:
1988	:	:	134.4	:	:	:	:	:	:	51.5	:	:
1989	:	:	139.5	:	:	:	:	:	:	55.4	:	:
1990	:	:	142.3	:	:	:	:	:	:	61.8	:	:
1991	0.015	:	148.6	:	:	377	8.3	:	:	69.0	:	:
1992	0.023	:	156.7	:	0.28	444	11.2	:	:	74.9	:	:
1993	0.031	:	164.8	:	0.83	522	15.2	:	310.9	75.6	:	:
1994	0.047	:	169.1	:	1.81	618	22.3	:	319.2	79.0	:	:
1995	0.076	159.9	174.7	:	2.76	710	38.2	0.50	331.7	82.3	:	848
1996	0.111	183.4	184.9	:	3.55	823	45.9	0.79	347.9	87.5	:	898
1997	1.177	198.0	191.0	:	4.66	990	53.8	1.83	354.8	85.4	:	924
1998	1.889	212.3	203.6	:	5.74	1160	60.4	2.56	378.3	90.3	:	960
1999	2.084	223.3	214.2	:	5.99	1291	67.1	5.27	394.4	97.3	:	1013
2000	2.256	228.9	223.0	:	5.08	1454	75.8	6.95	400.2	103.6	:	1081
2001	2.713	254.9	235.4	:	5.26	1669	81.5	10.56	438.1	111.8	:	1145
2002	3.021	281.3	250.0	:	5.68	2002	82.7	12.67	472.9	124.1	:	1223
2003	3.473	300.4	259.5	:	5.92	2404	87.2	18.51	499.3	137.1	:	1271
2004	3.653	327.6	272.3	:	6.36	2569	91.3	20.83	508.2	149.0	:	1329
2005	3.806	331.2	280.6	:	7.32	2786	99.3	25.98	527.4	160.5	:	1406
2006	4.308	344.8	294.6	:	8.41	2969	108.1	31.23	556.9	173.0	:	1487
2007	4.604	363.2	308.7	:	9.56	2896	118.0	35.60	582.7	181.7	:	1558
2008	5.279	379.6	330.0	:	11.81	3119	133.4	50.39	608.4	194.7	:	1611
2009	5.108	410.5	352.9	35.26	11.83	3110	143.3	50.21	624.5	207.4	1645	1640
2010	5.655	409.5	364.8	35.38	11.19	2997	153.5	48.09	642.4	211.8	1698	1693
2011	5.947	412.2	364.2	34.75	11.58	2991	158.2	48.67	666.2	212.6	1712	1707
2012	6.061	415.7	369.9	34.47	11.33	2941	164.5	51.59	688.8	215.7	1748	1743
2013	6.505	428.7	377.5	34	11.41	3060	171.2	54.41	716.8	217.4	1765	1761
2014	6.567	443.0	385.3	:	11.67	3267	177.8	57.59	742.7	218.6	:	1792
2015	6.813	459.3	394.5	:	12.13	3355	185.4	60.18	767.8	220.8	:	1826

1) 1970-1998 ECU

2) 1970-1998 ECU; Former EU-27

Table 40B

Social transfers in kind  
ESA 1995

(Percentage of GDP at market prices (excessive deficit procedure))

	BE	DE 1)	EE	IE	EL	ES	FR	IT	CY	LV	LU	MT	NL	AT	PT	SI	SK	FI	EA-18 2)
1970	9.0	6.8	:	:	:	:	:	:	:	:	:	:	9.0	:	:	:	:	:	:
1971	9.6	7.3	:	:	:	:	:	:	:	:	:	:	9.6	:	:	:	:	:	:
1972	10.1	7.7	:	:	:	:	:	:	:	:	:	:	10.1	:	:	:	:	:	:
1973	10.2	8.0	:	:	:	:	:	:	:	:	:	:	10.1	:	:	:	:	:	:
1974	10.8	8.8	:	:	:	:	:	:	:	:	:	:	10.3	:	:	:	:	:	:
1975	12.2	9.6	:	:	:	:	:	:	:	:	:	:	11.3	:	:	:	:	10.4	:
1976	12.5	9.6	:	:	:	:	:	:	:	:	:	:	11.4	9.4	:	:	:	11.2	:
1977	12.8	9.6	:	:	:	:	:	:	:	:	:	:	11.8	9.4	7.1	:	:	11.5	:
1978	13.1	9.7	:	:	:	:	12.4	:	:	:	:	:	12.0	9.9	6.5	:	:	11.5	:
1979	13.2	9.7	:	:	:	:	12.3	:	:	:	:	:	12.2	9.8	6.0	:	:	11.3	:
1980	13.2	9.9	:	:	:	:	12.7	:	:	:	:	:	12.2	9.9	6.3	:	:	11.3	:
1981	13.9	10.1	:	:	:	:	13.1	:	:	:	:	:	12.3	10.4	6.6	:	:	11.7	:
1982	13.8	9.9	:	:	:	:	13.4	:	:	:	:	:	12.6	10.5	6.5	:	:	11.8	:
1983	13.8	9.8	:	:	:	:	13.4	:	:	:	:	:	12.4	10.3	5.1	:	:	12.0	:
1984	13.9	9.9	:	:	:	:	13.5	:	:	:	:	:	11.8	10.3	6.1	:	:	12.3	:
1985	13.5	9.9	:	10.2	:	:	13.5	:	:	:	:	:	12.0	10.5	7.3	:	:	13.0	:
1986	13.4	9.8	:	10.4	:	:	13.3	:	:	:	:	:	12.1	10.6	7.1	:	:	13.4	:
1987	13.5	9.9	:	9.8	:	:	13.3	:	:	:	:	:	12.6	10.7	7.1	:	:	13.6	:
1988	12.8	9.9	:	9.1	4.3	:	13.0	:	:	:	:	:	12.2	10.6	7.7	:	:	13.1	:
1989	12.0	9.3	:	8.5	4.4	:	12.8	:	:	:	:	:	11.8	10.5	7.9	:	:	13.1	:
1990	12.0	9.2	:	9.3	4.4	:	13.0	11.9	:	5.7	8.7	:	11.7	10.5	8.2	:	:	14.0	:
1991		9.7																	
1991	12.4	10.9	:	9.7	4.1	:	13.3	12.0	:	6.2	8.5	:	11.9	10.6	8.9	:	:	15.8	:
1992	12.7	11.4	:	10.2	4.4	:	13.7	11.9	:	6.3	8.9	:	12.6	11.0	9.1	:	:	15.9	:
1993	12.9	11.4	11.6	10.4	5.1	:	14.3	11.6	:	12.2	9.0	:	12.7	11.5	9.8	:	16.2	15.0	:
1994	12.7	11.5	12.2	10.3	5.1	:	14.3	10.9	:	10.7	8.6	:	12.6	11.6	9.5	:	3.5	14.5	:
1995	12.9	11.8	15.8	10.8	5.3	10.2	14.5	10.1	6.2	10.9	9.2	8.9	12.5	11.6	9.9	11.1	4.3	14.2	11.9
1996	13.4	12.1	13.9	10.3	5.5	10.3	14.5	10.3	7.1	10.2	9.6	9.4	11.8	11.5	10.2	10.8	10.1	14.5	12.0
1997	13.0	11.9	11.9	10.1	5.9	10.0	14.4	10.5	7.8	9.9	9.6	9.8	11.9	10.9	10.4	10.8	11.7	13.9	11.9
1998	13.0	11.8	11.5	9.1	5.9	9.9	14.2	10.4	7.6	10.3	9.3	9.6	11.9	10.9	10.5	10.8	11.9	13.6	11.8
1999	13.0	11.8	12.1	9.0	5.9	9.9	14.2	10.5	7.9	10.7	9.3	9.2	12.0	11.0	10.7	10.8	9.4	13.4	11.8
2000	12.9	11.7	10.6	9.2	6.0	9.9	14.2	10.7	7.4	10.6	8.9	9.2	12.0	10.8	11.0	11.2	8.8	13.1	11.7
2001	13.3	11.7	10.1	10.0	7.0	9.7	14.3	11.1	7.5	10.1	9.6	8.6	12.3	10.5	11.4	11.5	8.8	13.3	11.9
2002	13.5	11.9	9.9	10.3	7.2	9.9	14.9	11.3	8.1	10.6	9.7	9.0	13.1	10.6	11.6	11.5	8.8	13.8	12.2
2003	14.0	12.1	9.6	10.7	7.3	10.0	15.3	11.3	8.8	10.5	9.7	8.9	13.6	10.8	11.8	11.4	8.2	14.3	12.4
2004	14.0	11.7	9.7	10.9	7.1	10.3	15.2	11.4	8.1	9.9	10.2	9.6	13.5	10.6	11.9	11.3	7.5	14.5	12.3
2005	14.1	11.8	9.4	10.7	10.1	10.5	15.3	11.8	7.9	8.7	10.0	9.1	13.4	10.6	12.2	11.3	7.4	14.7	12.5
2006	14.0	11.6	8.9	10.7	9.9	10.5	15.1	11.8	8.2	8.3	9.4	9.7	14.8	10.6	11.7	11.1	7.6	14.7	12.5
2007	13.9	11.4	9.0	11.1	10.2	10.7	15.0	11.6	7.7	7.7	9.0	9.0	15.0	10.6	11.1	10.4	8.0	14.2	12.3
2008	14.6	11.6	10.6	12.1	10.6	11.4	15.1	11.8	7.9	8.9	9.5	10.0	15.2	10.9	11.1	10.7	8.4	14.8	12.7
2009	15.6	12.8	12.2	13.8	11.3	12.7	15.8	12.5	8.8	8.8	10.9	10.5	17.0	11.5	12.1	12.0	9.4	16.6	13.7
2010	15.4	12.5	11.5	13.5	11.1	12.5	15.8	12.4	8.8	8.1	10.5	10.6	17.1	11.4	11.8	12.4	9.3	16.5	13.6
2011	15.6	12.2	10.7	12.9	10.7	12.3	15.6	11.9	8.8	7.9	10.3	10.8	17.1	11.2	10.8	12.4	8.7	16.4	13.3
2012	16.0	12.3	10.5	12.7	10.5	11.8	15.7	11.8	8.4	7.4	10.7	11.2	17.5	11.2	10.1	12.3	8.8	16.9	13.3
2013	16.2	12.5	10.5	13.0	9.7	11.6	15.9	11.7	8.1	7.4	10.9	11.0	17.3	11.3	10.2	11.9	9.2	17.2	13.4
2014	16.0	12.6	10.6	12.4	9.2	11.3	15.9	11.4	8.3	7.5	10.9	11.1	17.1	11.2	9.6	11.8	8.9	17.2	13.3
2015	16.1	12.6	10.7	12.1	8.9	11.1	15.7	11.4	7.9	7.5	11.3	11.0	16.5	11.0	9.0	11.8	8.8	17.0	13.1

1) 1970-91 D\_W

2) Euro area; 1970-91 including D\_W

Table 40B

Social transfers in kind  
ESA 1995

(Percentage of GDP at market prices (excessive deficit procedure))

	BG	CZ	DK	HR	LT	HU	PL	RO	SE	UK	EU-28	EU-27 1)
1970	:	:	:	:	:	:	:	:	:	8.8	:	:
1971	:	:	14.6	:	:	:	:	:	:	9.0	:	:
1972	:	:	14.7	:	:	:	:	:	:	9.2	:	:
1973	:	:	14.8	:	:	:	:	:	:	9.1	:	:
1974	:	:	16.0	:	:	:	:	:	:	10.9	:	:
1975	:	:	17.2	:	:	:	:	:	:	12.0	:	:
1976	:	:	17.1	:	:	:	:	:	:	11.7	:	:
1977	:	:	16.7	:	:	:	:	:	:	10.9	:	:
1978	:	:	16.9	:	:	:	:	:	:	10.4	:	:
1979	:	:	17.3	:	:	:	:	:	:	10.2	:	:
1980	:	:	18.2	:	:	:	:	:	:	11.0	:	:
1982	:	:	19.5	:	:	:	:	:	:	11.3	:	:
1983	:	:	19.1	:	:	:	:	:	:	11.4	:	:
1984	:	:	17.8	:	:	:	:	:	:	11.1	:	:
1985	:	:	17.5	:	:	:	:	:	:	10.6	:	:
1986	:	:	16.7	:	:	:	:	:	:	10.7	:	:
1987	:	:	17.2	:	:	:	:	:	:	10.9	:	:
1988	:	:	17.6	:	:	:	:	:	:	10.7	:	:
1989	:	:	17.3	:	:	:	:	:	:	10.5	:	:
1990	:	:	16.9	:	:	:	:	:	:	10.7	:	:
1991	11.3	:	17.0	:	:	14.8	9.4	:	:	11.4	:	:
1992	11.5	:	17.3	:	7.9	14.8	8.9	:	:	11.9	:	:
1993	10.4	:	18.1	:	6.8	14.4	8.9	:	19.8	11.4	:	:
1994	8.9	:	17.3	:	10.2	13.9	9.0	:	19.0	11.2	:	:
1995	8.6	10.4	17.1	:	10.3	12.4	11.3	6.6	18.3	11.0	:	12.0
1996	7.0	10.4	17.3	:	10.5	11.7	10.9	6.9	18.8	11.0	:	12.1
1997	7.0	10.5	17.0	:	11.5	11.4	10.4	7.2	18.4	10.1	:	11.8
1998	8.2	10.3	17.5	:	12.7	11.3	10.1	6.9	18.7	10.1	:	11.7
1999	8.6	10.4	17.7	:	13.6	11.3	10.1	9.6	18.4	10.4	:	11.8
2000	8.2	10.1	17.2	:	11.0	11.1	10.2	8.6	17.7	10.5	:	11.7
2001	9.0	10.4	17.6	:	10.8	11.1	10.5	9.0	18.7	10.8	:	11.9
2002	9.1	11.0	18.2	:	10.9	11.7	10.2	8.3	19.4	11.5	:	12.3
2003	9.7	11.2	18.5	:	10.3	12.8	10.3	9.4	19.6	11.9	:	12.6
2004	9.2	11.2	18.6	:	10.1	12.4	9.9	8.4	19.1	12.3	:	12.5
2005	8.4	10.6	18.2	:	10.1	12.7	10.1	9.0	19.0	12.6	:	12.7
2006	8.3	10.3	18.1	:	10.1	12.5	10.2	9.1	18.9	12.8	:	12.7
2007	7.7	9.9	18.2	:	9.6	11.6	10.0	8.6	18.6	12.7	:	12.5
2008	7.6	9.9	18.8	:	10.5	11.7	10.5	9.8	19.0	13.3	:	12.9
2009	7.5	10.9	21.2	10.7	12.9	12.1	10.7	10.0	20.1	14.6	13.9	13.9
2010	8.0	10.8	20.7	10.9	11.7	11.3	10.8	9.2	19.2	14.3	13.8	13.8
2011	7.9	10.8	20.3	10.6	10.8	10.8	10.4	8.7	19.1	13.8	13.5	13.5
2012	7.8	10.8	20.3	10.5	10.0	10.5	10.3	8.8	19.4	13.8	13.5	13.5
2013	8.3	11.0	20.3	10.4	9.5	10.5	10.5	8.7	19.7	13.5	13.5	13.5
2014	8.2	11.0	20.1	:	9.3	10.7	10.4	8.7	19.6	13.0	:	13.3
2015	8.2	11.0	20.0	:	9.1	10.5	10.4	8.6	19.4	12.5	:	13.1

1) Former EU-27

Table 40C

Social transfers in kind  
ESA 1995

(National currency; annual percentage change)

	BE	DE 1)	EE	IE	EL	ES	FR	IT	CY	LV	LU	MT	NL	AT	PT	SI	SK	FI	EA-18 2)
1971	15.8	19.7	:	:	:	:	:	:	:	:	:	:	21.1	:	:	:	:	:	:
1972	16.9	13.6	:	:	:	:	:	:	:	:	:	:	17.3	:	:	:	:	:	:
1973	15.0	17.1	:	:	:	:	:	:	:	:	:	:	14.5	:	:	:	:	:	:
1974	23.1	18.6	:	:	:	:	:	:	:	:	:	:	18.8	:	:	:	:	:	:
1975	25.9	13.7	:	:	:	:	:	:	:	:	:	:	19.4	:	:	:	:	:	:
1976	15.9	8.3	:	:	:	:	:	:	:	:	:	:	14.4	:	:	:	:	23.0	:
1977	10.8	7.6	:	:	:	:	:	:	:	:	:	:	11.6	10.5	:	:	:	12.8	:
1978	10.1	7.0	:	:	:	:	:	:	:	:	:	:	10.2	11.1	12.8	:	:	10.0	:
1979	7.7	8.4	:	:	:	:	13.5	:	:	:	:	:	9.0	8.2	18.6	:	:	13.7	:
1980	8.1	9.7	:	:	:	:	16.2	:	:	:	:	:	7.8	9.2	35.8	:	:	15.9	:
1981	11.0	7.1	:	:	:	:	16.6	:	:	:	:	:	6.2	11.6	26.6	:	:	17.2	:
1982	7.4	1.8	:	:	:	:	17.6	:	:	:	:	:	5.8	8.3	18.3	:	:	13.2	:
1983	5.4	3.2	:	:	:	:	10.9	:	:	:	:	:	1.9	4.7	1.3	:	:	13.3	:
1984	9.4	5.9	:	:	:	:	9.7	:	:	:	:	:	0.1	4.7	46.4	:	:	15.0	:
1985	3.4	4.5	:	:	:	:	7.3	:	:	:	:	:	5.2	7.5	45.5	:	:	14.9	:
1986	3.7	4.8	:	7.3	:	:	6.0	:	:	:	:	:	3.7	6.3	20.0	:	:	10.5	:
1987	4.9	3.6	:	1.4	:	:	4.5	:	:	:	:	:	5.2	5.1	18.0	:	:	9.7	:
1988	1.4	5.7	:	-0.3	:	:	5.6	:	:	:	:	:	1.1	4.1	29.0	:	:	9.5	:
1989	1.8	-0.3	:	4.1	23.0	:	6.7	:	:	:	:	:	2.6	5.7	21.5	:	:	11.6	:
1990	6.0	8.0	:	17.3	19.1	:	7.0	:	:	:	:	:	4.7	7.2	24.1	:	:	13.2	:
1991	8.2	14.4	:	8.8	15.0	:	6.0	10.3	:	147.9	7.8	:	7.8	8.8	24.2	:	:	8.0	:
1992	7.6	12.3	:	11.5	24.1	:	6.6	4.2	:	616.9	10.0	:	9.6	9.3	15.3	:	:	-1.9	:
1993	4.3	2.9	:	9.6	31.8	:	5.4	0.7	:	181.5	11.9	:	4.4	8.6	13.0	:	:	-4.8	:
1994	3.7	6.4	44.7	7.1	12.5	:	3.1	-0.7	:	22.4	3.6	:	4.0	5.5	4.1	:	-73.7	1.4	:
1995	5.5	6.2	76.7	18.4	17.9	:	5.1	0.1	:	16.2	10.0	:	4.2	4.3	12.7	:	42.6	6.8	:
1996	5.3	3.9	16.3	4.8	12.8	6.6	2.6	8.2	18.5	11.0	9.1	10.2	-0.6	2.6	9.6	12.4	159.5	5.5	5.0
1997	1.4	0.3	5.2	12.7	18.7	2.9	2.5	6.3	14.9	13.0	4.3	10.5	7.2	-3.6	10.8	13.6	28.9	3.7	1.1
1998	4.0	1.4	8.8	3.8	9.5	6.5	3.0	3.0	5.1	16.9	3.0	3.1	6.6	4.5	9.8	11.6	11.2	6.2	2.9
1999	4.4	2.1	11.6	14.3	6.5	7.7	3.5	4.0	12.2	9.2	14.3	1.5	6.8	5.1	9.9	11.6	-14.8	3.6	4.6
2000	4.5	1.3	1.2	19.7	9.7	8.1	4.8	8.4	2.1	8.9	5.1	9.8	8.3	2.3	10.7	13.5	3.7	5.1	5.0
2001	6.1	3.3	7.9	20.3	25.7	6.1	4.6	8.9	9.6	4.5	11.2	-4.5	10.3	0.5	8.8	15.1	8.1	7.4	5.9
2002	5.3	2.8	9.3	15.2	9.9	9.6	7.6	4.7	11.0	16.1	7.2	9.6	10.5	3.6	6.4	11.4	8.3	6.8	6.0
2003	6.0	2.1	8.7	11.1	11.9	8.2	5.8	3.8	16.2	10.5	7.9	2.9	6.2	3.5	4.2	8.5	3.6	5.3	4.7
2004	5.6	-1.1	12.2	9.0	4.1	11.0	3.9	5.1	-0.5	9.6	11.8	8.7	2.4	2.4	4.9	6.7	1.2	5.8	3.4
2005	4.9	2.0	12.0	6.0	50.1	10.6	4.2	6.1	4.0	6.9	8.0	1.3	3.4	4.4	6.3	5.5	8.2	5.2	5.3
2006	4.3	2.3	13.3	9.0	5.6	7.9	3.5	4.2	12.1	16.8	5.4	12.2	16.3	6.0	-0.3	5.8	14.9	4.6	4.9
2007	4.9	3.3	20.4	10.7	10.6	9.0	3.8	1.8	2.3	23.5	5.7	-0.4	7.1	5.7	-0.5	4.6	16.9	5.0	4.5
2008	8.1	3.9	19.1	4.0	8.3	9.8	3.6	3.4	11.6	25.6	5.2	18.9	5.9	6.0	2.1	10.9	14.4	7.5	5.0
2009	5.3	5.7	-1.0	2.9	5.4	7.2	1.7	2.2	9.4	-19.3	9.3	4.0	7.5	3.4	6.7	6.9	5.0	4.3	4.3
2010	3.3	3.1	-2.6	-5.0	-5.5	-1.2	3.1	1.2	2.7	-9.8	6.2	9.2	3.1	2.1	0.2	3.2	4.0	3.4	1.9
2011	5.0	2.2	5.0	-1.4	-9.1	-1.7	1.9	-2.5	3.2	8.9	4.2	6.2	1.9	3.0	-9.3	1.7	-2.2	4.8	0.7
2012	4.2	2.7	5.2	-0.7	-9.4	-6.0	2.1	-1.5	-4.8	2.3	7.1	7.0	2.7	3.3	-10.4	-2.9	4.4	4.8	0.7
2013	2.6	4.4	6.2	2.1	-13.0	-2.2	2.7	-0.8	-11.0	5.2	7.7	2.5	-0.4	2.2	2.2	-2.8	5.6	2.6	1.6
2014	2.1	4.1	5.8	-1.6	-5.3	-1.1	2.0	-1.2	-2.2	6.6	5.7	5.1	0.9	2.5	-4.8	0.4	-0.7	1.4	1.5
2015	3.5	3.5	7.5	1.5	-0.4	0.7	1.3	1.9	-2.0	7.3	7.4	3.6	-1.2	2.4	-3.2	2.6	2.5	1.2	1.8

1) 1971-91 D\_W

2) EUR; 1971-1998 ECU; Euro area; 1971-91 including D\_W

Table 40C

Social transfers in kind  
ESA 1995

(National currency; annual percentage change)

	BG	CZ	DK	HR	LT	HU	PL	RO	SE	UK	EU-28 1)	EU-27 2)
1971	:	:	:	:	:	:	:	:	:	14.1	:	:
1972	:	:	14.8	:	:	:	:	:	:	14.0	:	:
1973	:	:	16.6	:	:	:	:	:	:	14.7	:	:
1974	:	:	21.1	:	:	:	:	:	:	35.0	:	:
1975	:	:	20.2	:	:	:	:	:	:	38.9	:	:
1976	:	:	15.7	:	:	:	:	:	:	16.1	:	:
1977	:	:	8.2	:	:	:	:	:	:	8.2	:	:
1978	:	:	13.1	:	:	:	:	:	:	9.7	:	:
1979	:	:	13.6	:	:	:	:	:	:	15.2	:	:
1980	:	:	13.6	:	:	:	:	:	:	26.1	:	:
1981	:	:	14.5	:	:	:	:	:	:	14.1	:	:
1982	:	:	17.0	:	:	:	:	:	:	8.7	:	:
1983	:	:	7.7	:	:	:	:	:	:	10.3	:	:
1984	:	:	3.2	:	:	:	:	:	:	5.0	:	:
1985	:	:	6.4	:	:	:	:	:	:	4.7	:	:
1986	:	:	2.8	:	:	:	:	:	:	8.8	:	:
1987	:	:	8.3	:	:	:	:	:	:	11.6	:	:
1988	:	:	6.6	:	:	:	:	:	:	9.8	:	:
1989	:	:	3.8	:	:	:	:	:	:	7.6	:	:
1990	:	:	2.0	:	:	:	:	:	:	11.6	:	:
1991	:	:	4.4	:	:	:	:	:	:	11.7	:	:
1992	50.6	:	5.4	:	:	17.9	34.6	:	:	8.5	:	:
1993	34.7	:	5.2	:	193.8	17.5	35.9	:	:	1.0	:	:
1994	50.1	:	2.6	:	119.0	18.4	46.4	:	2.6	4.5	:	:
1995	61.7	:	3.3	:	52.3	14.8	71.6	:	3.9	4.2	:	:
1996	46.4	14.7	5.9	:	28.5	15.9	20.0	57.2	4.9	6.3	:	5.9
1997	960.3	7.9	3.3	:	31.3	20.3	17.1	132.2	2.0	-2.4	:	2.9
1998	60.6	7.3	6.6	:	23.0	17.2	12.4	39.6	6.6	5.6	:	3.9
1999	10.3	5.2	5.2	:	4.4	11.3	11.1	105.9	4.3	7.8	:	5.5
2000	8.2	2.5	4.1	:	-15.2	12.6	12.9	31.9	1.5	6.5	:	6.7
2001	20.3	11.4	5.6	:	3.6	14.8	7.5	51.9	9.5	7.9	:	5.9
2002	11.3	10.4	6.2	:	8.0	19.9	1.5	19.9	7.9	11.1	:	6.7
2003	15.0	6.8	3.8	:	4.2	20.1	5.4	46.1	5.6	10.5	:	4.0
2004	5.2	9.1	4.9	:	7.4	6.8	4.6	12.5	1.8	8.7	:	4.6
2005	4.2	1.1	3.0	:	15.1	8.5	8.8	24.7	3.8	7.7	:	5.8
2006	13.2	4.1	5.0	:	14.9	6.6	8.9	20.2	5.6	7.8	:	5.7
2007	6.9	5.3	4.8	:	13.6	-2.5	9.2	14.0	4.6	5.1	:	4.8
2008	14.6	4.5	6.9	:	23.6	7.7	13.1	41.5	4.4	7.2	:	3.3
2009	-3.2	8.1	6.9	:	0.2	-0.3	7.4	-0.4	2.6	6.5	:	1.8
2010	10.7	-0.2	3.4	0.3	-5.4	-3.6	7.2	-4.2	2.9	2.1	3.2	3.3
2011	5.2	0.7	-0.2	-1.8	3.5	-0.2	3.1	1.2	3.7	0.4	0.8	0.8
2012	1.9	0.9	1.6	-0.8	-2.2	-1.7	3.9	6.0	3.4	1.5	2.1	2.1
2013	7.3	3.1	2.1	-1.3	0.7	4.1	4.1	5.5	4.1	0.8	1.0	1.0
2014	1.0	3.3	2.1	:	2.3	6.8	3.9	5.9	3.6	0.5	:	1.7
2015	3.8	3.7	2.4	:	4.0	2.7	4.3	4.5	3.4	1.0	:	1.9

1) EUR; 1971-1998 ECU

2) EUR; 1971-1998 ECU; Former EU-27

Table 41A

**Compensation of employees; general government  
ESA 1995**

(National currency)

	BE	DE 1)	EE	IE	EL	ES	FR	IT	CY	LV	LU	MT	NL	AT	PT	SI	SK	FI	EA-18 2)
	Mrd EURO- BEF	Mrd EURO- DEM	Mrd EURO- EEK	Mrd EURO- IEP	Mrd EURO- GRD	Mrd EURO- ESP	Mrd EURO- FRF	Mrd EURO- ITL	Mrd EURO- CYP	Mrd EURO- LVL	Mrd EURO- LUF	Mrd EURO- MTL	Mrd EURO- NLG	Mrd EURO- ATS	Mrd EURO- PTE	Mrd EURO- SIT	Mrd EURO- SKK	Mrd EURO- FIM	Mrd EUR
1970	3.08	30.3	:	:	:	:	:	:	:	:	:	:	7.23	:	:	:	:	:	:
1971	3.50	36.2	:	:	:	:	:	:	:	:	:	:	8.37	:	:	:	:	:	:
1972	4.13	40.6	:	:	:	:	:	:	:	:	:	:	9.64	:	:	:	:	:	:
1973	4.77	47.4	:	:	:	:	:	:	:	:	:	:	10.97	:	:	:	:	:	:
1974	5.73	55.0	:	:	:	:	:	:	:	:	:	:	12.87	:	:	:	:	:	:
1975	7.00	59.9	:	:	:	:	:	:	:	:	:	:	14.97	:	:	:	:	2.17	:
1976	7.96	63.3	:	:	:	:	:	:	:	:	:	:	16.84	6.10	:	:	:	2.63	:
1977	8.83	67.0	:	:	:	:	:	:	:	:	:	:	18.53	6.61	0.35	:	:	2.94	:
1978	9.80	67.7	:	:	:	:	43.1	:	:	:	:	:	20.12	7.37	0.44	:	:	3.20	:
1979	10.71	71.4	:	:	:	:	49.0	:	:	:	:	:	21.59	7.93	0.55	:	:	3.64	:
1980	11.75	76.7	:	:	:	:	56.6	21.8	:	:	:	:	22.72	8.51	0.74	:	:	4.16	:
1981	12.87	80.4	:	:	:	:	65.5	28.7	:	:	:	:	23.39	9.32	0.91	:	:	4.89	:
1982	13.68	83.0	:	:	:	:	77.2	33.4	:	:	:	:	24.28	10.20	1.10	:	:	5.64	:
1983	13.98	85.2	:	:	:	:	86.0	39.0	:	:	:	:	24.55	10.87	1.39	:	:	6.47	:
1984	15.35	86.9	:	:	:	:	93.9	44.2	:	:	:	:	24.30	11.47	1.68	:	:	7.30	:
1985	15.48	89.7	:	2.85	:	:	100.4	48.9	:	:	:	:	24.59	12.25	2.09	:	:	8.26	:
1986	16.01	93.9	:	3.05	:	:	106.8	53.7	:	:	:	:	24.94	13.06	2.68	:	:	8.95	:
1987	16.04	97.1	:	3.17	:	:	109.7	60.0	:	:	:	:	25.54	13.65	3.17	:	:	9.81	:
1988	16.19	99.4	:	3.19	3.03	:	114.0	67.5	:	:	:	:	25.48	13.97	3.94	:	:	10.77	:
1989	17.23	102.0	:	3.31	3.93	:	119.6	73.4	:	:	:	:	25.52	14.62	4.93	:	:	11.83	:
1990	18.23	107.5	:	3.76	4.88	:	126.2	85.6	:	0.003	0.923	:	26.40	15.64	6.01	:	:	13.20	:
1991		115.4																	
1991	20.10	135.1	:	4.14	5.53	:	132.8	93.9	:	0.009	0.981	:	27.62	17.03	7.50	:	:	14.64	:
1992	21.27	148.4	:	4.50	6.11	:	140.9	97.9	:	0.095	1.076	:	29.29	18.40	9.09	:	:	14.66	:
1993	22.55	154.6	0.127	4.91	6.87	:	148.7	99.7	:	0.200	1.162	:	30.41	19.72	9.76	:	1.522	13.83	:
1994	23.76	157.5	0.210	5.11	7.58	:	154.3	101.9	:	0.309	1.219	:	31.22	20.70	10.18	:	1.540	13.86	:
1995	24.72	162.6	0.327	5.83	9.03	50.2	161.6	103.9	0.897	0.415	1.277	0.433	32.35	22.02	10.99	1.171	1.833	14.55	609
1996	25.23	165.7	0.409	6.13	9.42	53.1	168.3	113.4	0.984	0.486	1.346	0.467	32.39	22.24	11.82	1.336	2.049	15.31	640
1997	26.08	165.8	0.473	6.73	11.27	54.6	172.2	120.4	1.068	0.541	1.444	0.471	33.60	21.15	12.85	1.515	2.219	15.71	648
1998	26.84	166.4	0.527	7.16	12.29	57.3	177.5	115.7	1.134	0.612	1.485	0.498	35.28	21.72	14.39	1.643	2.476	16.23	656
1999	28.03	168.9	0.631	7.89	13.24	60.7	184.4	118.9	1.218	0.683	1.559	0.499	37.44	22.50	15.75	1.848	2.648	16.62	684
2000	29.04	169.8	0.665	8.91	14.27	64.7	191.3	124.3	1.326	0.730	1.661	0.515	39.65	22.87	17.48	2.089	2.746	17.28	709
2001	30.33	171.8	0.710	10.44	15.18	68.7	198.1	131.6	1.394	0.760	1.785	0.600	42.82	20.95	18.65	2.437	3.006	18.08	737
2002	32.53	175.1	0.798	11.97	17.31	72.9	207.4	137.6	1.500	0.859	1.939	0.618	45.60	21.04	19.94	2.679	3.363	19.07	772
2003	33.83	176.7	0.889	13.34	18.64	78.7	214.5	144.7	1.810	0.975	2.075	0.647	48.04	21.56	19.58	2.943	3.598	19.92	802
2004	34.66	177.0	0.985	14.49	21.35	84.6	219.6	149.9	1.885	1.111	2.224	0.658	48.91	21.91	20.33	3.139	3.638	20.73	826
2005	36.42	176.8	1.104	16.56	22.38	90.9	227.0	156.5	1.997	1.295	2.379	0.668	49.54	22.88	21.52	3.305	3.592	21.67	856
2006	38.09	177.2	1.242	18.16	23.33	98.3	233.2	163.2	2.155	1.597	2.507	0.678	50.22	24.00	21.01	3.480	3.979	22.35	884
2007	39.62	178.2	1.527	19.90	25.46	107.8	240.9	164.1	2.307	2.240	2.653	0.707	52.27	24.78	20.47	3.641	4.077	23.24	913
2008	41.86	182.6	1.830	21.20	28.00	118.5	247.0	169.7	2.497	2.770	2.797	0.832	54.69	25.95	20.68	4.112	4.533	24.68	954
2009	43.49	191.0	1.775	20.70	31.02	125.7	254.1	171.1	2.723	2.252	3.018	0.830	57.73	27.17	21.40	4.399	4.840	25.44	989
2010	44.72	195.7	1.707	19.28	27.71	125.7	259.8	172.0	2.758	1.849	3.216	0.842	59.23	27.81	21.16	4.500	5.065	25.94	999
2011	46.51	199.5	1.771	19.11	25.70	123.6	263.6	168.4	2.875	1.928	3.403	0.871	58.89	28.29	19.42	4.616	5.131	26.88	1001
2012	48.32	203.8	1.837	18.78	23.95	115.2	268.6	165.2	2.819	2.002	3.598	0.913	58.65	29.12	16.51	4.492	5.224	27.89	997
2013	49.99	208.4	1.973	18.42	21.78	116.1	273.3	164.1	2.567	2.137	3.815	0.971	57.47	29.31	17.79	4.324	5.488	28.43	1006
2014	50.42	214.6	2.025	17.64	21.22	115.0	278.2	162.5	2.406	2.289	4.019	1.000	57.96	29.86	16.10	4.310	5.456	28.71	1014
2015	51.75	221.1	2.167	17.64	20.58	112.4	281.4	163.6	2.357	2.440	4.330	1.028	59.08	30.43	15.57	4.353	5.562	29.02	1025

1) 1970-91 D\_W

2) 1970-1998 ECU; Euro area; 1970-91 including D\_W

Table 41A

**Compensation of employees; general government  
ESA 1995**

(National currency)

	BG	CZ	DK	HR	LT	HU	PL	RO	SE	UK	EU-28 1)	EU-27 2)
	Mrd BGN	Mrd CZK	Mrd DKK	Mrd HRK	Mrd LTL	Mrd HUF	Mrd PLN	Mrd RON	Mrd SEK	Mrd GBP	Mrd EUR	Mrd EUR
1970	:	:	:	:	:	:	:	:	:	5.6	:	:
1971	:	:	19.6	:	:	:	:	:	:	6.6	:	:
1972	:	:	22.6	:	:	:	:	:	:	7.7	:	:
1973	:	:	26.5	:	:	:	:	:	:	8.7	:	:
1974	:	:	32.0	:	:	:	:	:	:	10.8	:	:
1975	:	:	38.5	:	:	:	:	:	:	15.2	:	:
1976	:	:	44.3	:	:	:	:	:	:	17.4	:	:
1977	:	:	48.2	:	:	:	:	:	:	18.8	:	:
1978	:	:	54.5	:	:	:	:	:	:	20.8	:	:
1979	:	:	61.8	:	:	:	:	:	:	23.7	:	:
1980	:	:	69.6	:	:	:	:	:	:	29.9	:	:
1982	:	:	93.9	:	:	:	:	:	:	36.7	:	:
1983	:	:	101.2	:	:	:	:	:	:	39.8	:	:
1984	:	:	104.8	:	:	:	:	:	:	41.4	:	:
1985	:	:	110.3	:	:	:	:	:	:	43.6	:	:
1986	:	:	114.4	:	:	:	:	:	:	46.8	:	:
1987	:	:	125.4	:	:	:	:	:	:	51.1	:	:
1988	:	:	136.1	:	:	:	:	:	:	55.3	:	:
1989	:	:	141.7	:	:	:	:	:	:	58.8	:	:
1990	:	:	145.7	:	:	:	:	:	:	64.7	:	:
1991	0.011	:	151.6	:	:	316	8.6	:	:	70.5	:	:
1992	0.022	:	157.2	:	:	403	14.4	:	:	75.8	:	:
1993	0.035	:	162.4	:	0.70	501	18.5	:	286.6	76.6	:	:
1994	0.053	:	168.5	:	1.55	612	24.6	:	291.0	75.3	:	:
1995	0.085	107.8	174.9	:	2.58	677	35.9	0.51	295.7	77.7	:	781
1996	0.127	126.7	184.3	:	3.51	759	44.3	0.73	312.2	81.9	:	826
1997	1.208	133.9	191.7	:	4.48	922	53.9	1.38	316.7	83.4	:	857
1998	2.251	135.0	203.0	:	5.69	1098	60.0	2.17	320.8	84.9	:	873
1999	2.506	151.4	212.4	:	5.86	1242	67.4	4.48	328.7	89.2	:	915
2000	2.803	154.7	221.3	:	5.55	1415	75.1	6.38	345.2	94.8	:	970
2001	2.632	172.9	232.9	:	5.70	1690	83.3	9.79	365.2	102.9	:	1014
2002	3.127	191.6	243.9	:	5.92	2098	87.0	12.94	384.0	110.7	:	1067
2003	3.632	214.2	252.5	:	6.17	2487	90.0	16.14	407.8	121.5	:	1101
2004	3.997	222.1	261.3	:	6.80	2613	93.0	20.13	420.9	132.0	:	1149
2005	4.294	237.9	267.4	:	7.43	2773	98.8	25.27	431.6	141.6	:	1200
2006	4.534	252.4	278.1	:	8.65	2889	104.1	31.94	445.8	149.7	:	1250
2007	5.324	268.6	284.2	:	9.79	2921	113.2	40.44	465.9	154.3	:	1296
2008	6.364	279.6	299.3	:	12.00	3083	127.6	54.13	472.8	158.2	:	1323
2009	6.789	292.9	322.2	39.93	11.77	2958	138.6	54.82	470.6	163.1	1338	1333
2010	6.695	285.6	334.1	39.32	10.53	2920	144.3	50.59	485.5	168.8	1373	1368
2011	6.899	279.7	330.6	40.60	11.01	2844	148.6	44.06	487.4	168.0	1373	1367
2012	7.024	286.0	334.3	39.72	11.16	2822	150.6	46.00	506.5	166.8	1385	1380
2013	7.704	293.4	338.1	39.08	11.45	2986	152.5	51.12	524.6	163.5	1386	1381
2014	7.897	301.5	344.3	39.08	11.87	3165	157.7	53.88	543.0	162.2	1400	1395
2015	8.182	308.8	351.0	38.94	12.46	3242	164.3	56.04	561.0	164.5	1420	1415

1) 1970-1998 ECU

2) 1970-1998 ECU; Former EU-27

Table 41B

Compensation of employees; general government  
ESA 1995

(Percentage of GDP at market prices (excessive deficit procedure))

	BE	DE 1)	EE	IE	EL	ES	FR	IT	CY	LV	LU	MT	NL	AT	PT	SI	SK	FI	EA-18 2)
1970	9.2	8.4	:	:	:	:	:	:	:	:	:	:	12.4	:	:	:	:	:	:
1971	9.6	9.0	:	:	:	:	:	:	:	:	:	:	12.7	:	:	:	:	:	:
1972	10.2	9.3	:	:	:	:	:	:	:	:	:	:	13.1	:	:	:	:	:	:
1973	10.4	9.8	:	:	:	:	:	:	:	:	:	:	13.0	:	:	:	:	:	:
1974	10.7	10.5	:	:	:	:	:	:	:	:	:	:	13.1	:	:	:	:	:	:
1975	11.8	10.9	:	:	:	:	:	:	:	:	:	:	14.0	:	:	:	:	12.0	:
1976	11.8	10.6	:	:	:	:	:	:	:	:	:	:	13.9	11.0	:	:	:	12.9	:
1977	12.1	10.5	:	:	:	:	:	:	:	:	:	:	14.1	10.8	8.9	:	:	13.1	:
1978	12.5	10.0	:	:	:	:	12.5	:	:	:	:	:	14.2	11.4	9.0	:	:	12.9	:
1979	12.8	9.7	:	:	:	:	12.5	:	:	:	:	:	14.2	11.2	8.8	:	:	12.7	:
1980	12.9	9.7	:	:	:	:	12.7	10.7	:	:	:	:	13.9	11.1	9.1	:	:	12.5	:
1981	13.5	9.7	:	:	:	:	13.1	11.7	:	:	:	:	13.6	11.5	9.3	:	:	13.0	:
1982	13.3	9.6	:	:	:	:	13.4	11.6	:	:	:	:	13.6	11.7	9.3	:	:	13.3	:
1983	12.8	9.5	:	:	:	:	13.4	11.6	:	:	:	:	13.3	11.7	9.2	:	:	13.7	:
1984	13.0	9.2	:	:	:	:	13.5	11.5	:	:	:	:	12.5	11.7	9.1	:	:	13.8	:
1985	12.3	9.1	:	11.2	:	:	13.5	11.3	:	:	:	:	12.2	11.9	9.2	:	:	14.4	:
1986	12.2	9.1	:	11.3	:	:	13.3	11.3	:	:	:	:	12.1	12.0	9.6	:	:	14.5	:
1987	11.7	9.1	:	11.0	:	:	13.0	11.5	:	:	:	:	12.2	12.1	9.7	:	:	14.7	:
1988	11.1	8.9	:	10.3	10.0	:	12.5	11.6	:	:	:	:	11.7	11.8	10.0	:	:	14.3	:
1989	10.9	8.5	:	9.6	10.9	:	12.2	11.5	:	:	:	:	11.1	11.5	10.7	:	:	14.0	:
1990	10.9	8.2	:	10.1	11.2	:	12.2	12.2	:	2.9	8.8	:	10.8	11.5	10.8	:	:	14.8	:
1991		8.1																	
1991	11.4	8.8	:	10.7	10.3	:	12.4	12.2	:	4.1	8.4	:	10.7	11.7	11.8	:	:	17.2	:
1992	11.5	9.0	:	11.0	9.8	:	12.7	12.1	:	5.9	8.8	:	10.9	11.9	12.7	:	:	17.7	:
1993	11.8	9.1	8.6	11.1	9.8	:	13.3	12.0	:	8.5	8.6	:	11.0	12.4	13.0	:	11.0	16.5	:
1994	11.8	8.8	10.4	10.7	9.6	:	13.3	11.6	:	9.4	8.4	:	10.8	12.4	12.5	:	9.3	15.7	:
1995	11.9	8.8	11.8	10.8	10.2	11.2	13.5	10.9	12.7	11.1	8.5	14.2	10.6	12.6	12.5	11.3	9.5	15.1	10.9
1996	11.9	8.8	11.3	10.4	9.7	11.2	13.7	11.2	13.3	10.9	8.5	14.6	10.1	12.3	12.7	11.2	9.5	15.4	11.0
1997	11.8	8.7	10.5	9.9	10.4	10.8	13.6	11.4	13.8	10.4	8.8	13.9	9.8	11.5	12.7	11.1	9.3	14.6	10.9
1998	11.7	8.5	10.5	9.1	10.5	10.6	13.4	10.5	13.5	10.5	8.5	14.0	9.7	11.3	13.0	10.9	9.5	13.9	10.6
1999	11.7	8.4	11.8	8.7	10.6	10.5	13.5	10.5	13.5	11.2	7.8	13.3	9.7	11.3	13.3	10.9	9.4	13.6	10.6
2000	11.5	8.3	10.8	8.4	10.6	10.3	13.3	10.4	13.6	10.9	7.5	12.5	9.5	11.0	13.7	11.3	8.8	13.1	10.4
2001	11.7	8.2	10.2	8.9	10.5	10.1	13.2	10.5	13.2	10.4	7.9	14.2	9.6	9.8	13.9	11.7	8.9	13.0	10.4
2002	12.1	8.2	10.3	9.2	11.2	10.0	13.4	10.6	13.8	10.6	8.1	13.9	9.8	9.5	14.2	11.6	9.1	13.3	10.5
2003	12.3	8.2	10.2	9.5	10.9	10.0	13.5	10.8	15.6	10.8	8.0	14.1	10.1	9.6	13.6	11.7	8.9	13.7	10.6
2004	11.9	8.1	10.2	9.7	11.6	10.1	13.3	10.7	15.0	10.5	8.1	14.1	10.0	9.3	13.6	11.6	8.1	13.6	10.5
2005	12.0	7.9	9.9	10.2	11.6	10.0	13.2	10.9	14.9	10.1	7.9	13.5	9.6	9.3	14.0	11.5	7.3	13.8	10.5
2006	11.9	7.7	9.3	10.2	11.2	10.0	13.0	10.9	14.9	10.1	7.4	13.0	9.3	9.3	13.1	11.2	7.2	13.5	10.3
2007	11.8	7.3	9.5	10.5	11.4	10.2	12.8	10.6	14.6	10.7	7.1	12.7	9.1	9.0	12.1	10.5	6.6	12.9	10.1
2008	12.1	7.4	11.3	11.8	12.0	10.9	12.8	10.8	14.6	12.1	7.5	13.9	9.2	9.2	12.0	11.0	6.8	13.3	10.3
2009	12.8	8.0	12.7	12.8	13.4	12.0	13.5	11.3	16.2	12.1	8.5	13.9	10.1	9.8	12.7	12.4	7.7	14.8	11.1
2010	12.6	7.8	11.9	12.2	12.5	12.0	13.4	11.1	15.8	10.2	8.2	13.1	10.1	9.8	12.2	12.7	7.7	14.5	10.9
2011	12.6	7.6	10.9	11.8	12.3	11.8	13.2	10.7	16.1	9.5	8.2	13.0	9.8	9.5	11.3	12.8	7.4	14.2	10.6
2012	12.9	7.6	10.5	11.5	12.4	11.2	13.2	10.5	15.9	9.1	8.4	13.3	9.8	9.5	10.0	12.7	7.3	14.5	10.5
2013	13.1	7.6	10.7	11.2	12.0	11.3	13.3	10.5	15.6	9.2	8.4	13.5	9.5	9.4	10.7	12.3	7.6	14.7	10.5
2014	12.8	7.6	10.5	10.4	11.7	11.1	13.2	10.3	15.2	9.3	8.4	13.3	9.4	9.2	9.5	12.0	7.4	14.6	10.3
2015	12.8	7.5	10.5	10.0	10.9	10.5	13.0	10.1	14.6	9.3	8.7	13.1	9.3	9.1	9.0	11.8	7.2	14.4	10.1

1) 1970-91 D\_W

2) Euro area; 1970-91 including D\_W



Table 41B

Compensation of employees; general government  
ESA 1995

(Percentage of GDP at market prices (excessive deficit procedure))

	BG	CZ	DK	HR	LT	HU	PL	RO	SE	UK	EU-28	EU-27 1)
1970	:	:	:	:	:	:	:	:	:	10.7	:	:
1971	:	:	14.3	:	:	:	:	:	:	11.3	:	:
1972	:	:	14.4	:	:	:	:	:	:	11.8	:	:
1973	:	:	14.6	:	:	:	:	:	:	11.6	:	:
1974	:	:	15.7	:	:	:	:	:	:	12.8	:	:
1975	:	:	16.9	:	:	:	:	:	:	14.1	:	:
1976	:	:	16.8	:	:	:	:	:	:	13.7	:	:
1977	:	:	16.4	:	:	:	:	:	:	12.7	:	:
1978	:	:	16.7	:	:	:	:	:	:	12.3	:	:
1979	:	:	17.0	:	:	:	:	:	:	11.9	:	:
1980	:	:	17.7	:	:	:	:	:	:	12.8	:	:
1982	:	:	19.1	:	:	:	:	:	:	13.0	:	:
1983	:	:	18.7	:	:	:	:	:	:	12.9	:	:
1984	:	:	17.5	:	:	:	:	:	:	12.5	:	:
1985	:	:	17.0	:	:	:	:	:	:	12.0	:	:
1986	:	:	16.4	:	:	:	:	:	:	12.0	:	:
1987	:	:	17.1	:	:	:	:	:	:	11.9	:	:
1988	:	:	17.9	:	:	:	:	:	:	11.5	:	:
1989	:	:	17.6	:	:	:	:	:	:	11.1	:	:
1990	:	:	17.3	:	:	:	:	:	:	11.2	:	:
1991	7.7	:	17.3	:	:	12.4	9.7	:	:	11.7	:	:
1992	10.9	:	17.3	:	:	13.4	11.5	:	:	12.0	:	:
1993	11.7	:	17.8	:	5.8	13.8	10.8	:	18.2	11.5	:	:
1994	10.1	:	17.2	:	8.7	13.8	10.0	:	17.3	10.7	:	:
1995	9.7	7.0	17.2	:	9.6	11.8	10.7	6.6	16.3	10.4	:	11.1
1996	8.0	7.2	17.2	:	10.4	10.8	10.5	6.4	16.8	10.3	:	11.2
1997	7.1	7.1	17.0	:	11.1	10.6	10.5	5.4	16.4	9.9	:	11.0
1998	9.8	6.6	17.4	:	12.6	10.7	10.0	5.8	15.8	9.5	:	10.7
1999	10.3	7.0	17.5	:	13.3	10.9	10.1	8.1	15.4	9.5	:	10.6
2000	10.2	6.8	17.1	:	12.1	10.8	10.1	7.9	15.2	9.6	:	10.5
2001	8.7	7.1	17.4	:	11.7	11.2	10.7	8.3	15.5	10.0	:	10.6
2002	9.4	7.5	17.8	:	11.3	12.3	10.8	8.5	15.7	10.2	:	10.7
2003	10.1	8.0	18.0	:	10.8	13.3	10.7	8.2	16.0	10.6	:	10.9
2004	10.0	7.6	17.8	:	10.8	12.6	10.1	8.1	15.8	10.9	:	10.8
2005	9.4	7.6	17.3	:	10.3	12.6	10.0	8.7	15.6	11.1	:	10.8
2006	8.8	7.5	17.0	:	10.4	12.2	9.8	9.3	15.1	11.1	:	10.7
2007	8.8	7.3	16.8	:	9.9	11.7	9.6	9.7	14.9	10.8	:	10.4
2008	9.2	7.3	17.1	:	10.7	11.6	10.0	10.5	14.8	10.8	:	10.6
2009	9.9	7.8	19.4	12.1	12.8	11.5	10.3	10.9	15.2	11.5	11.3	11.3
2010	9.5	7.5	19.0	12.1	11.0	11.0	10.2	9.7	14.5	11.4	11.1	11.1
2011	9.2	7.3	18.5	12.3	10.3	10.3	9.7	7.9	14.0	10.9	10.8	10.8
2012	9.0	7.4	18.3	12.1	9.8	10.1	9.4	7.8	14.3	10.7	10.7	10.7
2013	9.9	7.6	18.2	11.9	9.6	10.3	9.3	8.1	14.4	10.1	10.6	10.6
2014	9.9	7.5	18.0	11.9	9.5	10.4	9.2	8.1	14.4	9.6	10.4	10.4
2015	9.9	7.4	17.8	11.6	9.4	10.2	9.2	8.0	14.2	9.3	10.2	10.2

1) Former EU-27

Table 41C

Compensation of employees; general government  
ESA 1995

(National currency; annual percentage change)

	BE	DE 1)	EE	IE	EL	ES	FR	IT	CY	LV	LU	MT	NL	AT	PT	SI	SK	FI	EA-18 2)
1971	13.7	19.4	:	:	:	:	:	:	:	:	:	:	15.8	:	:	:	:	:	:
1972	17.9	12.2	:	:	:	:	:	:	:	:	:	:	15.1	:	:	:	:	:	:
1973	15.4	16.7	:	:	:	:	:	:	:	:	:	:	13.9	:	:	:	:	:	:
1974	20.1	16.1	:	:	:	:	:	:	:	:	:	:	17.3	:	:	:	:	:	:
1975	22.3	8.8	:	:	:	:	:	:	:	:	:	:	16.3	:	:	:	:	:	:
1976	13.7	5.7	:	:	:	:	:	:	:	:	:	:	12.6	:	:	:	:	21.6	:
1977	10.9	5.8	:	:	:	:	:	:	:	:	:	:	10.0	8.5	:	:	:	11.4	:
1978	11.0	1.1	:	:	:	:	:	:	:	:	:	:	8.6	11.4	25.7	:	:	8.9	:
1979	9.3	5.4	:	:	:	:	13.6	:	:	:	:	:	7.3	7.7	24.4	:	:	14.0	:
1980	9.7	7.4	:	:	:	:	15.7	:	:	:	:	:	5.3	7.3	33.9	:	:	14.2	:
1981	9.5	4.8	:	:	:	:	15.7	31.7	:	:	:	:	3.0	9.5	23.1	:	:	17.5	:
1982	6.3	3.3	:	:	:	:	17.8	16.3	:	:	:	:	3.8	9.4	20.8	:	:	15.3	:
1983	2.2	2.6	:	:	:	:	11.4	16.6	:	:	:	:	1.1	6.6	26.2	:	:	14.6	:
1984	9.8	2.1	:	:	:	:	9.2	13.5	:	:	:	:	-1.0	5.5	21.0	:	:	12.8	:
1985	0.8	3.2	:	:	:	:	6.9	10.6	:	:	:	:	1.2	6.7	24.3	:	:	13.2	:
1986	3.4	4.6	:	7.1	:	:	6.4	9.9	:	:	:	:	1.4	6.7	28.3	:	:	8.4	:
1987	0.2	3.4	:	3.9	:	:	2.7	11.6	:	:	:	:	2.4	4.5	18.5	:	:	9.6	:
1988	0.9	2.4	:	0.7	:	:	3.8	12.6	:	:	:	:	-0.2	2.4	24.0	:	:	9.8	:
1989	6.4	2.6	:	3.8	29.5	:	4.9	8.6	:	:	:	:	0.2	4.7	25.3	:	:	9.9	:
1990	5.8	5.4	:	13.6	24.2	:	5.6	16.7	:	:	:	:	3.4	7.0	21.9	:	:	11.5	:
1991	10.2	7.3	:	10.0	13.4	:	5.2	9.7	:	225.5	6.3	:	4.6	8.9	24.8	:	:	10.9	:
1992	5.9	9.8	:	8.9	10.3	:	6.1	4.2	:	920.6	9.7	:	6.0	8.0	21.1	:	:	0.2	:
1993	6.0	4.2	:	9.0	12.5	:	5.5	1.9	:	110.3	8.0	:	3.9	7.2	7.4	:	:	-5.7	:
1994	5.4	1.9	65.4	4.2	10.3	:	3.8	2.2	:	54.5	4.9	:	2.6	4.9	4.4	:	1.2	0.2	:
1995	4.1	3.2	56.0	14.0	19.1	:	4.7	2.0	:	34.5	4.8	:	3.6	6.4	7.9	:	19.0	5.0	:
1996	2.0	1.9	25.2	5.2	4.3	5.8	4.1	9.1	9.7	16.9	5.4	7.9	0.1	1.0	7.6	14.2	11.8	5.2	5.0
1997	3.4	0.0	15.4	9.7	19.7	2.9	2.3	6.2	8.5	11.5	7.3	0.7	3.7	-4.9	8.7	13.4	8.3	2.6	1.2
1998	2.9	0.4	11.4	6.4	9.1	5.1	3.1	-3.9	6.2	13.0	2.9	5.9	5.0	2.7	12.0	8.5	11.6	3.3	1.2
1999	4.5	1.5	19.9	10.2	7.7	5.9	3.8	2.7	7.4	11.6	5.0	0.3	6.1	3.6	9.5	12.4	7.0	2.5	4.3
2000	3.6	0.5	5.4	12.9	7.8	6.6	3.8	4.5	8.9	6.9	6.5	3.2	5.9	1.6	11.0	13.1	3.7	3.9	3.7
2001	4.4	1.2	6.7	17.2	6.4	6.2	3.6	5.9	5.1	4.2	7.5	16.5	8.0	-8.4	6.7	16.7	9.5	4.6	3.9
2002	7.3	1.9	12.4	14.7	14.0	6.1	4.7	4.5	7.6	12.9	8.7	3.0	6.5	0.4	6.9	9.9	11.9	5.5	4.7
2003	4.0	0.9	11.4	11.4	7.7	8.0	3.4	5.2	20.6	13.5	7.0	4.7	5.4	2.5	-1.8	9.8	7.0	4.4	3.9
2004	2.5	0.2	10.9	8.7	14.5	7.5	2.4	3.5	4.1	14.0	7.2	1.7	1.8	1.6	3.8	6.7	1.1	4.1	3.1
2005	5.1	-0.2	12.1	14.3	4.9	7.5	3.4	4.5	6.0	16.6	6.9	1.5	1.3	4.4	5.9	5.3	-1.3	4.5	3.6
2006	4.6	0.3	12.5	9.6	4.2	8.0	2.7	4.3	7.9	23.3	5.4	1.5	1.4	4.9	-2.4	5.3	10.8	3.1	3.3
2007	4.0	0.6	22.9	9.6	9.1	9.7	3.3	0.5	7.1	40.2	5.8	4.2	4.1	3.3	-2.6	4.6	2.5	4.0	3.3
2008	5.6	2.5	19.9	6.5	10.0	9.9	2.5	3.4	8.2	23.7	5.4	17.6	4.6	4.7	1.0	12.9	11.2	6.2	4.4
2009	3.9	4.6	-3.0	-2.3	10.8	6.1	2.9	0.8	9.0	-18.7	7.9	-0.1	5.5	4.7	3.5	7.0	6.8	3.1	3.6
2010	2.8	2.5	-3.8	-6.9	-10.7	0.0	2.3	0.6	1.3	-17.9	6.6	1.4	2.6	2.3	-1.1	2.3	4.6	2.0	1.1
2011	4.0	1.9	3.7	-0.9	-7.3	-1.6	1.5	-2.1	4.2	4.3	5.8	3.5	-0.6	1.7	-8.2	2.6	1.3	3.6	0.2
2012	3.9	2.2	3.7	-1.7	-6.8	-6.8	1.9	-1.9	-2.0	3.9	5.7	4.8	-0.4	2.9	-15.0	-2.7	1.8	3.8	-0.4
2013	3.5	2.2	7.4	-1.9	-9.0	0.8	1.7	-0.7	-8.9	6.7	6.0	6.4	-2.0	0.6	7.7	-3.7	5.1	1.9	0.9
2014	0.9	3.0	2.6	-4.3	-2.6	-0.9	1.8	-0.9	-6.3	7.1	5.4	3.0	0.8	1.9	-9.5	-0.3	-0.6	1.0	0.8
2015	2.6	3.0	7.0	0.0	-3.0	-2.3	1.2	0.7	-2.0	6.6	7.7	2.8	1.9	1.9	-3.3	1.0	1.9	1.1	1.1

1) 1971-91 D\_W

2) EUR; 1971-1998 ECU; Euro area; 1971-91 including D\_W

Table 41C

Compensation of employees; general government  
ESA 1995

(National currency; annual percentage change)

	BG	CZ	DK	HR	LT	HU	PL	RO	SE	UK	EU-28 1)	EU-27 2)
1971	:	:	:	:	:	:	:	:	:	17.9	:	:
1972	:	:	15.3	:	:	:	:	:	:	16.7	:	:
1973	:	:	17.0	:	:	:	:	:	:	13.1	:	:
1974	:	:	20.8	:	:	:	:	:	:	25.2	:	:
1975	:	:	20.2	:	:	:	:	:	:	39.8	:	:
1976	:	:	15.3	:	:	:	:	:	:	14.5	:	:
1977	:	:	8.7	:	:	:	:	:	:	8.1	:	:
1978	:	:	13.0	:	:	:	:	:	:	11.1	:	:
1979	:	:	13.4	:	:	:	:	:	:	13.8	:	:
1980	:	:	12.7	:	:	:	:	:	:	26.1	:	:
1981	:	:	15.1	:	:	:	:	:	:	13.5	:	:
1982	:	:	17.2	:	:	:	:	:	:	8.0	:	:
1983	:	:	7.8	:	:	:	:	:	:	8.4	:	:
1984	:	:	3.5	:	:	:	:	:	:	4.2	:	:
1985	:	:	5.2	:	:	:	:	:	:	5.2	:	:
1986	:	:	3.7	:	:	:	:	:	:	7.5	:	:
1987	:	:	9.7	:	:	:	:	:	:	9.0	:	:
1988	:	:	8.5	:	:	:	:	:	:	8.2	:	:
1989	:	:	4.1	:	:	:	:	:	:	6.4	:	:
1990	:	:	2.9	:	:	:	:	:	:	10.0	:	:
1991	:	:	4.0	:	:	:	:	:	:	8.9	:	:
1992	109.1	:	3.7	:	:	27.5	67.0	:	:	7.6	:	:
1993	58.8	:	3.3	:	:	24.4	28.2	:	:	1.1	:	:
1994	51.8	:	3.7	:	121.2	22.3	33.2	:	1.5	-1.7	:	:
1995	60.4	:	3.8	:	66.2	10.5	46.0	:	1.6	3.1	:	:
1996	49.7	17.6	5.4	:	35.7	12.2	23.3	44.6	5.6	5.4	:	5.8
1997	849.3	5.6	4.0	:	27.9	21.4	21.8	88.0	1.5	1.9	:	3.7
1998	86.3	0.9	5.9	:	26.8	19.1	11.2	57.3	1.3	1.8	:	1.9
1999	11.3	12.1	4.6	:	3.0	13.2	12.4	106.9	2.5	5.0	:	4.9
2000	11.8	2.2	4.2	:	-5.2	13.9	11.4	42.4	5.0	6.3	:	6.0
2001	-6.1	11.8	5.2	:	2.6	19.4	10.9	53.4	5.8	8.6	:	4.6
2002	18.8	10.8	4.7	:	3.9	24.1	4.4	32.2	5.2	7.5	:	5.2
2003	16.2	11.8	3.5	:	4.2	18.6	3.5	24.7	6.2	9.7	:	3.2
2004	10.0	3.7	3.5	:	10.2	5.0	3.3	24.7	3.2	8.6	:	4.4
2005	7.4	7.1	2.4	:	9.4	6.1	6.2	25.5	2.5	7.3	:	4.5
2006	5.6	6.1	4.0	:	16.3	4.2	5.3	26.4	3.3	5.8	:	4.1
2007	17.4	6.4	2.2	:	13.2	1.1	8.7	26.6	4.5	3.0	:	3.7
2008	19.5	4.1	5.3	:	22.6	5.5	12.7	33.9	1.5	2.6	:	2.1
2009	6.7	4.7	7.6	:	-1.9	-4.0	8.6	1.3	-0.5	3.1	:	0.7
2010	-1.4	-2.5	3.7	-1.5	-10.5	-1.3	4.1	-7.7	3.2	3.5	2.6	2.7
2011	3.0	-2.1	-1.0	3.2	4.5	-2.6	3.0	-12.9	0.4	-0.5	-0.1	-0.1
2012	1.8	2.3	1.1	-2.2	1.4	-0.8	1.3	4.4	3.9	-0.7	0.9	0.9
2013	9.7	2.6	1.1	-1.6	2.7	5.8	1.3	11.1	3.6	-2.0	0.1	0.1
2014	2.5	2.8	1.8	0.0	3.6	6.0	3.4	5.4	3.5	-0.8	1.0	1.0
2015	3.6	2.4	1.9	-0.4	5.0	2.4	4.1	4.0	3.3	1.4	1.4	1.4

1) EUR; 1971-1998 ECU

2) EUR; 1971-1998 ECU; Former EU-27

Table 42A

Intermediate consumption; general government  
ESA 1995

(National currency)

	BE	DE 1)	EE	IE	EL	ES	FR	IT	CY	LV	LU	MT	NL	AT	PT	SI	SK	FI	EA-18 2)
	Mrd EURO- BEF	Mrd EURO- DEM	Mrd EURO- EEK	Mrd EURO- IEP	Mrd EURO- GRD	Mrd EURO- ESP	Mrd EURO- FRF	Mrd EURO- ITL	Mrd EURO- CYP	Mrd EURO- LVL	Mrd EURO- LUF	Mrd EURO- MTL	Mrd EURO- NLG	Mrd EURO- ATS	Mrd EURO- PTE	Mrd EURO- SIT	Mrd EURO- SKK	Mrd EURO- FIM	Mrd EUR
1970	1.09	15.7	:	:	:	:	:	:	:	:	:	:	2.45	:	:	:	:	:	:
1971	1.31	18.0	:	:	:	:	:	:	:	:	:	:	2.83	:	:	:	:	:	:
1972	1.42	19.1	:	:	:	:	:	:	:	:	:	:	2.96	:	:	:	:	:	:
1973	1.53	21.6	:	:	:	:	:	:	:	:	:	:	3.13	:	:	:	:	:	:
1974	1.75	24.5	:	:	:	:	:	:	:	:	:	:	3.75	:	:	:	:	:	:
1975	2.23	26.0	:	:	:	:	:	:	:	:	:	:	4.31	:	:	:	:	1.02	:
1976	2.50	27.2	:	:	:	:	:	:	:	:	:	:	4.97	2.59	:	:	:	1.20	:
1977	2.80	29.4	:	:	:	:	:	:	:	:	:	:	5.71	2.89	0.108	:	:	1.38	:
1978	3.17	30.6	:	:	:	:	18.8	:	:	:	:	:	6.33	3.04	0.132	:	:	1.56	:
1979	3.36	33.3	:	:	:	:	21.0	:	:	:	:	:	7.30	3.42	0.167	:	:	1.77	:
1980	3.55	36.4	:	:	:	:	24.8	7.59	:	:	:	:	7.94	3.63	0.255	:	:	2.13	:
1981	3.84	38.8	:	:	:	:	28.8	9.42	:	:	:	:	8.69	3.98	0.283	:	:	2.46	:
1982	3.96	40.4	:	:	:	:	33.9	11.63	:	:	:	:	9.46	4.55	0.348	:	:	2.81	:
1983	4.21	42.1	:	:	:	:	37.9	14.83	:	:	:	:	10.47	4.89	0.382	:	:	3.21	:
1984	4.40	44.4	:	:	:	:	41.0	17.36	:	:	:	:	10.74	5.14	0.453	:	:	3.62	:
1985	5.33	45.7	:	1.69	:	:	44.3	20.42	:	:	:	:	11.31	5.49	0.698	:	:	4.15	:
1986	5.64	47.6	:	1.85	:	:	45.8	21.97	:	:	:	:	11.61	5.79	0.863	:	:	4.62	:
1987	5.64	48.5	:	1.77	:	:	49.5	25.41	:	:	:	:	12.91	5.75	0.939	:	:	5.09	:
1988	5.49	49.8	:	1.74	1.03	:	53.5	28.86	:	:	:	:	13.50	6.06	1.067	:	:	5.51	:
1989	4.88	52.7	:	1.83	1.23	:	54.8	31.82	:	:	:	:	14.19	6.37	1.346	:	:	6.00	:
1990	4.91	56.5	:	2.07	1.37	:	57.8	34.76	:	0.005	0.264	:	15.08	6.77	1.608	:	:	6.94	:
1991		50.8																	
1991	5.48	65.5	:	2.22	1.69	:	61.7	38.70	:	0.012	0.290	:	16.25	7.42	2.209	:	:	7.55	:
1992	5.80	70.0	:	2.44	2.24	:	64.7	41.40	:	0.072	0.312	:	17.00	7.95	2.004	:	:	7.72	:
1993	5.98	71.1	0.129	2.52	2.89	:	70.0	43.48	:	0.183	0.341	:	18.10	8.78	2.270	:	1.722	7.67	:
1994	6.43	72.1	0.190	2.79	3.19	:	66.7	45.44	:	0.313	0.350	:	19.15	9.60	2.579	:	1.374	8.07	:
1995	6.52	73.5	0.319	3.18	4.52	20.11	68.2	45.05	0.191	0.313	0.533	0.143	20.20	10.26	3.676	0.686	1.679	8.51	270.1
1996	6.97	74.5	0.377	3.31	4.78	20.46	70.8	47.87	0.277	0.326	0.561	0.151	21.31	10.88	3.970	0.799	2.086	8.98	282.9
1997	7.23	74.3	0.430	3.72	5.11	22.01	73.5	49.19	0.373	0.378	0.584	0.161	22.08	9.33	4.223	0.873	2.008	9.71	285.1
1998	7.54	76.4	0.459	4.33	5.60	22.70	69.6	51.94	0.403	0.448	0.559	0.157	23.37	9.74	4.485	0.978	2.047	9.98	289.1
1999	7.84	81.2	0.490	4.90	6.78	24.21	71.4	54.83	0.493	0.464	0.613	0.160	25.62	10.49	5.008	1.093	1.734	10.29	307.6
2000	8.27	80.4	0.508	5.59	8.78	27.14	75.5	58.73	0.404	0.468	0.715	0.194	27.28	10.31	5.733	1.224	2.120	10.71	323.8
2001	8.77	84.1	0.542	6.45	9.06	29.26	74.9	62.93	0.566	0.568	0.733	0.178	30.97	9.28	6.108	1.368	2.320	11.33	339.0
2002	10.19	87.0	0.596	7.36	10.24	32.37	80.3	65.79	0.666	0.648	0.810	0.198	33.07	9.41	6.247	1.568	2.292	12.43	360.7
2003	10.32	87.7	0.688	7.77	10.39	35.67	82.5	69.51	0.696	0.792	0.877	0.220	34.95	9.84	5.864	1.588	2.503	13.16	374.4
2004	10.64	89.0	0.682	8.34	10.16	40.46	87.0	73.56	0.574	0.915	0.933	0.249	35.29	10.28	6.311	1.653	2.562	14.02	392.0
2005	10.93	92.8	0.770	8.09	10.89	45.34	90.6	76.93	0.645	0.906	1.044	0.238	36.41	10.67	6.973	1.778	2.472	14.83	411.8
2006	11.38	96.3	0.872	8.98	12.40	48.93	92.7	76.39	0.753	1.075	1.034	0.286	39.02	11.12	6.987	1.934	3.111	15.57	428.2
2007	11.69	99.7	0.995	10.00	15.03	55.34	94.8	79.94	0.759	1.273	1.106	0.296	40.96	11.59	7.380	1.939	2.818	16.70	452.1
2008	12.51	108.0	1.137	10.29	15.05	60.19	97.7	84.29	0.855	1.570	1.245	0.384	44.00	12.82	7.637	2.245	3.038	18.55	481.4
2009	13.11	115.8	1.055	10.22	17.13	61.83	105.7	89.68	0.909	1.187	1.379	0.348	47.39	12.88	8.411	2.301	3.384	19.58	512.3
2010	13.24	121.7	1.073	9.25	13.47	62.08	112.9	90.18	0.978	1.260	1.450	0.376	46.87	12.90	8.942	2.418	3.200	20.47	522.7
2011	13.62	126.5	1.131	8.76	9.80	62.39	110.4	91.28	0.945	1.407	1.511	0.415	45.45	12.99	7.903	2.511	3.308	21.61	522.0
2012	13.94	130.9	1.241	8.46	9.64	58.73	115.0	88.37	0.865	1.406	1.640	0.462	45.51	13.36	7.400	2.451	3.309	22.79	525.5
2013	13.98	135.2	1.319	8.30	8.15	56.49	117.9	86.86	0.741	1.492	1.732	0.454	46.22	13.90	7.308	2.363	3.319	23.50	529.2
2014	14.04	140.2	1.458	8.24	8.15	55.22	119.0	84.34	0.800	1.597	1.779	0.490	42.33	14.32	7.754	2.380	3.359	24.34	529.7
2015	14.19	145.6	1.523	8.16	7.44	56.58	121.2	87.91	0.809	1.715	1.886	0.515	44.56	14.64	7.700	2.410	3.406	25.37	545.6

1) 1970-91 D\_W

2) 1970-1998 ECU; Euro area; 1970-91 including D\_W

Table 42A

Intermediate consumption; general government  
ESA 1995

(National currency)

	BG	CZ	DK	HR	LT	HU	PL	RO	SE	UK	EU-28 1)	EU-27 2)
	Mrd BGN	Mrd CZK	Mrd DKK	Mrd HRK	Mrd LTL	Mrd HUF	Mrd PLN	Mrd RON	Mrd SEK	Mrd GBP	Mrd EUR	Mrd EUR
1970	:	:	:	:	:	:	:	:	:	:	:	:
1971	:	:	9.3	:	:	:	:	:	:	:	:	:
1972	:	:	10.4	:	:	:	:	:	:	:	:	:
1973	:	:	11.6	:	:	:	:	:	:	5.2	:	:
1974	:	:	14.7	:	:	:	:	:	:	6.4	:	:
1975	:	:	16.5	:	:	:	:	:	:	8.6	:	:
1976	:	:	17.9	:	:	:	:	:	:	11.2	:	:
1977	:	:	19.3	:	:	:	:	:	:	12.8	:	:
1978	:	:	22.6	:	:	:	:	:	:	14.9	:	:
1979	:	:	25.5	:	:	:	:	:	:	17.4	:	:
1980	:	:	30.2	:	:	:	:	:	:	21.7	:	:
1982	:	:	38.1	:	:	:	:	:	:	28.1	:	:
1983	:	:	40.3	:	:	:	:	:	:	30.8	:	:
1984	:	:	42.8	:	:	:	:	:	:	32.9	:	:
1985	:	:	46.5	:	:	:	:	:	:	34.4	:	:
1986	:	:	47.0	:	:	:	:	:	:	32.4	:	:
1987	:	:	52.1	:	:	:	:	:	:	34.0	:	:
1988	:	:	53.5	:	:	:	:	:	:	36.4	:	:
1989	:	:	56.2	:	:	:	:	:	:	41.0	:	:
1990	:	:	58.7	:	:	:	:	:	:	46.6	:	:
1991	0.009	:	62.0	:	:	198	6.2	:	:	51.5	:	:
1992	0.016	:	64.8	:	:	239	9.2	:	:	56.5	:	:
1993	0.019	:	71.2	:	1.004	349	12.3	:	176.2	57.9	:	:
1994	0.036	:	74.6	:	1.675	329	15.0	:	192.7	63.4	:	:
1995	0.061	96.9	77.7	:	2.434	457	21.6	0.46	191.9	66.7	:	397.0
1996	0.100	96.2	82.4	:	2.891	514	28.3	0.67	192.5	69.1	:	418.0
1997	1.271	113.7	84.2	:	3.903	636	32.3	2.01	194.7	70.9	:	440.2
1998	1.670	115.1	89.8	:	4.173	698	38.3	2.46	210.5	76.3	:	457.5
1999	1.865	132.6	96.7	:	3.051	804	40.4	5.29	212.1	84.3	:	493.9
2000	2.251	144.2	101.4	:	3.351	888	44.3	7.64	209.8	91.8	:	537.4
2001	2.181	153.2	108.8	:	2.958	991	47.2	8.99	221.7	99.3	:	563.9
2002	2.749	173.5	114.8	:	3.319	1114	49.1	10.74	230.9	111.3	:	607.1
2003	2.944	195.8	117.6	:	3.443	1251	50.9	13.31	236.2	121.2	:	620.0
2004	3.268	193.0	124.8	:	3.575	1328	53.5	13.81	238.2	133.8	:	661.3
2005	3.830	205.5	132.7	:	4.096	1413	57.3	18.32	246.0	143.3	:	700.8
2006	3.794	211.4	141.7	:	4.895	1662	63.6	20.39	263.4	156.4	:	744.4
2007	4.528	218.7	149.9	:	5.194	1692	70.6	27.39	270.5	163.0	:	784.9
2008	4.996	227.9	159.6	:	6.384	1904	78.9	34.19	285.6	179.0	:	810.1
2009	4.260	238.3	170.6	24.87	5.348	2006	76.5	32.52	296.0	190.7	825.8	822.4
2010	4.192	234.8	174.3	24.76	6.081	2082	88.3	30.33	306.8	192.7	856.4	853.0
2011	4.370	223.8	175.2	25.49	5.581	2070	87.1	33.84	315.8	187.1	848.9	845.5
2012	4.394	210.6	182.7	24.46	5.759	2109	90.8	34.73	319.2	191.1	874.7	871.4
2013	4.640	215.6	181.7	25.55	5.665	2302	95.7	33.10	334.4	199.2	880.5	877.2
2014	4.760	220.2	184.3	24.38	5.958	2568	99.9	35.07	334.9	203.2	893.0	889.8
2015	5.024	226.4	189.7	24.18	6.014	2634	104.9	36.83	340.1	206.2	915.8	912.7

1) 1970-1998 ECU

2) 1970-1998 ECU; Former EU-27

Table 42B

Intermediate consumption; general government  
ESA 1995

(Percentage of GDP at market prices (excessive deficit procedure))

	BE	DE 1)	EE	IE	EL	ES	FR	IT	CY	LV	LU	MT	NL	AT	PT	SI	SK	FI	EA-18 2)
1970	3.3	4.3	:	:	:	:	:	:	:	:	:	:	4.2	:	:	:	:	:	:
1971	3.6	4.5	:	:	:	:	:	:	:	:	:	:	4.3	:	:	:	:	:	:
1972	3.5	4.4	:	:	:	:	:	:	:	:	:	:	4.0	:	:	:	:	:	:
1973	3.3	4.4	:	:	:	:	:	:	:	:	:	:	3.7	:	:	:	:	:	:
1974	3.3	4.7	:	:	:	:	:	:	:	:	:	:	3.8	:	:	:	:	:	:
1975	3.8	4.7	:	:	:	:	:	:	:	:	:	:	4.0	:	:	:	:	5.6	:
1976	3.7	4.5	:	:	:	:	:	:	:	:	:	:	4.1	4.7	:	:	:	5.9	:
1977	3.8	4.6	:	:	:	:	:	:	:	:	:	:	4.4	4.7	2.7	:	:	6.2	:
1978	4.1	4.5	:	:	:	:	5.5	:	:	:	:	:	4.5	4.7	2.7	:	:	6.3	:
1979	4.0	4.5	:	:	:	:	5.3	:	:	:	:	:	4.8	4.8	2.7	:	:	6.2	:
1980	3.9	4.6	:	:	:	:	5.6	3.7	:	:	:	:	4.9	4.7	3.1	:	:	6.4	:
1981	4.0	4.7	:	:	:	:	5.7	3.9	:	:	:	:	5.0	4.9	2.9	:	:	6.5	:
1982	3.8	4.7	:	:	:	:	5.9	4.0	:	:	:	:	5.3	5.2	2.9	:	:	6.6	:
1983	3.9	4.7	:	:	:	:	5.9	4.4	:	:	:	:	5.7	5.2	2.5	:	:	6.8	:
1984	3.7	4.7	:	:	:	:	5.9	4.5	:	:	:	:	5.5	5.3	2.4	:	:	6.9	:
1985	4.2	4.6	:	6.6	:	:	6.0	4.7	:	:	:	:	5.6	5.3	3.1	:	:	7.2	:
1986	4.3	4.6	:	6.9	:	:	5.7	4.6	:	:	:	:	5.6	5.3	3.1	:	:	7.5	:
1987	4.1	4.6	:	6.2	:	:	5.9	4.9	:	:	:	:	6.2	5.1	2.9	:	:	7.7	:
1988	3.8	4.4	:	5.6	3.4	:	5.9	5.0	:	:	:	:	6.2	5.1	2.7	:	:	7.3	:
1989	3.1	4.4	:	5.3	3.4	:	5.6	5.0	:	:	:	:	6.2	5.0	2.9	:	:	7.1	:
1990	2.9	4.3	:	5.6	3.2	:	5.6	4.9	:	4.7	2.5	:	6.2	5.0	2.9	:	:	7.8	:
1991		3.6																	
1991	3.1	4.3	:	5.8	3.2	:	5.8	5.0	:	5.1	2.5	:	6.3	5.1	3.5	:	:	8.9	:
1992	3.1	4.2	:	6.0	3.6	:	5.8	5.1	:	4.5	2.5	:	6.3	5.2	2.8	:	:	9.3	:
1993	3.1	4.2	8.8	5.7	4.1	:	6.3	5.2	:	7.8	2.5	:	6.6	5.5	3.0	:	12.5	9.1	:
1994	3.2	4.0	9.4	5.9	4.0	:	5.8	5.2	:	9.6	2.4	:	6.6	5.7	3.2	:	8.3	9.1	:
1995	3.1	4.0	11.5	5.9	5.1	4.5	5.7	4.7	2.7	8.4	3.5	4.7	6.6	5.9	4.2	6.6	8.7	8.9	4.8
1996	3.3	4.0	10.4	5.6	4.9	4.3	5.8	4.7	3.8	7.3	3.5	4.7	6.7	6.0	4.3	6.7	9.7	9.1	4.9
1997	3.3	3.9	9.6	5.5	4.7	4.4	5.8	4.7	4.8	7.3	3.6	4.7	6.5	5.1	4.2	6.4	8.4	9.0	4.8
1998	3.3	3.9	9.1	5.5	4.8	4.2	5.3	4.7	4.8	7.7	3.2	4.4	6.4	5.1	4.1	6.5	7.8	8.6	4.7
1999	3.3	4.1	9.1	5.4	5.4	4.2	5.2	4.8	5.5	7.6	3.1	4.2	6.6	5.3	4.2	6.5	6.2	8.4	4.8
2000	3.3	3.9	8.2	5.3	6.5	4.3	5.2	4.9	4.1	7.0	3.2	4.7	6.5	4.9	4.5	6.6	6.8	8.1	4.8
2001	3.4	4.0	7.8	5.5	6.2	4.3	5.0	5.0	5.4	7.7	3.2	4.2	6.9	4.3	4.5	6.6	6.8	8.1	4.8
2002	3.8	4.1	7.7	5.6	6.6	4.4	5.2	5.1	6.1	8.0	3.4	4.5	7.1	4.3	4.4	6.8	6.2	8.6	4.9
2003	3.7	4.1	7.9	5.5	6.1	4.6	5.2	5.2	6.0	8.7	3.4	4.8	7.3	4.4	4.1	6.3	6.2	9.0	5.0
2004	3.7	4.1	7.0	5.6	5.5	4.8	5.3	5.3	4.6	8.7	3.4	5.3	7.2	4.4	4.2	6.1	5.7	9.2	5.0
2005	3.6	4.2	6.9	5.0	5.6	5.0	5.3	5.4	4.8	7.1	3.4	4.8	7.1	4.4	4.5	6.2	5.0	9.4	5.0
2006	3.6	4.2	6.5	5.1	5.9	5.0	5.2	5.1	5.2	6.8	3.1	5.5	7.2	4.3	4.3	6.2	5.7	9.4	5.0
2007	3.5	4.1	6.2	5.3	6.7	5.3	5.0	5.1	4.8	6.1	2.9	5.3	7.2	4.2	4.4	5.6	4.6	9.3	5.0
2008	3.6	4.4	7.0	5.7	6.5	5.5	5.1	5.4	5.0	6.9	3.3	6.4	7.4	4.5	4.4	6.0	4.5	10.0	5.2
2009	3.8	4.9	7.6	6.3	7.4	5.9	5.6	5.9	5.4	6.4	3.9	5.8	8.3	4.7	5.0	6.5	5.4	11.4	5.7
2010	3.7	4.9	7.5	5.9	6.1	5.9	5.8	5.8	5.6	6.9	3.7	5.8	8.0	4.5	5.2	6.8	4.9	11.5	5.7
2011	3.7	4.8	7.0	5.4	4.7	6.0	5.5	5.8	5.3	6.9	3.6	6.2	7.6	4.3	4.6	6.9	4.8	11.5	5.5
2012	3.7	4.9	7.1	5.2	5.0	5.7	5.7	5.6	4.9	6.4	3.8	6.7	7.6	4.4	4.5	6.9	4.7	11.8	5.5
2013	3.7	4.9	7.2	5.1	4.5	5.5	5.7	5.6	4.5	6.4	3.8	6.3	7.7	4.4	4.4	6.7	4.6	12.1	5.5
2014	3.6	4.9	7.6	4.9	4.5	5.3	5.6	5.3	5.1	6.5	3.7	6.5	6.9	4.4	4.6	6.6	4.5	12.4	5.4
2015	3.5	5.0	7.4	4.6	4.0	5.3	5.6	5.4	5.0	6.5	3.8	6.6	7.0	4.4	4.5	6.5	4.4	12.6	5.4

1) 1970-91 D\_W

2) Euro area; 1970-91 including D\_W

Table 42B

Intermediate consumption; general government  
ESA 1995

(Percentage of GDP at market prices (excessive deficit procedure))

	BG	CZ	DK	HR	LT	HU	PL	RO	SE	UK	EU-28	EU-27 1)
1970	:	:	:	:	:	:	:	:	:	:	:	:
1971	:	:	6.8	:	:	:	:	:	:	:	:	:
1972	:	:	6.6	:	:	:	:	:	:	:	:	:
1973	:	:	6.4	:	:	:	:	:	:	7.0	:	:
1974	:	:	7.2	:	:	:	:	:	:	7.6	:	:
1975	:	:	7.3	:	:	:	:	:	:	8.0	:	:
1976	:	:	6.8	:	:	:	:	:	:	8.8	:	:
1977	:	:	6.6	:	:	:	:	:	:	8.6	:	:
1978	:	:	6.9	:	:	:	:	:	:	8.7	:	:
1979	:	:	7.0	:	:	:	:	:	:	8.7	:	:
1980	:	:	7.7	:	:	:	:	:	:	9.3	:	:
1982	:	:	7.8	:	:	:	:	:	:	9.9	:	:
1983	:	:	7.4	:	:	:	:	:	:	10.0	:	:
1984	:	:	7.2	:	:	:	:	:	:	9.9	:	:
1985	:	:	7.2	:	:	:	:	:	:	9.5	:	:
1986	:	:	6.7	:	:	:	:	:	:	8.3	:	:
1987	:	:	7.1	:	:	:	:	:	:	7.9	:	:
1988	:	:	7.0	:	:	:	:	:	:	7.6	:	:
1989	:	:	7.0	:	:	:	:	:	:	7.7	:	:
1990	:	:	7.0	:	:	:	:	:	:	8.1	:	:
1991	6.9	:	7.1	:	:	7.8	7.0	:	:	8.5	:	:
1992	7.8	:	7.1	:	:	8.0	7.3	:	:	9.0	:	:
1993	6.3	:	7.8	:	8.2	9.6	7.2	:	11.2	8.7	:	:
1994	6.8	:	7.6	:	9.4	7.4	6.1	:	11.5	9.0	:	:
1995	7.0	6.3	7.6	:	9.0	8.0	6.4	6.1	10.6	8.9	:	5.6
1996	6.3	5.5	7.7	:	8.6	7.3	6.7	5.9	10.4	8.7	:	5.6
1997	7.5	6.0	7.5	:	9.6	7.3	6.3	7.9	10.1	8.4	:	5.6
1998	7.3	5.6	7.7	:	9.3	6.8	6.4	6.6	10.4	8.5	:	5.6
1999	7.7	6.2	8.0	:	7.0	7.0	6.1	9.6	9.9	9.0	:	5.7
2000	8.2	6.4	7.8	:	7.3	6.8	6.0	9.4	9.3	9.3	:	5.8
2001	7.2	6.3	8.1	:	6.1	6.6	6.1	7.6	9.4	9.6	:	5.9
2002	8.3	6.8	8.4	:	6.3	6.5	6.1	7.1	9.4	10.3	:	6.1
2003	8.2	7.3	8.4	:	6.0	6.7	6.0	6.7	9.3	10.6	:	6.1
2004	8.2	6.6	8.5	:	5.7	6.4	5.8	5.6	9.0	11.0	:	6.2
2005	8.4	6.6	8.6	:	5.7	6.4	5.8	6.3	8.9	11.2	:	6.3
2006	7.3	6.3	8.7	:	5.9	7.0	6.0	5.9	8.9	11.6	:	6.3
2007	7.5	6.0	8.8	:	5.2	6.8	6.0	6.6	8.7	11.4	:	6.3
2008	7.2	5.9	9.1	:	5.7	7.2	6.2	6.6	8.9	12.2	:	6.5
2009	6.2	6.3	10.2	7.6	5.8	7.8	5.7	6.5	9.5	13.5	7.0	7.0
2010	5.9	6.2	9.9	7.6	6.4	7.9	6.2	5.8	9.2	13.0	6.9	6.9
2011	5.8	5.9	9.8	7.8	5.2	7.5	5.7	6.1	9.1	12.2	6.7	6.7
2012	5.6	5.5	10.0	7.4	5.1	7.5	5.7	5.9	9.0	12.3	6.7	6.7
2013	5.9	5.6	9.8	7.8	4.7	7.9	5.8	5.3	9.2	12.3	6.7	6.7
2014	5.9	5.5	9.6	7.4	4.8	8.4	5.9	5.3	8.9	12.1	6.6	6.6
2015	6.0	5.4	9.6	7.2	4.5	8.3	5.9	5.3	8.6	11.7	6.6	6.6

1) Former EU-27

Table 42C

Intermediate consumption; general government  
ESA 1995

(National currency; annual percentage change)

	BE	DE 1)	EE	IE	EL	ES	FR	IT	CY	LV	LU	MT	NL	AT	PT	SI	SK	FI	EA-18 2)
1971	19.7	14.9	:	:	:	:	:	:	:	:	:	:	15.4	:	:	:	:	:	:
1972	8.8	6.1	:	:	:	:	:	:	:	:	:	:	4.4	:	:	:	:	:	:
1973	7.7	13.1	:	:	:	:	:	:	:	:	:	:	5.9	:	:	:	:	:	:
1974	14.7	13.2	:	:	:	:	:	:	:	:	:	:	19.9	:	:	:	:	:	:
1975	27.4	6.5	:	:	:	:	:	:	:	:	:	:	14.8	:	:	:	:	:	:
1976	12.1	4.3	:	:	:	:	:	:	:	:	:	:	15.2	:	:	:	:	18.1	:
1977	11.9	8.1	:	:	:	:	:	:	:	:	:	:	15.0	11.3	:	:	:	15.0	:
1978	13.1	4.2	:	:	:	:	:	:	:	:	:	:	10.8	5.2	22.1	:	:	13.1	:
1979	5.9	8.9	:	:	:	:	11.2	:	:	:	:	:	15.5	12.6	26.6	:	:	13.3	:
1980	5.6	9.1	:	:	:	:	18.4	:	:	:	:	:	8.7	6.0	53.0	:	:	20.1	:
1981	8.3	6.7	:	:	:	:	16.1	24.1	:	:	:	:	9.5	9.7	10.8	:	:	15.7	:
1982	3.2	4.2	:	:	:	:	17.7	23.4	:	:	:	:	8.9	14.3	23.1	:	:	14.1	:
1983	6.3	4.2	:	:	:	:	11.6	27.5	:	:	:	:	10.7	7.5	9.6	:	:	14.5	:
1984	4.5	5.4	:	:	:	:	8.4	17.1	:	:	:	:	2.5	5.1	18.8	:	:	12.7	:
1985	21.0	3.1	:	:	:	:	8.0	17.6	:	:	:	:	5.3	6.7	54.0	:	:	14.6	:
1986	6.0	4.0	:	9.6	:	:	3.4	7.6	:	:	:	:	2.7	5.6	23.6	:	:	11.4	:
1987	0.0	1.8	:	-4.0	:	:	8.1	15.7	:	:	:	:	11.2	-0.7	8.8	:	:	10.3	:
1988	-2.7	2.8	:	-1.7	:	:	8.1	13.5	:	:	:	:	4.6	5.3	13.6	:	:	8.3	:
1989	-11.1	5.8	:	5.1	19.0	:	2.4	10.3	:	:	:	:	5.1	5.2	26.2	:	:	8.9	:
1990	0.6	7.2	:	12.8	12.1	:	5.5	9.3	:	:	:	:	6.3	6.3	19.5	:	:	15.7	:
1991	11.5	-10.1	:	7.4	23.3	:	6.7	11.3	:	145.5	9.8	:	7.7	9.6	37.3	:	:	8.7	:
1992	5.9	6.8	:	10.1	32.3	:	4.9	7.0	:	519.8	7.6	:	4.6	7.1	-9.2	:	:	2.2	:
1993	3.0	1.7	:	3.2	29.2	:	8.2	5.0	:	152.6	9.3	:	6.5	10.4	13.2	:	:	-0.6	:
1994	7.5	1.3	46.8	10.6	10.1	:	-4.8	4.5	:	71.5	2.7	:	5.8	9.4	13.6	:	-20.2	5.2	:
1995	1.4	1.9	68.1	13.9	41.8	:	2.4	-0.9	:	-0.2	52.2	:	5.5	6.8	42.5	:	22.2	5.5	:
1996	6.9	1.5	18.2	4.1	5.8	1.8	3.7	6.3	44.9	4.4	5.3	5.6	5.5	6.0	8.0	16.5	24.2	5.5	4.7
1997	3.8	-0.4	14.0	12.6	6.8	7.6	3.9	2.8	34.4	15.9	4.1	6.5	3.6	-14.2	6.4	9.3	-3.7	8.1	0.8
1998	4.3	2.9	6.9	16.3	9.7	3.1	-5.4	5.6	8.1	18.3	-4.2	-2.3	5.9	4.4	6.2	12.0	2.0	2.8	1.4
1999	3.9	6.3	6.7	13.2	21.0	6.7	2.6	5.6	22.6	3.6	9.6	1.6	9.6	7.6	11.7	11.8	-15.3	3.0	6.4
2000	5.5	-1.0	3.7	14.0	29.5	12.1	5.8	7.1	-18.2	0.8	16.6	21.3	6.5	-1.7	14.5	12.0	22.2	4.1	5.3
2001	6.0	4.6	6.6	15.4	3.2	7.8	-0.7	7.2	40.2	21.5	2.6	-7.9	13.5	-10.0	6.5	11.8	9.4	5.8	4.7
2002	16.2	3.4	10.0	14.0	12.9	10.6	7.2	4.6	17.7	14.0	10.5	10.9	6.8	1.4	2.3	14.6	-1.2	9.7	6.4
2003	1.4	0.8	15.5	5.5	1.5	10.2	2.7	5.7	4.4	22.2	8.2	11.3	5.7	4.6	-6.1	1.3	9.2	5.9	3.8
2004	3.1	1.5	-0.9	7.4	-2.2	13.4	5.4	5.8	-17.4	15.6	6.4	12.9	1.0	4.5	7.6	4.1	2.4	6.5	4.7
2005	2.7	4.3	12.8	-3.0	7.2	12.1	4.1	4.6	12.2	-1.0	11.9	-4.2	3.2	3.8	10.5	7.6	-3.5	5.7	5.0
2006	4.1	3.7	13.3	11.0	13.9	7.9	2.4	-0.7	16.8	18.7	-0.9	19.9	7.2	4.2	0.2	8.8	25.8	5.0	4.0
2007	2.8	3.6	14.1	11.3	21.2	13.1	2.3	4.7	0.9	18.4	6.9	3.6	5.0	4.2	5.6	0.2	-9.4	7.3	5.6
2008	7.0	8.3	14.3	2.9	0.2	8.8	3.0	5.4	12.6	23.3	12.6	29.8	7.4	10.6	3.5	15.8	7.8	11.1	6.5
2009	4.8	7.3	-7.2	-0.7	13.8	2.7	8.2	6.4	6.2	-24.4	10.8	-9.4	7.7	0.4	10.1	2.5	11.4	5.5	6.4
2010	1.0	5.0	1.8	-9.5	-21.4	0.4	6.8	0.6	7.6	6.1	5.2	8.2	-1.1	0.2	6.3	5.1	-5.4	4.6	2.0
2011	2.9	4.0	5.4	-5.3	-27.2	0.5	-2.2	1.2	-3.3	11.7	4.2	10.2	-3.0	0.8	-11.6	3.8	3.4	5.6	-0.1
2012	2.3	3.5	9.7	-3.5	-1.7	-5.9	4.1	-3.2	-8.5	-0.1	8.5	11.3	0.1	2.8	-6.4	-2.4	0.0	5.4	0.7
2013	0.3	3.2	6.3	-1.9	-15.4	-3.8	2.6	-1.7	-14.3	6.2	5.6	-1.6	1.6	4.0	-1.2	-3.6	0.3	3.1	0.7
2014	0.5	3.7	10.5	-0.7	-0.1	-2.2	0.9	-2.9	7.9	7.0	2.7	8.0	-8.4	3.0	6.1	0.7	1.2	3.6	0.1
2015	1.1	3.9	4.5	-1.0	-8.7	2.5	1.8	4.2	1.1	7.4	6.0	5.0	5.2	2.3	-0.7	1.2	1.4	4.3	3.0

1) 1971-91 D\_W

2) EUR; 1971-1998 ECU; Euro area; 1971-91 including D\_W



Table 42C

Intermediate consumption; general government  
ESA 1995

(National currency; annual percentage change)

	BG	CZ	DK	HR	LT	HU	PL	RO	SE	UK	EU-28 1)	EU-27 2)
1971	:	:	:	:	:	:	:	:	:	:	:	:
1972	:	:	11.9	:	:	:	:	:	:	:	:	:
1973	:	:	12.1	:	:	:	:	:	:	:	:	:
1974	:	:	25.9	:	:	:	:	:	:	23.5	:	:
1975	:	:	12.6	:	:	:	:	:	:	33.1	:	:
1976	:	:	8.4	:	:	:	:	:	:	30.9	:	:
1977	:	:	8.0	:	:	:	:	:	:	13.7	:	:
1978	:	:	16.8	:	:	:	:	:	:	16.6	:	:
1979	:	:	12.7	:	:	:	:	:	:	16.9	:	:
1980	:	:	18.7	:	:	:	:	:	:	24.8	:	:
1981	:	:	12.3	:	:	:	:	:	:	13.8	:	:
1982	:	:	12.2	:	:	:	:	:	:	13.7	:	:
1983	:	:	5.7	:	:	:	:	:	:	9.9	:	:
1984	:	:	6.4	:	:	:	:	:	:	6.7	:	:
1985	:	:	8.6	:	:	:	:	:	:	4.5	:	:
1986	:	:	1.0	:	:	:	:	:	:	-5.9	:	:
1987	:	:	10.9	:	:	:	:	:	:	5.0	:	:
1988	:	:	2.6	:	:	:	:	:	:	7.1	:	:
1989	:	:	5.1	:	:	:	:	:	:	12.5	:	:
1990	:	:	4.4	:	:	:	:	:	:	13.8	:	:
1991	:	:	5.6	:	:	:	:	:	:	10.4	:	:
1992	67.5	:	4.5	:	:	20.9	47.6	:	:	9.8	:	:
1993	20.6	:	10.0	:	:	45.7	33.6	:	:	2.5	:	:
1994	89.8	:	4.7	:	66.9	-5.5	22.1	:	9.4	9.4	:	:
1995	70.5	:	4.3	:	45.3	38.7	43.9	:	-0.4	5.2	:	:
1996	63.2	-0.7	6.1	:	18.8	12.6	31.2	44.6	0.3	3.6	:	5.3
1997	1174.8	18.2	2.2	:	35.0	23.8	14.2	198.9	1.2	2.6	:	5.3
1998	31.4	1.2	6.6	:	6.9	9.7	18.5	22.4	8.1	7.5	:	3.9
1999	11.7	15.2	7.7	:	-26.9	15.1	5.6	115.1	0.8	10.5	:	8.0
2000	20.7	8.8	4.9	:	9.8	10.5	9.7	44.5	-1.1	8.9	:	8.8
2001	-3.1	6.2	7.3	:	-11.7	11.6	6.6	17.6	5.7	8.1	:	4.9
2002	26.0	13.2	5.6	:	12.2	12.5	3.9	19.4	4.2	12.1	:	7.7
2003	7.1	12.9	2.4	:	3.7	12.3	3.6	24.0	2.3	8.9	:	2.1
2004	11.0	-1.4	6.2	:	3.9	6.1	5.3	3.7	0.8	10.4	:	6.7
2005	17.2	6.5	6.3	:	14.6	6.4	7.1	32.6	3.3	7.2	:	6.0
2006	-0.9	2.9	6.8	:	19.5	17.7	10.8	11.3	7.1	9.1	:	6.2
2007	19.4	3.4	5.8	:	6.1	1.8	11.1	34.4	2.7	4.2	:	5.4
2008	10.3	4.2	6.4	:	22.9	12.5	11.8	24.8	5.6	9.8	:	3.2
2009	-14.7	4.6	6.9	:	-16.2	5.3	-3.1	-4.9	3.6	6.6	:	1.5
2010	-1.6	-1.4	2.2	-0.4	13.7	3.8	15.5	-6.8	3.7	1.0	3.7	3.7
2011	4.3	-4.7	0.5	2.9	-8.2	-0.6	-1.4	11.6	2.9	-2.9	-0.9	-0.9
2012	0.5	-5.9	4.3	-4.0	3.2	1.9	4.3	2.6	1.1	2.1	3.0	3.1
2013	5.6	2.3	-0.5	4.5	-1.6	9.1	5.3	-4.7	4.8	4.3	0.7	0.7
2014	2.6	2.2	1.4	-4.6	5.2	11.6	4.4	6.0	0.2	2.0	1.4	1.4
2015	5.5	2.8	2.9	-0.8	0.9	2.6	5.0	5.0	1.5	1.4	2.6	2.6

1) EUR; 1971-1998 ECU

2) EUR; 1971-1998 ECU; Former EU-27

Table 43A

Social benefits other than social transfers in kind; general government  
ESA 1995

(National currency)

	BE	DE 1)	EE	IE	EL	ES	FR	IT	CY	LV	LU	MT	NL	AT	PT	SI	SK	FI	EA-18 2)	
	Mrd EURO- BEF	Mrd EURO- DEM	Mrd EURO- EEK	Mrd EURO- IEP	Mrd EURO- GRD	Mrd EURO- ESP	Mrd EURO- FRF	Mrd EURO- ITL	Mrd EURO- CYP	Mrd EURO- LVL	Mrd EURO- LUF	Mrd EURO- MTL	Mrd EURO- NLG	Mrd EURO- ATS	Mrd EURO- PTE	Mrd EURO- SIT	Mrd EURO- SKK	Mrd EURO- FIM	Mrd EUR	
1970	3.71	44.9	:	:	:	:	:	:	:	:	:	:	7.19	:	:	:	:	:	:	:
1971	4.14	50.5	:	:	:	:	:	:	:	:	:	:	8.54	:	:	:	:	:	:	:
1972	4.82	57.6	:	:	:	:	:	:	:	:	:	:	10.14	:	:	:	:	:	:	:
1973	5.69	64.6	:	:	:	:	:	:	:	:	:	:	11.95	:	:	:	:	:	:	:
1974	6.89	75.1	:	:	:	:	:	:	:	:	:	:	14.44	:	:	:	:	:	:	:
1975	8.98	93.5	:	:	:	:	:	:	:	:	:	:	17.65	:	:	:	:	1.68	:	:
1976	10.37	100.6	:	:	:	:	:	:	:	:	:	:	20.48	8.38	:	:	:	2.10	:	:
1977	11.72	106.9	:	:	:	:	:	:	:	:	:	:	22.57	9.35	0.24	:	:	2.59	:	:
1978	12.79	111.7	:	:	:	:	51.3	:	:	:	:	:	25.23	10.79	0.31	:	:	2.96	:	:
1979	14.03	117.9	:	:	:	:	58.8	:	:	:	:	:	27.48	11.75	0.37	:	:	3.23	:	:
1980	15.34	124.9	:	:	:	:	68.1	25.0	:	:	:	:	29.90	12.54	0.54	:	:	3.61	:	:
1981	17.27	135.0	:	:	:	:	81.2	33.7	:	:	:	:	32.48	13.72	0.76	:	:	4.18	:	:
1982	18.88	143.6	:	:	:	:	96.8	40.4	:	:	:	:	35.79	15.04	0.98	:	:	5.11	:	:
1983	20.63	145.3	:	:	:	:	108.3	49.8	:	:	:	:	37.70	16.14	1.23	:	:	6.08	:	:
1984	21.53	147.2	:	:	:	:	119.1	55.5	:	:	:	:	37.99	17.11	1.49	:	:	6.88	:	:
1985	22.36	150.4	:	3.59	:	:	129.2	63.6	:	:	:	:	37.28	18.41	1.84	:	:	7.92	:	:
1986	23.10	155.9	:	3.91	:	:	137.3	70.2	:	:	:	:	37.43	19.51	2.38	:	:	8.75	:	:
1987	23.52	163.6	:	4.07	:	:	142.1	76.1	:	:	:	:	37.90	20.84	2.88	:	:	9.60	:	:
1988	24.17	171.2	:	4.22	3.91	:	150.9	84.4	:	:	:	:	38.71	21.42	3.37	:	:	10.34	:	:
1989	25.23	179.4	:	4.14	4.75	:	159.7	95.3	:	:	:	:	39.54	22.30	3.87	:	:	11.27	:	:
1990	26.51	187.0	:	4.61	5.69	:	169.8	105.4	:	0.006	1.326	:	44.46	23.89	4.73	:	:	13.08	:	:
1991		189.3	:	:	:	:	:	:	:	:	:	:	:	:	:	:	:	:	:	:
1991	28.63	235.6	:	5.05	6.95	:	180.7	115.9	:	0.022	1.540	:	45.77	25.60	5.85	:	:	15.61	:	:
1992	30.26	265.1	:	5.55	7.99	:	191.6	129.5	:	0.139	1.669	:	47.55	27.69	6.74	:	:	18.40	:	:
1993	31.78	289.3	0.156	5.95	9.17	:	202.3	137.7	:	0.289	1.888	:	48.73	30.72	7.76	:	1.92	19.86	:	:
1994	32.80	307.6	0.199	6.29	10.61	:	208.4	147.6	:	0.429	2.022	:	47.47	32.56	9.47	:	2.11	20.90	:	:
1995	33.80	326.3	0.263	5.83	12.07	60.7	214.9	154.4	0.560	0.472	2.157	0.335	46.30	34.50	9.50	1.610	2.74	21.05	938	:
1996	34.72	345.6	0.358	6.17	13.52	63.8	222.0	166.0	0.610	0.573	2.241	0.382	46.55	35.53	10.22	1.834	3.06	21.17	991	:
1997	35.77	353.5	0.423	7.17	15.14	65.7	230.1	178.0	0.679	0.648	2.386	0.408	46.26	35.56	10.87	2.139	3.26	21.20	1008	:
1998	36.57	357.4	0.486	7.59	16.66	67.5	235.4	182.1	0.743	0.758	2.491	0.434	46.14	36.32	12.02	2.375	3.56	21.29	1024	:
1999	37.24	370.2	0.564	7.68	17.83	70.4	242.4	190.1	0.812	0.907	2.679	0.461	46.56	37.86	12.87	2.662	4.01	21.70	1067	:
2000	38.30	368.9	0.585	8.15	20.16	75.5	248.0	195.5	0.896	0.837	2.873	0.471	47.22	39.37	14.30	2.957	4.22	21.40	1089	:
2001	39.89	382.7	0.632	9.80	22.50	79.9	256.5	202.4	0.989	0.830	3.130	0.505	49.77	40.57	15.53	3.295	4.60	22.14	1135	:
2002	42.36	397.7	0.690	11.56	24.18	86.3	269.9	214.2	1.134	0.831	3.487	0.538	51.88	42.23	16.99	3.684	5.05	23.48	1195	:
2003	44.34	408.7	0.770	12.39	27.33	91.7	280.9	224.6	1.342	0.859	3.883	0.559	54.79	43.71	19.08	3.995	4.84	24.39	1247	:
2004	46.02	410.8	0.892	13.65	28.87	98.7	293.4	234.8	1.528	0.973	4.038	0.576	55.97	44.83	20.57	4.291	5.53	25.26	1289	:
2005	47.65	412.3	1.000	15.50	27.27	105.5	306.4	242.3	1.722	1.078	4.372	0.615	56.22	46.00	22.21	4.497	6.12	25.97	1326	:
2006	49.29	409.0	1.163	17.22	30.59	112.8	320.1	252.1	1.777	1.284	4.570	0.634	58.08	47.58	23.40	4.735	6.54	26.53	1366	:
2007	51.59	401.2	1.368	19.52	34.06	122.7	333.1	264.4	1.825	1.498	4.833	0.686	58.95	48.87	24.64	4.962	7.13	27.15	1408	:
2008	54.88	404.4	1.710	22.22	39.00	136.3	344.8	277.2	2.080	1.863	5.372	0.720	61.52	51.13	25.99	5.470	7.59	28.49	1471	:
2009	58.87	426.6	1.938	24.51	41.85	153.7	367.4	291.5	2.249	2.342	5.983	0.769	65.62	54.34	28.66	5.840	8.64	31.30	1572	:
2010	60.56	430.2	1.869	24.20	40.26	161.6	379.6	298.4	2.479	2.267	6.233	0.805	68.80	56.36	29.55	6.093	9.32	32.76	1611	:
2011	63.17	425.8	1.861	24.76	40.11	163.2	391.3	304.2	2.617	2.160	6.446	0.836	70.84	57.02	29.81	6.365	9.38	33.89	1634	:
2012	66.50	430.3	1.917	24.62	38.48	167.7	405.3	311.1	2.598	2.128	6.884	0.887	72.91	59.10	29.64	6.227	9.80	36.11	1672	:
2013	69.41	440.1	2.009	24.04	33.79	170.0	417.8	319.5	2.589	2.232	7.241	0.923	76.53	61.39	31.23	6.236	10.00	38.20	1713	:
2014	71.21	452.5	2.128	23.56	35.13	172.3	426.6	326.5	2.680	2.281	7.632	0.960	78.06	63.54	30.81	6.283	9.98	39.57	1752	:
2015	74.20	468.4	2.247	23.55	34.02	175.8	435.0	333.1	2.726	2.347	7.968	1.008	82.92	65.57	30.98	6.321	10.12	40.12	1796	:

1) 1970-91 D\_W

2) 1970-1998 ECU; Euro area; 1970-91 including D\_W

Table 43A

**Social benefits other than social transfers in kind; general government  
ESA 1995**

(National currency)

	BG	CZ	DK	HR	LT	HU	PL	RO	SE	UK	EU-28 1)	2)
	Mrd BGN	Mrd CZK	Mrd DKK	Mrd HRK	Mrd LTL	Mrd HUF	Mrd PLN	Mrd RON	Mrd SEK	Mrd GBP	Mrd EUR	Mrd EUR
1970	:	:	:	:	:	:	:	:	:	4.6	:	:
1971	:	:	14.9	:	:	:	:	:	:	5.0	:	:
1972	:	:	17.1	:	:	:	:	:	:	6.0	:	:
1973	:	:	18.7	:	:	:	:	:	:	6.7	:	:
1974	:	:	23.9	:	:	:	:	:	:	8.2	:	:
1975	:	:	29.4	:	:	:	:	:	:	10.8	:	:
1976	:	:	33.9	:	:	:	:	:	:	13.4	:	:
1977	:	:	39.5	:	:	:	:	:	:	15.9	:	:
1978	:	:	46.5	:	:	:	:	:	:	18.9	:	:
1979	:	:	53.2	:	:	:	:	:	:	22.4	:	:
1980	:	:	61.8	:	:	:	:	:	:	27.5	:	:
1982	:	:	84.1	:	:	:	:	:	:	39.4	:	:
1983	:	:	90.1	:	:	:	:	:	:	42.8	:	:
1984	:	:	96.8	:	:	:	:	:	:	46.1	:	:
1985	:	:	100.3	:	:	:	:	:	:	50.2	:	:
1986	:	:	103.3	:	:	:	:	:	:	54.4	:	:
1987	:	:	113.7	:	:	:	:	:	:	56.7	:	:
1988	:	:	127.0	:	:	:	:	:	:	58.5	:	:
1989	:	:	140.4	:	:	:	:	:	:	61.1	:	:
1990	:	:	142.6	:	:	:	:	:	:	67.0	:	:
1991	0.02	:	152.4	:	:	468	14.5	:	:	83.2	:	:
1992	0.03	:	162.1	:	:	569	23.0	:	:	95.6	:	:
1993	0.05	:	172.4	:	:	691	30.9	:	349.4	103.2	:	:
1994	0.07	:	195.6	:	:	800	42.3	:	364.0	106.3	:	:
1995	0.09	171.0	198.8	:	2.19	867	57.2	0.68	324.4	110.3	:	1166
1996	0.16	200.0	202.2	:	2.88	942	72.1	1.00	317.5	113.7	:	1231
1997	1.52	226.8	201.7	:	3.90	1094	87.9	2.39	320.1	116.8	:	1281
1998	2.36	249.2	202.5	:	4.87	1344	98.1	3.90	332.7	117.8	:	1306
1999	2.72	271.4	204.4	:	5.36	1518	112.1	5.71	345.3	119.1	:	1361
2000	3.39	293.0	209.8	:	5.30	1675	119.2	7.82	352.7	123.0	:	1413
2001	3.56	311.3	217.7	:	5.53	1912	132.0	11.45	369.4	131.7	:	1476
2002	3.95	332.6	225.7	:	5.24	2281	137.3	14.12	387.9	138.1	:	1551
2003	4.03	345.3	239.9	:	5.63	2612	142.8	16.67	416.4	146.0	:	1598
2004	4.46	359.3	247.2	:	6.14	2884	148.3	21.61	426.3	154.4	:	1662
2005	4.81	375.4	251.1	:	6.76	3204	153.9	25.64	435.1	161.4	:	1717
2006	5.27	408.0	250.8	:	7.63	3554	161.3	30.36	446.7	167.1	:	1776
2007	5.76	456.3	252.3	:	9.69	3870	166.9	38.35	448.9	178.4	:	1844
2008	7.01	476.8	257.9	:	12.97	4215	179.1	53.32	462.1	190.3	:	1901
2009	8.27	509.3	278.0	45.38	15.04	4234	197.8	63.82	488.3	211.0	2002	1996
2010	8.86	517.8	297.1	45.32	13.84	4238	210.1	67.69	491.6	221.2	2080	2074
2011	8.92	526.9	305.9	47.03	13.48	4311	215.5	66.80	491.4	229.0	2113	2106
2012	9.08	533.8	314.8	46.43	13.77	4347	226.4	66.53	515.2	241.7	2192	2186
2013	9.74	543.7	320.0	44.52	13.52	4450	238.6	68.07	538.7	247.4	2233	2227
2014	10.19	560.6	334.7	45.99	13.93	4510	249.7	71.27	555.9	251.9	2289	2283
2015	10.47	580.2	344.5	46.71	14.32	4637	259.7	75.12	574.8	255.6	2347	2340

1) 1970-1998 ECU

2) 1970-1998 ECU; Former EU-27

Table 43B

Social benefits other than social transfers in kind; general government  
ESA 1995

(Percentage of GDP at market prices (excessive deficit procedure))

	BE	DE 1)	EE	IE	EL	ES	FR	IT	CY	LV	LU	MT	NL	AT	PT	SI	SK	FI	EA-18 2)
1970	11.1	12.5	:	:	:	:	:	:	:	:	:	:	12.4	:	:	:	:	:	:
1971	11.4	12.6	:	:	:	:	:	:	:	:	:	:	13.0	:	:	:	:	:	:
1972	11.9	13.2	:	:	:	:	:	:	:	:	:	:	13.7	:	:	:	:	:	:
1973	12.4	13.3	:	:	:	:	:	:	:	:	:	:	14.2	:	:	:	:	:	:
1974	12.9	14.3	:	:	:	:	:	:	:	:	:	:	14.6	:	:	:	:	:	:
1975	15.1	17.0	:	:	:	:	:	:	:	:	:	:	16.6	:	:	:	:	9.3	:
1976	15.4	16.8	:	:	:	:	:	:	:	:	:	:	16.9	15.1	:	:	:	10.3	:
1977	16.0	16.8	:	:	:	:	:	:	:	:	:	:	17.2	15.3	6.0	:	:	11.5	:
1978	16.4	16.5	:	:	:	:	14.9	:	:	:	:	:	17.8	16.7	6.3	:	:	11.9	:
1979	16.7	16.0	:	:	:	:	15.0	:	:	:	:	:	18.1	16.5	6.0	:	:	11.2	:
1980	16.9	15.8	:	:	:	:	15.3	12.3	:	:	:	:	18.3	16.4	6.6	:	:	10.9	:
1981	18.1	16.4	:	:	:	:	16.2	13.8	:	:	:	:	18.9	16.9	7.7	:	:	11.1	:
1982	18.3	16.7	:	:	:	:	16.8	14.0	:	:	:	:	20.1	17.2	8.3	:	:	12.1	:
1983	18.9	16.2	:	:	:	:	16.9	14.8	:	:	:	:	20.5	17.3	8.2	:	:	12.9	:
1984	18.3	15.6	:	:	:	:	17.1	14.4	:	:	:	:	19.6	17.5	8.0	:	:	13.1	:
1985	17.8	15.3	:	14.2	:	:	17.4	14.7	:	:	:	:	18.6	17.8	8.1	:	:	13.8	:
1986	17.6	15.0	:	14.5	:	:	17.1	14.7	:	:	:	:	18.1	17.9	8.5	:	:	14.2	:
1987	17.2	15.4	:	14.1	:	:	16.9	14.6	:	:	:	:	18.2	18.5	8.8	:	:	14.4	:
1988	16.5	15.2	:	13.6	12.9	:	16.6	14.6	:	:	:	:	17.8	18.1	8.6	:	:	13.7	:
1989	15.9	14.9	:	12.0	13.2	:	16.3	15.0	:	:	:	:	17.2	17.6	8.3	:	:	13.4	:
1990	15.8	14.3	:	12.4	13.1	:	16.4	15.0	:	5.6	12.6	:	18.2	17.5	8.5	:	:	14.6	:
1991		13.4																	
1991	16.3	15.4	:	13.1	13.0	:	16.9	15.1	:	9.7	13.3	:	17.8	17.5	9.2	:	:	18.3	:
1992	16.4	16.1	:	13.5	12.9	:	17.3	16.0	:	8.6	13.6	:	17.7	18.0	9.4	:	:	22.2	:
1993	16.7	17.1	10.7	13.4	13.1	:	18.1	16.5	:	12.3	13.9	:	17.7	19.3	10.4	:	13.9	23.7	:
1994	16.3	17.3	9.9	13.2	13.4	:	18.0	16.7	:	13.1	13.9	:	16.4	19.5	11.7	:	12.7	23.6	:
1995	16.3	17.7	9.5	10.8	13.6	13.6	18.0	16.2	7.9	12.6	14.3	11.0	15.2	19.7	10.8	15.5	14.2	21.9	16.8
1996	16.4	18.4	9.8	10.5	13.9	13.5	18.1	16.4	8.3	12.9	14.2	11.9	14.6	19.7	11.0	15.3	14.2	21.4	17.0
1997	16.1	18.5	9.4	10.5	14.0	13.0	18.2	16.9	8.8	12.5	14.5	12.0	13.5	19.3	10.7	15.7	13.6	19.7	17.0
1998	15.9	18.2	9.6	9.7	14.2	12.5	17.8	16.6	8.9	13.1	14.3	12.2	12.7	18.9	10.9	15.8	13.6	18.3	16.6
1999	15.6	18.5	10.5	8.5	14.3	12.1	17.7	16.8	9.0	14.8	13.5	12.3	12.1	19.0	10.8	15.7	14.3	17.7	16.5
2000	15.2	18.0	9.5	7.7	14.9	12.0	17.2	16.3	9.2	12.5	13.1	11.4	11.3	18.9	11.2	15.9	13.5	16.2	16.0
2001	15.4	18.2	9.1	8.3	15.5	11.7	17.1	16.1	9.4	11.3	13.9	12.0	11.1	18.9	11.5	15.9	13.6	15.9	16.0
2002	15.8	18.7	8.9	8.8	15.6	11.8	17.5	16.5	10.4	10.2	14.5	12.1	11.2	19.2	12.1	15.9	13.7	16.3	16.3
2003	16.1	19.0	8.8	8.8	16.0	11.7	17.7	16.7	11.5	9.5	15.0	12.1	11.5	19.4	13.3	15.9	11.9	16.8	16.5
2004	15.8	18.7	9.2	9.1	15.7	11.7	17.7	16.8	12.2	9.2	14.7	12.4	11.4	19.1	13.8	15.8	12.3	16.6	16.4
2005	15.7	18.5	8.9	9.5	14.1	11.6	17.8	16.9	12.8	8.4	14.4	12.5	10.9	18.8	14.4	15.7	12.4	16.5	16.2
2006	15.5	17.7	8.7	9.7	14.7	11.4	17.8	16.9	12.3	8.1	13.5	12.2	10.8	18.4	14.5	15.3	11.9	16.0	15.9
2007	15.4	16.5	8.5	10.3	15.3	11.6	17.7	17.0	11.5	7.1	12.9	12.3	10.3	17.8	14.6	14.3	11.6	15.1	15.6
2008	15.8	16.3	10.5	12.3	16.7	12.5	17.8	17.6	12.1	8.1	14.4	12.1	10.3	18.1	15.1	14.7	11.4	15.3	15.9
2009	17.3	18.0	13.9	15.1	18.1	14.7	19.5	19.2	13.3	12.6	16.8	12.9	11.4	19.7	17.0	16.5	13.8	18.2	17.6
2010	17.0	17.2	13.0	15.3	18.1	15.5	19.6	19.2	14.2	12.5	15.9	12.5	11.7	19.8	17.1	17.2	14.1	18.3	17.5
2011	17.1	16.3	11.5	15.2	19.2	15.6	19.6	19.3	14.6	10.6	15.4	12.5	11.8	19.1	17.4	17.6	13.6	18.0	17.3
2012	17.7	16.1	11.0	15.0	19.9	16.3	19.9	19.9	14.7	9.6	16.0	12.9	12.2	19.3	18.0	17.6	13.8	18.8	17.6
2013	18.2	16.1	10.9	14.7	18.6	16.6	20.3	20.5	15.7	9.6	15.9	12.8	12.7	19.6	18.9	17.7	13.9	19.7	17.8
2014	18.1	16.0	11.0	13.9	19.3	16.6	20.3	20.6	17.0	9.3	15.9	12.8	12.7	19.6	18.2	17.5	13.5	20.1	17.8
2015	18.4	16.0	10.9	13.4	18.1	16.5	20.1	20.5	16.9	8.9	16.1	12.8	13.1	19.5	17.9	17.1	13.1	19.9	17.7

1) 1970-91 D\_W

2) Euro area; 1970-91 including D\_W

Table 43B

Social benefits other than social transfers in kind; general government  
ESA 1995

(Percentage of GDP at market prices (excessive deficit procedure))

	BG	CZ	DK	HR	LT	HU	PL	RO	SE	UK	EU-28	EU-27 1)
1970	:	:	:	:	:	:	:	:	:	8.8	:	:
1971	:	:	10.8	:	:	:	:	:	:	8.7	:	:
1972	:	:	10.9	:	:	:	:	:	:	9.3	:	:
1973	:	:	10.3	:	:	:	:	:	:	8.9	:	:
1974	:	:	11.7	:	:	:	:	:	:	9.6	:	:
1975	:	:	12.9	:	:	:	:	:	:	10.1	:	:
1976	:	:	12.9	:	:	:	:	:	:	10.6	:	:
1977	:	:	13.5	:	:	:	:	:	:	10.8	:	:
1978	:	:	14.2	:	:	:	:	:	:	11.1	:	:
1979	:	:	14.6	:	:	:	:	:	:	11.2	:	:
1980	:	:	15.7	:	:	:	:	:	:	11.7	:	:
1982	:	:	17.1	:	:	:	:	:	:	14.0	:	:
1983	:	:	16.6	:	:	:	:	:	:	13.9	:	:
1984	:	:	16.2	:	:	:	:	:	:	13.9	:	:
1985	:	:	15.5	:	:	:	:	:	:	13.8	:	:
1986	:	:	14.8	:	:	:	:	:	:	13.9	:	:
1987	:	:	15.5	:	:	:	:	:	:	13.2	:	:
1988	:	:	16.7	:	:	:	:	:	:	12.2	:	:
1989	:	:	17.5	:	:	:	:	:	:	11.5	:	:
1990	:	:	17.0	:	:	:	:	:	:	11.6	:	:
1991	14.0	:	17.4	:	:	18.3	16.3	:	:	13.8	:	:
1992	14.5	:	17.9	:	:	18.9	18.3	:	:	15.2	:	:
1993	15.3	:	18.9	:	:	19.1	18.1	:	22.2	15.5	:	:
1994	13.1	:	20.0	:	:	18.0	17.2	:	21.7	15.1	:	:
1995	10.1	11.2	19.5	:	8.1	15.1	17.0	8.9	17.9	14.7	:	16.5
1996	10.3	11.4	18.9	:	8.5	13.4	17.1	8.8	17.1	14.3	:	16.6
1997	9.0	12.0	17.9	:	9.6	12.6	17.1	9.4	16.6	13.8	:	16.4
1998	10.2	12.1	17.4	:	10.8	13.1	16.3	10.5	16.4	13.2	:	16.0
1999	11.2	12.6	16.8	:	12.2	13.3	16.8	10.4	16.1	12.7	:	15.8
2000	12.4	12.9	16.2	:	11.5	12.8	16.0	9.7	15.6	12.5	:	15.3
2001	11.7	12.7	16.3	:	11.3	12.7	16.9	9.7	15.7	12.8	:	15.4
2002	11.9	13.0	16.4	:	10.0	13.3	17.0	9.3	15.9	12.8	:	15.6
2003	11.2	12.8	17.1	:	9.8	13.9	16.9	8.4	16.4	12.7	:	15.8
2004	11.2	12.3	16.9	:	9.7	14.0	16.0	8.7	16.0	12.7	:	15.6
2005	10.6	12.0	16.3	:	9.3	14.5	15.7	8.9	15.7	12.6	:	15.5
2006	10.2	12.2	15.4	:	9.2	15.0	15.2	8.8	15.2	12.4	:	15.1
2007	9.6	12.5	14.9	:	9.8	15.5	14.2	9.2	14.4	12.5	:	14.8
2008	10.1	12.4	14.7	:	11.6	15.9	14.0	10.4	14.4	13.0	:	15.2
2009	12.1	13.5	16.7	13.8	16.3	16.5	14.7	12.7	15.7	14.9	16.9	17.0
2010	12.6	13.7	16.9	14.0	14.5	16.0	14.8	12.9	14.7	14.9	16.9	16.9
2011	11.9	13.8	17.1	14.3	12.6	15.6	14.1	12.0	14.1	14.9	16.6	16.6
2012	11.6	13.9	17.2	14.1	12.1	15.5	14.2	11.3	14.5	15.5	16.9	16.9
2013	12.5	14.0	17.2	13.6	11.3	15.3	14.6	10.8	14.8	15.3	17.1	17.1
2014	12.7	14.0	17.5	14.0	11.1	14.8	14.6	10.8	14.7	14.9	17.0	17.0
2015	12.6	13.9	17.4	13.9	10.8	14.5	14.5	10.8	14.5	14.5	16.8	16.8

1) Former EU-27

Table 43C

Social benefits other than social transfers in kind; general government  
ESA 1995

(National currency; annual percentage change)

	BE	DE 1)	EE	IE	EL	ES	FR	IT	CY	LV	LU	MT	NL	AT	PT	SI	SK	FI	EA-18 2)
1971	11.7	12.5	:	:	:	:	:	:	:	:	:	:	18.7	:	:	:	:	:	:
1972	16.4	14.0	:	:	:	:	:	:	:	:	:	:	18.7	:	:	:	:	:	:
1973	18.0	12.1	:	:	:	:	:	:	:	:	:	:	17.8	:	:	:	:	:	:
1974	21.2	16.3	:	:	:	:	:	:	:	:	:	:	20.8	:	:	:	:	:	:
1975	30.3	24.6	:	:	:	:	:	:	:	:	:	:	22.3	:	:	:	:	:	:
1976	15.5	7.5	:	:	:	:	:	:	:	:	:	:	16.0	:	:	:	:	25.2	:
1977	13.0	6.2	:	:	:	:	:	:	:	:	:	:	10.2	11.6	:	:	:	23.4	:
1978	9.1	4.5	:	:	:	:	:	:	:	:	:	:	11.8	15.4	29.7	:	:	14.0	:
1979	9.7	5.6	:	:	:	:	14.6	:	:	:	:	:	8.9	8.9	20.8	:	:	9.2	:
1980	9.3	5.9	:	:	:	:	15.9	:	:	:	:	:	8.8	6.7	44.4	:	:	11.9	:
1981	12.6	8.1	:	:	:	:	19.2	34.6	:	:	:	:	8.6	9.4	40.1	:	:	15.6	:
1982	9.3	6.3	:	:	:	:	19.2	19.8	:	:	:	:	10.2	9.6	29.6	:	:	22.3	:
1983	9.3	1.2	:	:	:	:	11.9	23.4	:	:	:	:	5.3	7.3	25.5	:	:	19.0	:
1984	4.4	1.3	:	:	:	:	9.9	11.4	:	:	:	:	0.8	6.0	21.2	:	:	13.1	:
1985	3.9	2.1	:	:	:	:	8.5	14.6	:	:	:	:	-1.9	7.6	23.3	:	:	15.2	:
1986	3.3	3.7	:	8.8	:	:	6.3	10.4	:	:	:	:	0.4	6.0	29.3	:	:	10.5	:
1987	1.8	4.9	:	4.1	:	:	3.4	8.3	:	:	:	:	1.3	6.8	21.1	:	:	9.7	:
1988	2.8	4.7	:	3.8	:	:	6.2	10.9	:	:	:	:	2.1	2.8	16.7	:	:	7.7	:
1989	4.4	4.8	:	-2.0	21.4	:	5.8	13.0	:	:	:	:	2.1	4.1	14.8	:	:	9.1	:
1990	5.1	4.3	:	11.3	19.8	:	6.3	10.6	:	:	:	:	12.4	7.2	22.5	:	:	16.1	:
1991	8.0	1.2	:	9.5	22.1	:	6.4	10.0	:	294.7	16.2	:	3.0	7.2	23.5	:	:	19.3	:
1992	5.7	12.5	:	10.0	15.0	:	6.0	11.8	:	527.5	8.4	:	3.9	8.2	15.3	:	:	17.9	:
1993	5.0	9.1	:	7.2	14.8	:	5.6	6.3	:	107.5	13.1	:	2.5	10.9	15.2	:	:	7.9	:
1994	3.2	6.3	27.3	5.8	15.6	:	3.0	7.2	:	48.4	7.1	:	-2.6	6.0	22.0	:	10.0	5.2	:
1995	3.0	6.1	32.1	-7.3	13.8	:	3.1	4.6	:	10.0	6.7	:	-2.5	6.0	0.3	:	29.9	0.7	:
1996	2.7	5.9	36.3	5.7	12.0	5.0	3.3	7.5	8.9	21.5	3.9	13.8	0.5	3.0	7.6	13.9	11.7	0.6	5.6
1997	3.0	2.3	18.1	16.2	12.0	3.0	3.7	7.2	11.3	13.1	6.5	6.9	-0.6	0.1	6.3	16.7	6.4	0.2	1.8
1998	2.2	1.1	14.8	5.9	10.0	2.8	2.3	2.3	9.4	17.0	4.4	6.3	-0.3	2.1	10.6	11.0	9.4	0.4	1.6
1999	1.8	3.6	16.1	1.2	7.1	4.3	3.0	4.4	9.2	19.6	7.5	6.3	0.9	4.2	7.0	12.1	12.6	1.9	4.2
2000	2.8	-0.3	3.7	6.1	13.0	7.3	2.3	2.8	10.4	-7.7	7.2	2.2	1.4	4.0	11.2	11.1	5.2	-1.3	2.1
2001	4.1	3.7	8.2	20.2	11.6	5.9	3.4	3.5	10.3	-0.8	9.0	7.1	5.4	3.0	8.6	11.4	9.0	3.4	4.2
2002	6.2	3.9	9.1	18.1	7.5	8.0	5.2	5.8	14.7	0.1	11.4	6.5	4.2	4.1	9.4	11.8	9.8	6.0	5.3
2003	4.7	2.8	11.6	7.1	13.0	6.2	4.1	4.9	18.3	3.4	11.4	4.0	5.6	3.5	12.3	8.5	-4.2	3.9	4.3
2004	3.8	0.5	15.9	10.2	5.6	7.6	4.5	4.6	13.9	13.2	4.0	2.9	2.1	2.6	7.8	7.4	14.4	3.6	3.4
2005	3.5	0.4	12.0	13.5	-5.5	7.0	4.5	3.2	12.7	10.9	8.3	6.9	0.4	2.6	8.0	4.8	10.6	2.8	2.8
2006	3.4	-0.8	16.4	11.1	12.2	6.9	4.5	4.0	3.2	19.1	4.5	3.0	3.3	3.4	5.4	5.3	6.9	2.2	3.1
2007	4.7	-1.9	17.6	13.4	11.3	8.8	4.1	4.9	2.7	16.6	5.8	8.2	1.5	2.7	5.3	4.8	8.9	2.3	3.0
2008	6.4	0.8	25.0	13.8	14.5	11.1	3.5	4.8	14.0	24.4	11.1	5.0	4.4	4.6	5.5	10.2	6.5	4.9	4.5
2009	7.3	5.5	13.3	10.3	7.3	12.7	6.6	5.2	8.1	25.7	11.4	6.8	6.7	6.3	10.3	6.8	13.7	9.8	6.9
2010	2.9	0.8	-3.6	-1.2	-3.8	5.2	3.3	2.4	10.2	-3.2	4.2	4.7	4.8	3.7	3.1	4.3	7.9	4.7	2.5
2011	4.3	-1.0	-0.4	2.3	-0.4	0.9	3.1	1.9	5.6	-4.7	3.4	3.9	3.0	1.2	0.9	4.5	0.7	3.5	1.4
2012	5.3	1.1	3.0	-0.6	-4.1	2.8	3.6	2.3	-0.8	-1.5	6.8	6.1	2.9	3.7	-0.5	-2.2	4.5	6.6	2.4
2013	4.4	2.3	4.8	-2.4	-12.2	1.4	3.1	2.7	-0.3	4.9	5.2	4.1	5.0	3.9	5.3	0.1	2.0	5.8	2.4
2014	2.6	2.8	5.9	-2.0	4.0	1.4	2.1	2.2	3.5	2.2	5.4	4.0	2.0	3.5	-1.3	0.8	-0.1	3.6	2.3
2015	4.2	3.5	5.6	-0.1	-3.2	2.0	2.0	2.0	1.7	2.9	4.4	5.0	6.2	3.2	0.5	0.6	1.4	1.4	2.6

1) 1971-91 D\_W

2) EUR; 1971-1998 ECU; Euro area; 1971-91 including D\_W

Table 43C

Social benefits other than social transfers in kind; general government  
ESA 1995

(National currency; annual percentage change)

	BG	CZ	DK	HR	LT	HU	PL	RO	SE	UK	EU-28 1)	EU-27 2)
1971	:	:	:	:	:	:	:	:	:	10.2	:	:
1972	:	:	14.9	:	:	:	:	:	:	20.3	:	:
1973	:	:	9.4	:	:	:	:	:	:	10.7	:	:
1974	:	:	27.8	:	:	:	:	:	:	22.3	:	:
1975	:	:	23.2	:	:	:	:	:	:	31.8	:	:
1976	:	:	15.4	:	:	:	:	:	:	24.3	:	:
1977	:	:	16.3	:	:	:	:	:	:	18.6	:	:
1978	:	:	17.7	:	:	:	:	:	:	19.1	:	:
1979	:	:	14.5	:	:	:	:	:	:	18.6	:	:
1980	:	:	16.1	:	:	:	:	:	:	22.6	:	:
1981	:	:	17.4	:	:	:	:	:	:	23.2	:	:
1982	:	:	16.0	:	:	:	:	:	:	16.3	:	:
1983	:	:	7.1	:	:	:	:	:	:	8.6	:	:
1984	:	:	7.5	:	:	:	:	:	:	7.8	:	:
1985	:	:	3.7	:	:	:	:	:	:	9.0	:	:
1986	:	:	3.0	:	:	:	:	:	:	8.4	:	:
1987	:	:	10.1	:	:	:	:	:	:	4.2	:	:
1988	:	:	11.7	:	:	:	:	:	:	3.1	:	:
1989	:	:	10.6	:	:	:	:	:	:	4.4	:	:
1990	:	:	1.5	:	:	:	:	:	:	9.6	:	:
1991	:	:	6.9	:	:	:	:	:	:	24.2	:	:
1992	53.3	:	6.4	:	:	21.6	59.2	:	:	14.9	:	:
1993	56.4	:	6.4	:	:	21.6	34.4	:	:	8.0	:	:
1994	51.3	:	13.4	:	:	15.8	36.7	:	4.2	3.0	:	:
1995	28.4	:	1.7	:	:	8.3	35.4	:	-10.9	3.8	:	:
1996	83.3	16.9	1.7	:	31.4	8.6	26.0	47.2	-2.1	3.1	:	5.6
1997	835.9	13.4	-0.2	:	35.7	16.2	21.9	140.1	0.8	2.7	:	4.1
1998	54.9	9.9	0.4	:	24.8	22.9	11.6	62.8	3.9	0.9	:	2.0
1999	15.4	8.9	0.9	:	9.9	12.9	14.3	46.6	3.8	1.1	:	4.2
2000	24.7	8.0	2.7	:	-1.0	10.3	6.3	36.9	2.2	3.2	:	3.8
2001	5.0	6.3	3.8	:	4.4	14.2	10.8	46.4	4.7	7.1	:	4.5
2002	11.0	6.8	3.7	:	-5.2	19.3	4.0	23.2	5.0	4.8	:	5.1
2003	1.9	3.8	6.3	:	7.3	14.5	4.0	18.1	7.3	5.7	:	3.0
2004	10.7	4.1	3.1	:	9.1	10.4	3.9	29.7	2.4	5.8	:	4.0
2005	7.8	4.5	1.6	:	10.1	11.1	3.8	18.7	2.1	4.5	:	3.3
2006	9.7	8.7	-0.1	:	12.8	11.0	4.8	18.4	2.7	3.5	:	3.4
2007	9.3	11.8	0.6	:	27.0	8.9	3.4	26.3	0.5	6.8	:	3.8
2008	21.6	4.5	2.2	:	33.9	8.9	7.3	39.1	2.9	6.7	:	3.1
2009	18.0	6.8	7.8	:	15.9	0.4	10.4	19.7	5.7	10.8	:	5.0
2010	7.1	1.7	6.9	-0.1	-7.9	0.1	6.2	6.1	0.7	4.8	3.9	3.9
2011	0.8	1.8	2.9	3.8	-2.6	1.7	2.6	-1.3	0.0	3.5	1.6	1.6
2012	1.8	1.3	2.9	-1.3	2.2	0.8	5.0	-0.4	4.8	5.6	3.7	3.8
2013	7.2	1.9	1.6	-4.1	-1.8	2.4	5.4	2.3	4.6	2.4	1.9	1.9
2014	4.7	3.1	4.6	3.3	3.0	1.3	4.6	4.7	3.2	1.8	2.5	2.5
2015	2.7	3.5	2.9	1.6	2.8	2.8	4.0	5.4	3.4	1.5	2.5	2.5

1) EUR; 1971-1998 ECU

2) EUR; 1971-1998 ECU; Former EU-27

Table 44A

Social transfers in kind supplied to households via market producers; general government  
ESA 1995

(National currency)

	BE	DE 1)	EE	IE	EL	ES	FR	IT	CY	LV	LU	MT	NL	AT	PT	SI	SK	FI	EA-18 2)
	Mrd EURO- BEF	Mrd EURO- DEM	Mrd EURO- EEK	Mrd EURO- IEP	Mrd EURO- GRD	Mrd EURO- ESP	Mrd EURO- FRF	Mrd EURO- ITL	Mrd EURO- CYP	Mrd EURO- LVL	Mrd EURO- LUF	Mrd EURO- MTL	Mrd EURO- NLG	Mrd EURO- ATS	Mrd EURO- PTE	Mrd EURO- SIT	Mrd EURO- SKK	Mrd EURO- FIM	Mrd EUR
1970	1.02	13.3	:	:	:	:	:	:	:	:	:	:	1.85	:	:	:	:	:	:
1971	1.20	16.2	:	:	:	:	:	:	:	:	:	:	2.39	:	:	:	:	:	:
1972	1.40	19.0	:	:	:	:	:	:	:	:	:	:	2.98	:	:	:	:	:	:
1973	1.67	22.6	:	:	:	:	:	:	:	:	:	:	3.49	:	:	:	:	:	:
1974	2.02	27.3	:	:	:	:	:	:	:	:	:	:	4.19	:	:	:	:	:	:
1975	2.55	32.2	:	:	:	:	:	:	:	:	:	:	5.13	:	:	:	:	0.165	:
1976	3.08	35.4	:	:	:	:	:	:	:	:	:	:	5.96	1.97	:	:	:	0.204	:
1977	3.34	37.2	:	:	:	:	:	:	:	:	:	:	6.71	2.20	0.071	:	:	0.236	:
1978	3.69	40.0	:	:	:	:	11.2	:	:	:	:	:	7.42	2.43	0.059	:	:	0.247	:
1979	3.99	43.0	:	:	:	:	12.9	:	:	:	:	:	8.08	2.65	0.059	:	:	0.272	:
1980	4.24	47.3	:	:	:	:	15.2	3.85	:	:	:	:	8.91	2.92	0.098	:	:	0.315	:
1981	4.76	51.3	:	:	:	:	18.6	4.65	:	:	:	:	9.68	3.18	0.101	:	:	0.376	:
1982	5.15	52.3	:	:	:	:	21.6	5.99	:	:	:	:	10.56	3.37	0.103	:	:	0.388	:
1983	5.59	53.9	:	:	:	:	24.1	7.09	:	:	:	:	10.88	3.54	0.143	:	:	0.413	:
1984	6.04	57.7	:	:	:	:	27.5	7.78	:	:	:	:	10.77	3.69	0.206	:	:	0.478	:
1985	6.36	60.8	:	0.401	:	:	31.0	9.12	:	:	:	:	12.22	3.90	0.198	:	:	0.540	:
1986	6.70	63.9	:	0.434	:	:	34.0	9.86	:	:	:	:	13.11	4.16	0.243	:	:	0.616	:
1987	7.47	66.9	:	0.455	:	:	35.6	12.14	:	:	:	:	14.07	4.39	0.288	:	:	0.687	:
1988	7.61	72.3	:	0.479	0.000	:	39.3	14.10	:	:	:	:	14.31	4.68	0.381	:	:	0.745	:
1989	8.17	70.5	:	0.511	0.000	:	41.9	15.18	:	:	:	:	14.92	4.79	0.467	:	:	0.833	:
1990	8.83	76.7	:	0.538	0.000	:	44.3	18.04	:	0.000	0.377	:	15.81	5.07	0.574	:	:	0.966	:
1991		86.0																	
1991	9.75	99.3	:	0.582	0.000	:	47.4	19.12	:	0.000	0.402	:	17.66	5.46	0.698	:	:	1.072	:
1992	10.70	113.9	:	0.629	0.000	:	49.9	19.73	:	0.000	0.440	:	19.75	5.89	0.850	:	:	1.062	:
1993	10.97	116.7	0.007	0.670	0.000	:	53.3	18.97	:	0.000	0.514	:	20.79	6.43	1.022	:	:	1.076	:
1994	11.29	127.1	0.016	0.733	0.000	:	54.9	18.28	:	0.000	0.532	:	21.74	6.91	1.032	:	0.588	1.158	:
1995	12.27	136.1	0.036	0.730	0.000	9.51	57.5	18.14	0.00	0.000	0.579	0.01	22.66	7.23	1.362	0.180	0.049	1.353	274.6
1996	13.14	142.8	0.041	0.813	0.000	10.15	59.7	19.43	0.00	0.000	0.663	0.01	22.14	7.42	1.566	0.197	0.534	1.568	285.6
1997	13.15	142.3	0.051	0.938	0.000	10.37	62.1	20.46	0.00	0.000	0.695	0.01	24.00	8.94	1.709	0.235	0.590	1.528	285.9
1998	13.71	144.7	0.082	1.044	0.000	12.13	64.9	21.56	0.00	0.000	0.699	0.01	25.38	9.44	1.887	0.276	0.649	1.830	296.3
1999	14.60	148.3	0.093	1.150	0.000	13.49	67.1	23.63	0.00	0.000	0.879	0.01	26.78	10.08	2.143	0.305	0.722	1.948	311.2
2000	15.59	152.8	0.096	1.379	0.000	14.78	71.4	27.54	0.00	0.000	0.903	0.01	29.19	10.41	2.282	0.368	0.771	2.111	329.5
2001	16.76	157.7	0.108	1.659	0.000	16.03	76.0	31.76	0.00	0.000	1.058	0.02	31.97	10.73	2.550	0.430	0.864	2.379	349.8
2002	17.44	162.7	0.113	1.975	0.000	17.89	81.7	33.68	0.00	0.070	1.137	0.02	36.16	11.29	2.721	0.485	1.043	2.620	370.8
2003	18.94	166.7	0.114	2.234	0.000	18.66	87.6	34.82	0.01	0.080	1.239	0.02	38.96	11.71	4.381	0.523	1.366	2.908	389.9
2004	20.32	163.5	0.136	2.510	0.000	21.18	92.3	37.94	0.00	0.071	1.436	0.02	40.13	12.52	4.766	0.556	1.398	3.180	401.6
2005	21.36	167.4	0.151	2.853	4.543	23.38	96.0	40.24	0.01	0.087	1.525	0.03	41.43	13.01	5.205	0.593	2.190	3.403	422.9
2006	21.81	171.6	0.170	3.254	5.323	26.17	100.9	41.30	0.02	0.098	1.623	0.03	51.75	13.81	5.908	0.635	2.426	3.652	450.0
2007	22.97	178.3	0.216	3.663	5.887	26.06	105.5	41.86	0.02	0.162	1.656	0.03	55.89	14.68	6.673	0.662	2.750	3.854	470.6
2008	25.25	185.8	0.259	4.057	6.750	28.85	109.8	42.78	0.02	0.198	1.736	0.04	59.34	15.54	7.193	0.720	3.160	4.311	495.8
2009	27.12	196.9	0.272	3.966	7.131	31.63	111.3	44.72	0.03	0.190	1.874	0.04	64.11	15.89	8.348	0.789	3.285	4.568	522.2
2010	27.88	203.0	0.264	4.209	7.241	31.51	114.8	45.55	0.02	0.193	1.951	0.04	66.37	16.22	8.397	0.783	3.482	4.853	536.8
2011	29.57	207.5	0.281	4.193	7.137	30.46	117.6	44.44	0.01	0.222	1.998	0.05	68.13	16.90	7.968	0.793	3.393	5.080	545.7
2012	31.09	213.1	0.311	4.336	5.712	28.31	120.6	43.49	0.01	0.238	2.136	0.04	70.91	17.58	7.495	0.765	3.502	5.273	554.9
2013	31.74	223.9	0.329	4.516	4.537	27.94	124.1	43.20	0.01	0.249	2.308	0.05	70.53	18.10	7.605	0.770	3.664	5.518	569.0
2014	32.88	235.1	0.354	4.516	2.953	28.08	127.4	43.34	0.01	0.261	2.409	0.07	72.85	18.68	7.294	0.793	3.739	5.628	586.4
2015	34.20	245.7	0.380	4.516	2.952	28.22	129.4	44.04	0.01	0.307	2.520	0.07	73.55	19.24	7.042	0.817	3.888	5.741	602.6

1) 1970-91 D\_W

2) 1970-1998 ECU; Euro area; 1970-91 including D\_W



Table 44A

Social transfers in kind supplied to households via market producers; general government  
ESA 1995

(National currency)

	BG	CZ	DK	HR	LT	HU	PL	RO	SE	UK	EU-28 1)	EU-27 2)
	Mrd BGN	Mrd CZK	Mrd DKK	Mrd HRK	Mrd LTL	Mrd HUF	Mrd PLN	Mrd RON	Mrd SEK	Mrd GBP	Mrd EUR	Mrd EUR
1970	:	:	:	:	:	:	:	:	:	:	:	:
1971	:	:	0.59	:	:	:	:	:	:	:	:	:
1972	:	:	0.71	:	:	:	:	:	:	:	:	:
1973	:	:	0.70	:	:	:	:	:	:	:	:	:
1974	:	:	0.88	:	:	:	:	:	:	:	:	:
1975	:	:	0.78	:	:	:	:	:	:	:	:	:
1976	:	:	0.86	:	:	:	:	:	:	:	:	:
1977	:	:	2.27	:	:	:	:	:	:	:	:	:
1978	:	:	2.67	:	:	:	:	:	:	:	:	:
1979	:	:	3.28	:	:	:	:	:	:	:	:	:
1980	:	:	3.43	:	:	:	:	:	:	:	:	:
1982	:	:	4.29	:	:	:	:	:	:	:	:	:
1983	:	:	4.94	:	:	:	:	:	:	:	:	:
1984	:	:	5.17	:	:	:	:	:	:	:	:	:
1985	:	:	3.96	:	:	:	:	:	:	:	:	:
1986	:	:	4.94	:	:	:	:	:	:	0	:	:
1987	:	:	7.10	:	:	:	:	:	:	0	:	:
1988	:	:	8.38	:	:	:	:	:	:	0	:	:
1989	:	:	8.49	:	:	:	:	:	:	0	:	:
1990	:	:	9.43	:	:	:	:	:	:	0	:	:
1991	0.015	:	11.02	:	:	:	:	:	:	0	:	:
1992	0.023	:	11.98	:	:	:	:	:	:	0	:	:
1993	0.031	:	12.48	:	:	:	:	:	29.4	0	:	:
1994	0.047	:	12.87	:	:	:	:	:	34.1	0	:	:
1995	0.000	74.9	13.20	:	0.433	139.4	6.06	0.100	37.6	0	:	285.8
1996	0.000	88.4	13.64	:	0.617	179.3	6.29	0.160	40.7	0	:	298.1
1997	0.000	95.2	14.24	:	0.497	230.0	6.73	0.360	38.2	0	:	298.3
1998	0.000	104.8	15.01	:	0.828	286.0	7.02	0.460	44.0	0	:	309.8
1999	0.000	111.1	15.43	:	0.777	308.4	11.35	0.560	48.7	0	:	326.2
2000	0.097	115.4	16.13	:	0.648	339.1	14.39	0.710	58.2	0	:	347.3
2001	0.821	127.5	17.43	:	0.629	388.5	14.84	0.720	63.4	0	:	369.2
2002	0.472	145.1	19.10	:	0.758	460.7	15.35	0.510	73.8	0	:	392.6
2003	0.554	153.1	20.08	:	0.840	520.5	16.81	2.020	77.9	0	:	412.9
2004	0.524	163.3	21.03	:	0.915	614.3	19.32	3.540	77.1	0	:	426.1
2005	0.507	169.9	22.06	:	1.315	710.7	18.60	4.070	80.1	0	:	449.4
2006	0.561	173.5	23.69	:	1.390	845.4	22.57	4.600	85.2	0	:	479.5
2007	0.718	187.1	25.08	:	1.579	726.9	23.74	4.990	90.5	0	:	501.9
2008	1.060	198.6	26.40	:	1.949	729.4	26.47	6.150	97.9	0	:	530.7
2009	1.102	219.0	27.12	7.237	1.853	737.6	29.26	5.090	109.5	0	557.1	556.1
2010	1.164	222.4	27.81	6.087	1.853	687.9	31.08	6.010	119.6	0	575.5	574.7
2011	1.404	227.6	27.42	6.095	2.140	727.6	32.64	7.920	127.6	0	587.3	586.5
2012	1.465	233.0	27.42	7.223	2.019	647.8	35.69	7.830	131.7	0	597.8	596.8
2013	1.540	234.3	27.40	7.335	2.041	635.7	38.31	9.550	138.4	0	613.5	612.5
2014	1.648	240.1	28.00	7.006	2.062	669.8	41.15	10.120	145.3	0	631.7	630.8
2015	1.717	247.4	28.78	6.811	2.083	688.3	43.41	10.610	151.1	0	649.6	648.7

1) 1970-1998 ECU

2) 1970-1998 ECU; Former EU-27

Table 44B

Social transfers in kind supplied to households via market producers; general government  
ESA 1995

(Percentage of GDP at market prices (excessive deficit procedure))

	BE	DE 1)	EE	IE	EL	ES	FR	IT	CY	LV	LU	MT	NL	AT	PT	SI	SK	FI	EA-18 2)
1970	3.1	3.7	:	:	:	:	:	:	:	:	:	:	3.2	:	:	:	:	:	:
1971	3.3	4.1	:	:	:	:	:	:	:	:	:	:	3.6	:	:	:	:	:	:
1972	3.5	4.4	:	:	:	:	:	:	:	:	:	:	4.0	:	:	:	:	:	:
1973	3.6	4.7	:	:	:	:	:	:	:	:	:	:	4.1	:	:	:	:	:	:
1974	3.8	5.2	:	:	:	:	:	:	:	:	:	:	4.3	:	:	:	:	:	:
1975	4.3	5.8	:	:	:	:	:	:	:	:	:	:	4.8	:	:	:	:	0.9	:
1976	4.6	5.9	:	:	:	:	:	:	:	:	:	:	4.9	3.6	:	:	:	1.0	:
1977	4.6	5.8	:	:	:	:	:	:	:	:	:	:	5.1	3.6	1.8	:	:	1.1	:
1978	4.7	5.9	:	:	:	:	3.3	:	:	:	:	:	5.2	3.8	1.2	:	:	1.0	:
1979	4.7	5.8	:	:	:	:	3.3	:	:	:	:	:	5.3	3.7	0.9	:	:	0.9	:
1980	4.7	6.0	:	:	:	:	3.4	1.9	:	:	:	:	5.5	3.8	1.2	:	:	0.9	:
1981	5.0	6.2	:	:	:	:	3.7	1.9	:	:	:	:	5.6	3.9	1.0	:	:	1.0	:
1982	5.0	6.1	:	:	:	:	3.8	2.1	:	:	:	:	5.9	3.9	0.9	:	:	0.9	:
1983	5.1	6.0	:	:	:	:	3.8	2.1	:	:	:	:	5.9	3.8	0.9	:	:	0.9	:
1984	5.1	6.1	:	:	:	:	4.0	2.0	:	:	:	:	5.5	3.8	1.1	:	:	0.9	:
1985	5.1	6.2	:	1.6	:	:	4.2	2.1	:	:	:	:	6.1	3.8	0.9	:	:	0.9	:
1986	5.1	6.2	:	1.6	:	:	4.2	2.1	:	:	:	:	6.3	3.8	0.9	:	:	1.0	:
1987	5.5	6.3	:	1.6	:	:	4.2	2.3	:	:	:	:	6.7	3.9	0.9	:	:	1.0	:
1988	5.2	6.4	:	1.5	0.0	:	4.3	2.4	:	:	:	:	6.6	4.0	1.0	:	:	1.0	:
1989	5.2	5.9	:	1.5	0.0	:	4.3	2.4	:	:	:	:	6.5	3.8	1.0	:	:	1.0	:
1990	5.3	5.9	:	1.4	0.0	:	4.3	2.6	:	0.0	3.6	:	6.5	3.7	1.0	:	:	1.1	:
1991		6.1																	
1991	5.5	6.5	:	1.5	0.0	:	4.4	2.5	:	0.0	3.5	:	6.9	3.7	1.1	:	:	1.3	:
1992	5.8	6.9	:	1.5	0.0	:	4.5	2.4	:	0.0	3.6	:	7.4	3.8	1.2	:	:	1.3	:
1993	5.8	6.9	0.5	1.5	0.0	:	4.8	2.3	:	0.0	3.8	:	7.5	4.0	1.4	:	:	1.3	:
1994	5.6	7.1	0.8	1.5	0.0	:	4.7	2.1	:	0.0	3.7	:	7.5	4.1	1.3	:	3.5	1.3	:
1995	5.9	7.4	1.3	1.4	0.0	2.1	4.8	1.9	0.0	0.0	3.8	0.3	7.4	4.1	1.6	1.7	0.3	1.4	4.9
1996	6.2	7.6	1.1	1.4	0.0	2.1	4.9	1.9	0.0	0.0	4.2	0.3	6.9	4.1	1.7	1.6	2.5	1.6	4.9
1997	5.9	7.4	1.1	1.4	0.0	2.1	4.9	1.9	0.0	0.0	4.2	0.3	7.0	4.8	1.7	1.7	2.5	1.4	4.8
1998	6.0	7.4	1.6	1.3	0.0	2.2	4.9	2.0	0.0	0.0	4.0	0.3	7.0	4.9	1.7	1.8	2.5	1.6	4.8
1999	6.1	7.4	1.7	1.3	0.0	2.3	4.9	2.1	0.0	0.0	4.4	0.3	6.9	5.1	1.8	1.8	2.6	1.6	4.8
2000	6.2	7.5	1.6	1.3	0.0	2.3	5.0	2.3	0.0	0.0	4.1	0.3	7.0	5.0	1.8	2.0	2.5	1.6	4.9
2001	6.5	7.5	1.6	1.4	0.0	2.4	5.1	2.5	0.0	0.0	4.7	0.4	7.1	5.0	1.9	2.1	2.5	1.7	4.9
2002	6.5	7.6	1.4	1.5	0.0	2.5	5.3	2.6	0.0	0.9	4.7	0.4	7.8	5.1	1.9	2.1	2.8	1.8	5.1
2003	6.9	7.8	1.3	1.6	0.0	2.4	5.5	2.6	0.1	0.9	4.8	0.5	8.2	5.2	3.1	2.1	3.4	2.0	5.2
2004	7.0	7.4	1.4	1.7	0.0	2.5	5.6	2.7	0.0	0.7	5.2	0.5	8.2	5.3	3.2	2.0	3.1	2.1	5.1
2005	7.0	7.5	1.3	1.8	2.4	2.6	5.6	2.8	0.1	0.7	5.0	0.6	8.1	5.3	3.4	2.1	4.4	2.2	5.2
2006	6.8	7.4	1.3	1.8	2.6	2.7	5.6	2.8	0.1	0.6	4.8	0.6	9.6	5.3	3.7	2.0	4.4	2.2	5.2
2007	6.8	7.3	1.3	1.9	2.6	2.5	5.6	2.7	0.1	0.8	4.4	0.6	9.8	5.4	3.9	1.9	4.5	2.1	5.2
2008	7.3	7.5	1.6	2.3	2.9	2.7	5.7	2.7	0.1	0.9	4.6	0.6	10.0	5.5	4.2	1.9	4.7	2.3	5.4
2009	8.0	8.3	1.9	2.4	3.1	3.0	5.9	2.9	0.2	1.0	5.3	0.7	11.2	5.8	5.0	2.2	5.2	2.7	5.8
2010	7.8	8.1	1.8	2.7	3.3	3.0	5.9	2.9	0.1	1.1	5.0	0.6	11.3	5.7	4.9	2.2	5.3	2.7	5.8
2011	8.0	7.9	1.7	2.6	3.4	2.9	5.9	2.8	0.1	1.1	4.8	0.7	11.4	5.6	4.7	2.2	4.9	2.7	5.8
2012	8.3	8.0	1.8	2.6	3.0	2.8	5.9	2.8	0.0	1.1	5.0	0.6	11.8	5.7	4.5	2.2	4.9	2.7	5.8
2013	8.3	8.2	1.8	2.8	2.5	2.7	6.0	2.8	0.0	1.1	5.1	0.7	11.7	5.8	4.6	2.2	5.1	2.9	5.9
2014	8.4	8.3	1.8	2.7	1.6	2.7	6.0	2.7	0.1	1.1	5.0	0.9	11.8	5.8	4.3	2.2	5.0	2.9	6.0
2015	8.5	8.4	1.8	2.6	1.6	2.6	6.0	2.7	0.1	1.2	5.1	1.0	11.6	5.7	4.1	2.2	5.0	2.8	5.9

1) 1970-91 D\_W

2) Euro area; 1970-91 including D\_W

Table 44B

Social transfers in kind supplied to households via market producers; general government  
ESA 1995

(Percentage of GDP at market prices (excessive deficit procedure))

	BG	CZ	DK	HR	LT	HU	PL	RO	SE	UK	EU-28	EU-27 <sup>1)</sup>
1970	:	:	:	:	:	:	:	:	:	:	:	:
1971	:	:	0.4	:	:	:	:	:	:	:	:	:
1972	:	:	0.5	:	:	:	:	:	:	:	:	:
1973	:	:	0.4	:	:	:	:	:	:	:	:	:
1974	:	:	0.4	:	:	:	:	:	:	:	:	:
1975	:	:	0.3	:	:	:	:	:	:	:	:	:
1976	:	:	0.3	:	:	:	:	:	:	:	:	:
1977	:	:	0.8	:	:	:	:	:	:	:	:	:
1978	:	:	0.8	:	:	:	:	:	:	:	:	:
1979	:	:	0.9	:	:	:	:	:	:	:	:	:
1980	:	:	0.9	:	:	:	:	:	:	:	:	:
1982	:	:	0.9	:	:	:	:	:	:	:	:	:
1983	:	:	0.9	:	:	:	:	:	:	:	:	:
1984	:	:	0.9	:	:	:	:	:	:	:	:	:
1985	:	:	0.6	:	:	:	:	:	:	:	:	:
1986	:	:	0.7	:	:	:	:	:	0.0	:	:	:
1987	:	:	1.0	:	:	:	:	:	0.0	:	:	:
1988	:	:	1.1	:	:	:	:	:	0.0	:	:	:
1989	:	:	1.1	:	:	:	:	:	0.0	:	:	:
1990	:	:	1.1	:	:	:	:	:	0.0	:	:	:
1991	11.3	:	1.3	:	:	:	:	:	0.0	:	:	:
1992	11.5	:	1.3	:	:	:	:	:	0.0	:	:	:
1993	10.4	:	1.4	:	:	:	:	1.9	0.0	:	:	:
1994	8.9	:	1.3	:	:	:	:	2.0	0.0	:	:	:
1995	0.0	4.9	1.3	:	1.6	2.4	1.8	1.3	2.1	0.0	:	4.1
1996	0.0	5.0	1.3	:	1.8	2.6	1.5	1.4	2.2	0.0	:	4.0
1997	0.0	5.1	1.3	:	1.2	2.6	1.3	1.4	2.0	0.0	:	3.8
1998	0.0	5.1	1.3	:	1.8	2.8	1.2	1.3	2.2	0.0	:	3.8
1999	0.0	5.2	1.3	:	1.8	2.7	1.7	1.0	2.3	0.0	:	3.8
2000	0.4	5.1	1.2	:	1.4	2.6	1.9	0.9	2.6	0.0	:	3.8
2001	2.7	5.2	1.3	:	1.3	2.6	1.9	0.6	2.7	0.0	:	3.8
2002	1.4	5.7	1.4	:	1.4	2.7	1.9	0.3	3.0	0.0	:	3.9
2003	1.5	5.7	1.4	:	1.5	2.8	2.0	1.0	3.1	0.0	:	4.1
2004	1.3	5.6	1.4	:	1.5	3.0	2.1	1.4	2.9	0.0	:	4.0
2005	1.1	5.5	1.4	:	1.8	3.2	1.9	1.4	2.9	0.0	:	4.1
2006	1.1	5.2	1.5	:	1.7	3.6	2.1	1.3	2.9	0.0	:	4.1
2007	1.2	5.1	1.5	:	1.6	2.9	2.0	1.2	2.9	0.0	:	4.0
2008	1.5	5.2	1.5	:	1.7	2.7	2.1	1.2	3.1	0.0	:	4.2
2009	1.6	5.8	1.6	2.2	2.0	2.9	2.2	1.0	3.5	0.0	4.7	4.7
2010	1.7	5.9	1.6	1.9	1.9	2.6	2.2	1.1	3.6	0.0	4.7	4.7
2011	1.9	6.0	1.5	1.9	2.0	2.6	2.1	1.4	3.7	0.0	4.6	4.6
2012	1.9	6.1	1.5	2.2	1.8	2.3	2.2	1.3	3.7	0.0	4.6	4.6
2013	2.0	6.0	1.5	2.2	1.7	2.2	2.3	1.5	3.8	0.0	4.7	4.7
2014	2.1	6.0	1.5	2.1	1.6	2.2	2.4	1.5	3.8	0.0	4.7	4.7
2015	2.1	5.9	1.5	2.0	1.6	2.2	2.4	1.5	3.8	0.0	4.7	4.7

1) Former EU-27

Table 44C

Social transfers in kind supplied to households via market producers; general government  
ESA 1995

(National currency; annual percentage change)

	BE	DE 1)	EE	IE	EL	ES	FR	IT	CY	LV	LU	MT	NL	AT	PT	SI	SK	FI	EA-18 2)
1971	17.5	22.1	:	:	:	:	:	:	:	:	:	:	29.0	:	:	:	:	:	:
1972	16.8	17.2	:	:	:	:	:	:	:	:	:	:	25.0	:	:	:	:	:	:
1973	19.2	18.9	:	:	:	:	:	:	:	:	:	:	17.0	:	:	:	:	:	:
1974	20.8	21.0	:	:	:	:	:	:	:	:	:	:	20.1	:	:	:	:	:	:
1975	26.3	17.7	:	:	:	:	:	:	:	:	:	:	22.4	:	:	:	:	:	:
1976	20.8	9.9	:	:	:	:	:	:	:	:	:	:	16.3	:	:	:	:	23.6	:
1977	8.7	5.1	:	:	:	:	:	:	:	:	:	:	12.5	11.4	:	:	:	15.7	:
1978	10.4	7.7	:	:	:	:	:	:	:	:	:	:	10.6	10.8	-16.8	:	:	4.7	:
1979	8.1	7.4	:	:	:	:	14.9	:	:	:	:	:	9.0	8.8	0.6	:	:	10.1	:
1980	6.3	10.1	:	:	:	:	17.5	:	:	:	:	:	10.2	10.3	64.8	:	:	15.8	:
1981	12.3	8.4	:	:	:	:	22.9	20.7	:	:	:	:	8.7	8.9	3.6	:	:	19.4	:
1982	8.2	1.9	:	:	:	:	16.2	29.0	:	:	:	:	9.1	6.0	1.8	:	:	3.2	:
1983	8.6	2.9	:	:	:	:	11.5	18.3	:	:	:	:	3.0	5.2	38.3	:	:	6.4	:
1984	7.9	7.1	:	:	:	:	13.8	9.8	:	:	:	:	-1.0	4.2	44.7	:	:	15.7	:
1985	5.4	5.4	:	:	:	:	12.9	17.2	:	:	:	:	13.5	5.6	-4.0	:	:	13.0	:
1986	5.3	5.1	:	8.3	:	:	9.7	8.2	:	:	:	:	7.3	6.8	22.5	:	:	14.1	:
1987	11.5	4.7	:	4.8	:	:	4.5	23.1	:	:	:	:	7.3	5.5	18.6	:	:	11.5	:
1988	1.9	8.0	:	5.4	:	:	10.4	16.1	:	:	:	:	1.8	6.6	32.2	:	:	8.4	:
1989	7.4	-2.4	:	6.6	-	:	6.6	7.7	:	:	:	:	4.2	2.4	22.6	:	:	11.8	:
1990	8.1	8.8	:	5.3	-	:	5.9	18.9	:	:	:	:	6.0	5.8	22.9	:	:	16.0	:
1991	10.4	12.1	:	8.1	-	:	7.0	6.0	:	-	6.7	:	11.7	7.7	21.6	:	:	11.0	:
1992	9.8	14.7	:	8.2	-	:	5.3	3.2	:	-	9.5	:	11.8	7.7	21.8	:	:	-0.9	:
1993	2.5	2.4	:	6.5	-	:	6.8	-3.8	:	-	16.7	:	5.3	9.3	20.3	:	:	1.3	:
1994	2.9	8.9	118.3	9.4	-	:	2.9	-3.6	:	-	3.5	:	4.5	7.4	1.0	:	:	7.6	:
1995	8.6	7.1	131.0	-0.4	-	:	4.7	-0.7	:	-	8.8	:	4.2	4.6	32.0	:	-91.6	16.8	:
1996	7.1	5.0	13.1	11.5	-	6.7	3.8	7.1	-	-	14.4	3.0	-2.3	2.7	15.0	9.4	986.6	15.9	4.0
1997	0.1	-0.4	25.7	15.3	-	2.2	4.2	5.3	-	-	4.8	37.0	8.4	20.5	9.2	19.7	10.3	-2.6	0.1
1998	4.3	1.7	60.5	11.3	-	16.9	4.4	5.4	-	-	0.7	-2.7	5.8	5.6	10.4	17.5	10.2	19.8	3.6
1999	6.5	2.5	14.0	10.2	-	11.2	3.5	9.6	-	-	25.7	13.0	5.5	6.8	13.6	10.2	11.2	6.4	5.0
2000	6.8	3.0	2.7	19.9	-	9.6	6.4	16.5	-	-	2.7	2.7	9.0	3.3	6.5	20.8	6.8	8.4	5.9
2001	7.5	3.2	13.1	20.3	-	8.4	6.4	15.3	-	-	17.2	16.2	9.5	3.1	11.7	16.8	12.0	12.7	6.2
2002	4.0	3.1	4.2	19.0	-	11.6	7.5	6.1	-	-	7.4	27.9	13.1	5.2	6.7	12.8	20.7	10.1	6.0
2003	8.6	2.5	1.2	13.1	-	4.3	7.2	3.4	-	14.5	9.0	9.1	7.8	3.7	61.0	8.0	31.0	11.0	5.2
2004	7.3	-2.0	19.7	12.3	-	13.5	5.4	9.0	-48.2	-11.5	16.0	13.0	3.0	6.9	8.8	6.2	2.3	9.4	3.0
2005	5.1	2.4	10.4	13.7	-	10.3	4.0	6.1	200.0	22.8	6.2	12.3	3.2	3.9	9.2	6.6	56.7	7.0	5.3
2006	2.1	2.5	12.9	14.1	17.2	12.0	5.1	2.6	46.2	12.9	6.4	20.1	24.9	6.2	13.5	7.1	10.8	7.3	6.4
2007	5.3	3.9	26.9	12.5	10.6	-0.4	4.6	1.3	14.0	65.0	2.0	0.1	8.0	6.3	12.9	4.3	13.3	5.5	4.6
2008	9.9	4.2	20.2	10.8	14.7	10.7	4.1	2.2	-2.7	22.3	4.8	12.1	6.2	5.9	7.8	8.7	14.9	11.9	5.4
2009	7.4	6.0	4.7	-2.2	5.6	9.6	1.3	4.5	25.2	-4.2	8.0	11.0	8.0	2.3	16.1	9.6	4.0	6.0	5.3
2010	2.8	3.1	-2.8	6.1	1.5	-0.4	3.2	1.9	-20.1	1.4	4.1	-0.9	3.5	2.1	0.6	-0.7	6.0	6.2	2.8
2011	6.1	2.2	6.3	-0.4	-1.4	-3.3	2.4	-2.4	-43.0	15.3	2.4	16.0	2.7	4.2	-5.1	1.2	-2.6	4.7	1.7
2012	5.1	2.7	10.7	3.4	-20.0	-7.0	2.5	-2.2	-28.7	6.9	6.9	-8.1	4.1	4.0	-5.9	-3.5	3.2	3.8	1.7
2013	2.1	5.0	5.9	4.1	-20.6	-1.3	2.9	-0.6	-33.3	4.8	8.1	15.7	-0.5	3.0	1.5	0.6	4.7	4.6	2.5
2014	3.6	5.0	7.5	0.0	-34.9	0.5	2.7	0.3	72.0	4.9	4.4	38.6	3.3	3.2	-4.1	3.0	2.0	2.0	3.1
2015	4.0	4.5	7.5	0.0	0.0	0.5	1.6	1.6	0.0	17.5	4.6	8.3	1.0	3.0	-3.5	3.0	4.0	2.0	2.8

1) 1971-91 D\_W

2) EUR; 1971-1998 ECU; Euro area; 1971-91 including D\_W

Table 44C

Social transfers in kind supplied to households via market producers; general government  
ESA 1995

(National currency; annual percentage change)

	BG	CZ	DK	HR	LT	HU	PL	RO	SE	UK	EU-28 1)	EU-27 2)
1971	:	:	:	:	:	:	:	:	:	:	:	:
1972	:	:	20.4	:	:	:	:	:	:	:	:	:
1973	:	:	-1.3	:	:	:	:	:	:	:	:	:
1974	:	:	25.9	:	:	:	:	:	:	:	:	:
1975	:	:	-11.6	:	:	:	:	:	:	:	:	:
1976	:	:	9.8	:	:	:	:	:	:	:	:	:
1977	:	:	165.6	:	:	:	:	:	:	:	:	:
1978	:	:	17.6	:	:	:	:	:	:	:	:	:
1979	:	:	22.7	:	:	:	:	:	:	:	:	:
1980	:	:	4.6	:	:	:	:	:	:	:	:	:
1981	:	:	13.5	:	:	:	:	:	:	:	:	:
1982	:	:	10.1	:	:	:	:	:	:	:	:	:
1983	:	:	15.3	:	:	:	:	:	:	:	:	:
1984	:	:	4.7	:	:	:	:	:	:	:	:	:
1985	:	:	-23.5	:	:	:	:	:	:	:	:	:
1986	:	:	25.0	:	:	:	:	:	:	:	:	:
1987	:	:	43.7	:	:	:	:	:	:	-	:	:
1988	:	:	18.0	:	:	:	:	:	:	-	:	:
1989	:	:	1.3	:	:	:	:	:	:	-	:	:
1990	:	:	11.1	:	:	:	:	:	:	-	:	:
1991	:	:	16.8	:	:	:	:	:	:	-	:	:
1992	50.4	:	8.7	:	:	:	:	:	:	-	:	:
1993	34.9	:	4.2	:	:	:	:	:	:	-	:	:
1994	50.1	:	3.1	:	:	:	:	:	16.0	-	:	:
1995	-100.0	:	2.6	:	:	:	:	:	10.4	-	:	:
1996	-	18.0	3.3	:	42.7	28.6	3.7	55.8	8.3	-	:	4.3
1997	-	7.7	4.4	:	-19.4	28.3	7.0	126.7	-6.3	-	:	0.1
1998	-	10.1	5.4	:	66.5	24.3	4.2	30.7	15.3	-	:	3.8
1999	-	6.0	2.8	:	-6.2	7.9	61.8	20.6	10.5	-	:	5.3
2000	-	3.9	4.5	:	-16.6	9.9	26.8	27.7	19.7	-	:	6.5
2001	742.0	10.4	8.1	:	-2.9	14.6	3.2	1.4	8.9	-	:	6.3
2002	-42.6	13.9	9.6	:	20.6	18.6	3.4	-29.3	16.3	-	:	6.3
2003	17.5	5.5	5.1	:	10.8	13.0	9.5	293.5	5.5	-	:	5.2
2004	-5.4	6.7	4.8	:	8.9	18.0	14.9	75.6	-1.1	-	:	3.2
2005	-3.3	4.0	4.9	:	43.7	15.7	-3.7	15.1	4.0	-	:	5.5
2006	10.6	2.1	7.4	:	5.7	18.9	21.3	13.0	6.3	-	:	6.7
2007	28.0	7.8	5.9	:	13.6	-14.0	5.2	8.3	6.3	-	:	4.7
2008	47.8	6.1	5.3	:	23.4	0.4	11.5	23.4	8.1	-	:	5.7
2009	3.9	10.3	2.7	:	-4.9	1.1	10.5	-17.3	11.9	-	:	4.8
2010	5.6	1.5	2.5	-15.9	0.0	-6.7	6.2	18.2	9.2	-	3.3	3.4
2011	20.7	2.3	-1.4	0.1	15.5	5.8	5.0	31.6	6.7	-	2.0	2.1
2012	4.4	2.4	0.0	18.5	-5.7	-11.0	9.4	-1.1	3.2	-	1.8	1.8
2013	5.1	0.5	-0.1	1.5	1.1	-1.9	7.4	21.9	5.1	-	2.6	2.6
2014	7.0	2.5	2.2	-4.5	1.0	5.4	7.4	6.0	5.0	-	3.0	3.0
2015	4.2	3.0	2.8	-2.8	1.0	2.8	5.5	4.9	4.0	-	2.8	2.8

1) EUR; 1971-1998 ECU

2) EUR; 1971-1998 ECU; Former EU-27



Table 45A

Interest including flows on swaps and FRAs (Forward Rate Agreements); general government  
Excessive deficit procedure

(National currency)

	BG	CZ	DK	HR	LT	HU	PL	RO	SE	UK	EU-28 1)	EU-27 2)
	Mrd BGN	Mrd CZK	Mrd DKK	Mrd HRK	Mrd LTL	Mrd HUF	Mrd PLN	Mrd RON	Mrd SEK	Mrd GBP	Mrd EUR	Mrd EUR
1970	:	:	:	:	:	:	:	:	:	2.09	:	:
1971	:	:	1.80	:	:	:	:	:	:	2.18	:	:
1972	:	:	2.01	:	:	:	:	:	:	2.41	:	:
1973	:	:	2.19	:	:	:	:	:	:	2.83	:	:
1974	:	:	2.38	:	:	:	:	:	:	3.67	:	:
1975	:	:	2.61	:	:	:	:	:	:	4.34	:	:
1976	:	:	3.39	:	:	:	:	:	:	5.61	:	:
1977	:	:	5.12	:	:	:	:	:	:	6.61	:	:
1978	:	:	6.83	:	:	:	:	:	:	7.45	:	:
1979	:	:	12.16	:	:	:	:	:	:	9.13	:	:
1980	:	:	14.71	:	:	:	:	:	:	11.40	:	:
1982	:	:	27.85	:	:	:	:	:	:	14.78	:	:
1983	:	:	41.25	:	:	:	:	:	:	15.18	:	:
1984	:	:	54.06	:	:	:	:	:	:	16.89	:	:
1985	:	:	60.56	:	:	:	:	:	:	18.41	:	:
1986	:	:	58.61	:	:	:	:	:	:	18.46	:	:
1987	:	:	57.62	:	:	:	:	:	:	19.30	:	:
1988	:	:	56.75	:	:	:	:	:	:	19.68	:	:
1989	:	:	56.95	:	:	:	:	:	:	20.96	:	:
1990	:	:	55.31	:	:	:	:	:	:	20.90	:	:
1991	0.022	:	57.43	:	:	:	3.86	:	:	18.67	:	:
1992	0.013	:	54.63	:	:	:	6.71	:	:	18.74	:	:
1993	0.028	:	61.07	:	:	:	13.43	:	89.3	19.88	:	:
1994	0.077	:	59.99	:	:	:	14.87	:	103.9	22.78	:	:
1995	0.124	15.79	60.37	:	0.093	509	19.36	0.12	97.5	26.19	:	362.5
1996	0.343	20.38	60.63	:	0.280	644	19.28	0.20	97.7	27.87	:	383.8
1997	1.233	20.44	56.53	:	0.296	776	23.38	1.13	99.1	29.56	:	367.7
1998	0.954	22.86	52.39	:	0.509	773	24.14	1.47	94.9	30.47	:	354.1
1999	0.890	20.47	49.08	:	0.645	808	19.67	2.79	82.6	26.45	:	325.7
2000	1.144	18.13	46.43	:	0.800	696	22.51	3.19	78.5	26.61	:	333.1
2001	1.293	23.79	44.72	:	0.737	716	24.34	4.04	65.8	23.97	:	332.4
2002	0.753	29.48	41.88	:	0.685	694	23.35	3.74	68.9	21.19	:	313.8
2003	0.797	28.69	37.33	:	0.711	773	25.06	3.16	50.9	22.17	:	301.9
2004	0.760	32.15	34.41	:	0.586	916	25.48	3.66	42.4	23.44	:	298.6
2005	0.732	34.22	28.94	:	0.583	914	27.51	3.57	45.0	26.37	:	302.3
2006	0.691	35.76	26.72	:	0.607	923	28.14	2.88	47.2	26.65	:	309.3
2007	0.709	40.08	26.34	:	0.691	1040	27.19	2.96	54.0	30.84	:	336.6
2008	0.611	40.44	25.10	:	0.760	1110	28.33	3.67	52.9	33.37	:	347.3
2009	0.522	48.36	29.24	6.43	1.166	1206	35.49	7.67	29.9	27.85	311.4	310.5
2010	0.508	53.07	29.09	7.16	1.699	1093	38.07	8.01	27.2	43.97	337.6	336.6
2011	0.554	52.94	31.55	8.63	1.874	1146	40.94	9.08	35.5	50.29	374.6	373.4
2012	0.692	57.01	29.55	9.86	2.076	1202	45.26	10.42	26.6	46.88	380.9	379.6
2013	0.612	53.94	28.43	10.07	1.997	1234	43.16	11.08	22.5	48.31	366.0	364.6
2014	0.643	54.75	26.49	11.05	1.966	1147	36.16	11.63	25.4	49.49	370.1	368.7
2015	0.672	56.28	26.35	12.05	2.027	1197	39.53	12.36	24.4	50.97	380.0	378.4

1) 1970-1998 ECU

2) 1970-1998 ECU; Former EU-27

Table 45B

Interest including flows on swaps and FRAs (Forward Rate Agreements); general government  
Excessive deficit procedure

(Percentage of GDP at market prices (excessive deficit procedure))

	BE	DE 1)	EE	IE	EL	ES	FR	IT	CY	LV	LU	MT	NL	AT	PT	SI	SK	FI	EA-18 2)
1970	3.4	0.9	:	:	:	:	:	:	:	:	:	:	2.9	:	:	:	:	:	:
1971	3.6	1.0	:	:	:	:	:	:	:	:	:	:	2.8	:	:	:	:	:	:
1972	3.6	1.0	:	:	:	:	:	:	:	:	:	:	2.7	:	:	:	:	:	:
1973	3.6	1.1	:	:	:	:	:	:	:	:	:	:	2.7	:	:	:	:	:	:
1974	3.7	1.2	:	:	:	:	:	:	:	:	:	:	2.8	:	:	:	:	:	:
1975	4.0	1.4	:	:	:	:	:	:	:	:	:	:	2.9	:	:	:	:	0.6	:
1976	4.1	1.6	:	:	:	:	:	:	:	:	:	:	2.9	1.4	:	:	:	0.6	:
1977	4.6	1.6	:	:	:	:	:	:	:	:	:	:	3.0	1.5	1.3	:	:	0.7	:
1978	4.9	1.6	:	:	:	:	1.0	:	:	:	:	:	3.2	1.9	2.1	:	:	0.8	:
1979	5.6	1.8	:	:	:	:	1.1	:	:	:	:	:	3.3	1.9	2.3	:	:	0.9	:
1980	6.4	2.1	:	:	:	:	1.2	4.4	:	:	:	:	3.7	2.1	2.4	:	:	1.0	:
1981	8.1	2.4	:	:	:	:	1.7	5.1	:	:	:	:	4.4	2.4	3.9	:	:	1.0	:
1982	9.2	2.8	:	:	:	:	1.7	6.5	:	:	:	:	5.1	2.7	4.3	:	:	1.2	:
1983	9.6	2.9	:	:	:	:	2.2	7.8	:	:	:	:	5.6	2.6	4.9	:	:	1.4	:
1984	9.8	2.9	:	:	:	:	2.3	8.3	:	:	:	:	5.9	3.0	5.5	:	:	1.6	:
1985	10.4	2.9	:	9.6	:	:	2.5	8.4	:	:	:	:	6.2	3.1	6.3	:	:	1.8	:
1986	10.6	2.7	:	9.1	:	:	2.5	8.7	:	:	:	:	6.2	3.2	7.8	:	:	1.7	:
1987	10.0	2.7	:	9.1	:	:	2.5	7.9	:	:	:	:	6.1	3.5	7.0	:	:	1.6	:
1988	9.8	2.7	:	8.5	6.6	:	2.4	8.3	:	:	:	:	6.0	3.5	6.2	:	:	1.6	:
1989	11.1	2.6	:	7.6	6.7	:	2.4	9.1	:	:	:	:	5.7	3.6	5.7	:	:	1.4	:
1990	11.6	2.6	:	7.7	9.0	:	2.7	10.0	:	0.1	0.5	:	5.8	3.8	7.9	:	:	1.4	:
1991		2.9																	
1991	11.1	2.7	:	7.5	8.7	:	2.8	11.3	:	:	0.4	:	6.0	3.9	8.0	:	:	1.9	:
1992	10.8	3.1	:	7.0	10.4	:	3.0	12.2	:	0.1	0.4	:	6.2	4.0	7.8	:	:	2.5	:
1993	10.8	3.2	0.2	6.5	11.4	:	3.2	12.6	:	0.1	0.4	:	6.1	4.0	7.2	:	2.7	4.4	:
1994	9.2	3.4	0.2	5.9	12.5	:	3.3	11.3	:	0.9	0.5	:	5.5	3.7	6.1	:	3.4	4.1	:
1995	8.9	3.5	0.5	5.2	11.3	5.1	3.4	11.5	2.0	0.9	0.4	2.0	5.6	4.0	5.6	2.1	2.4	3.9	5.4
1996	8.4	3.5	0.4	4.5	10.6	5.2	3.6	11.5	2.4	1.4	0.4	2.2	5.3	3.9	4.8	2.1	2.5	4.2	5.5
1997	7.7	3.4	0.3	4.1	9.4	4.7	3.4	9.2	2.5	0.9	0.4	2.6	4.9	3.6	3.7	2.4	2.4	4.2	4.9
1998	7.3	3.4	0.5	3.3	8.2	4.2	3.3	7.9	3.1	0.7	0.4	3.1	4.7	3.6	3.1	2.2	2.5	3.5	4.5
1999	6.8	3.2	0.3	2.3	7.4	3.5	3.0	6.6	3.1	0.7	0.3	3.6	4.3	3.4	2.9	2.3	3.4	3.0	4.0
2000	6.6	3.2	0.2	2.0	7.4	3.2	2.9	6.2	3.4	1.0	0.3	3.5	3.7	3.4	2.9	2.4	4.1	2.8	3.9
2001	6.4	3.1	0.1	1.6	6.5	3.0	3.0	6.2	3.4	0.9	0.3	3.2	3.2	3.4	2.9	2.4	4.0	2.7	3.8
2002	5.7	3.0	0.2	1.4	5.6	2.7	2.9	5.6	3.2	0.7	0.3	3.4	2.8	3.1	2.8	2.2	3.6	2.1	3.5
2003	5.3	3.0	0.2	1.3	5.0	2.3	2.8	5.1	3.6	0.7	0.2	3.2	2.6	2.9	2.6	2.0	2.5	1.7	3.3
2004	4.7	2.9	0.2	1.2	5.0	2.0	2.7	4.7	3.3	0.7	0.2	3.5	2.5	2.8	2.6	1.7	2.2	1.6	3.1
2005	4.2	2.8	0.2	1.1	4.5	1.8	2.7	4.6	3.5	0.5	0.2	3.6	2.3	2.9	2.6	1.6	1.7	1.5	3.0
2006	4.0	2.8	0.2	1.1	4.4	1.6	2.6	4.6	3.3	0.4	0.2	3.5	2.2	2.7	2.8	1.4	1.5	1.4	2.9
2007	3.9	2.8	0.2	1.0	4.5	1.6	2.7	5.0	3.0	0.4	0.2	3.3	2.2	2.7	2.9	1.3	1.4	1.5	3.0
2008	3.8	2.8	0.2	1.3	5.0	1.6	2.9	5.2	2.8	0.6	0.3	3.1	2.2	2.6	3.0	1.1	1.2	1.4	3.0
2009	3.6	2.7	0.2	2.0	5.2	1.8	2.4	4.7	2.6	1.5	0.4	3.1	2.2	2.8	2.8	1.4	1.4	1.1	2.9
2010	3.4	2.5	0.1	3.1	5.8	1.9	2.4	4.6	2.2	1.4	0.4	2.9	2.1	2.7	2.8	1.6	1.3	1.1	2.8
2011	3.3	2.5	0.1	3.3	7.1	2.5	2.6	5.0	2.4	1.5	0.5	3.0	2.1	2.6	4.0	1.9	1.6	1.1	3.1
2012	3.4	2.4	0.2	3.7	5.0	3.1	2.6	5.5	3.2	1.3	0.5	3.1	1.9	2.6	4.3	2.2	1.8	1.0	3.1
2013	3.2	2.2	0.1	4.7	4.0	3.4	2.3	5.3	3.4	1.7	0.5	3.0	1.8	2.6	4.3	2.6	2.0	1.0	2.9
2014	3.0	2.0	0.1	4.7	4.5	3.5	2.4	5.2	4.0	1.6	0.5	3.0	1.7	2.6	4.3	3.0	1.9	1.0	2.9
2015	3.0	1.8	0.1	4.9	5.1	3.6	2.4	5.2	4.0	1.3	0.6	2.9	1.7	2.6	4.4	2.9	1.9	1.0	2.9

1) 1970-91 D\_W

2) Euro area; 1970-91 including D\_W



Table 45B

Interest including flows on swaps and FRAs (Forward Rate Agreements); general government  
Excessive deficit procedure

(Percentage of GDP at market prices (excessive deficit procedure))

	BG	CZ	DK	HR	LT	HU	PL	RO	SE	UK	EU-28	EU-27 1)
1970	:	:	:	:	:	:	:	:	:	4.0	:	:
1971	:	:	1.3	:	:	:	:	:	:	3.8	:	:
1972	:	:	1.3	:	:	:	:	:	:	3.7	:	:
1973	:	:	1.2	:	:	:	:	:	:	3.8	:	:
1974	:	:	1.2	:	:	:	:	:	:	4.3	:	:
1975	:	:	1.1	:	:	:	:	:	:	4.0	:	:
1976	:	:	1.3	:	:	:	:	:	:	4.4	:	:
1977	:	:	1.7	:	:	:	:	:	:	4.5	:	:
1978	:	:	2.1	:	:	:	:	:	:	4.4	:	:
1979	:	:	3.3	:	:	:	:	:	:	4.6	:	:
1980	:	:	3.7	:	:	:	:	:	:	4.9	:	:
1982	:	:	5.7	:	:	:	:	:	:	5.2	:	:
1983	:	:	7.6	:	:	:	:	:	:	4.9	:	:
1984	:	:	9.0	:	:	:	:	:	:	5.1	:	:
1985	:	:	9.3	:	:	:	:	:	:	5.1	:	:
1986	:	:	8.4	:	:	:	:	:	:	4.7	:	:
1987	:	:	7.8	:	:	:	:	:	:	4.5	:	:
1988	:	:	7.4	:	:	:	:	:	:	4.1	:	:
1989	:	:	7.1	:	:	:	:	:	:	4.0	:	:
1990	:	:	6.6	:	:	:	:	:	:	3.6	:	:
1991	16.4	:	6.6	:	:	:	4.4	:	:	3.1	:	:
1992	6.4	:	6.0	:	:	:	5.3	:	:	3.0	:	:
1993	9.4	:	6.7	:	:	:	7.9	:	5.7	3.0	:	:
1994	14.6	:	6.1	:	:	:	6.0	:	6.2	3.2	:	:
1995	14.1	1.0	5.9	:	0.3	8.9	5.7	1.6	5.4	3.5	:	5.1
1996	21.7	1.2	5.7	:	0.8	9.2	4.6	1.8	5.3	3.5	:	5.2
1997	7.3	1.1	5.0	:	0.7	8.9	4.5	4.4	5.1	3.5	:	4.7
1998	4.1	1.1	4.5	:	1.1	7.5	4.0	4.0	4.7	3.4	:	4.3
1999	3.7	1.0	4.0	:	1.5	7.1	3.0	5.0	3.9	2.8	:	3.8
2000	4.2	0.8	3.6	:	1.7	5.3	3.0	3.9	3.5	2.7	:	3.6
2001	4.3	1.0	3.3	:	1.5	4.7	3.1	3.4	2.8	2.3	:	3.5
2002	2.3	1.1	3.1	:	1.3	4.1	2.9	2.5	2.8	2.0	:	3.2
2003	2.2	1.1	2.7	:	1.2	4.1	3.0	1.6	2.0	1.9	:	3.0
2004	1.9	1.1	2.3	:	0.9	4.4	2.8	1.5	1.6	1.9	:	2.8
2005	1.6	1.1	1.9	:	0.8	4.1	2.8	1.2	1.6	2.1	:	2.7
2006	1.3	1.1	1.6	:	0.7	3.9	2.7	0.8	1.6	2.0	:	2.6
2007	1.2	1.1	1.6	:	0.7	4.2	2.3	0.7	1.7	2.2	:	2.7
2008	0.9	1.1	1.4	:	0.7	4.2	2.2	0.7	1.7	2.3	:	2.8
2009	0.8	1.3	1.8	2.0	1.3	4.7	2.6	1.5	1.0	2.0	2.6	2.6
2010	0.7	1.4	1.7	2.2	1.8	4.1	2.7	1.5	0.8	3.0	2.7	2.7
2011	0.7	1.4	1.8	2.6	1.8	4.1	2.7	1.6	1.0	3.3	2.9	2.9
2012	0.9	1.5	1.6	3.0	1.8	4.3	2.8	1.8	0.7	3.0	2.9	2.9
2013	0.8	1.4	1.5	3.1	1.7	4.2	2.6	1.8	0.6	3.0	2.8	2.8
2014	0.8	1.4	1.4	3.4	1.6	3.8	2.1	1.8	0.7	2.9	2.7	2.7
2015	0.8	1.3	1.3	3.6	1.5	3.8	2.2	1.8	0.6	2.9	2.7	2.7

1) Former EU-27

Table 45C

Interest including flows on swaps and FRAs (Forward Rate Agreements); general government  
Excessive deficit procedure

(National currency; annual percentage change)

	BE	DE 1)	EE	IE	EL	ES	FR	IT	CY	LV	LU	MT	NL	AT	PT	SI	SK	FI	EA-18 2)
1971	13.9	14.4	:	:	:	:	:	:	:	:	:	:	11.5	:	:	:	:	:	:
1972	11.3	18.1	:	:	:	:	:	:	:	:	:	:	6.3	:	:	:	:	:	:
1973	15.1	19.8	:	:	:	:	:	:	:	:	:	:	14.6	:	:	:	:	:	:
1974	20.5	21.0	:	:	:	:	:	:	:	:	:	:	21.9	:	:	:	:	:	:
1975	18.8	17.6	:	:	:	:	:	:	:	:	:	:	12.5	:	:	:	:	:	:
1976	15.5	25.3	:	:	:	:	:	:	:	:	:	:	14.5	:	:	:	:	18.3	:
1977	22.5	5.7	:	:	:	:	:	:	:	:	:	:	10.3	21.8	:	:	:	32.5	:
1978	14.3	5.1	:	:	:	:	:	:	:	:	:	:	13.5	28.6	96.7	:	:	18.4	:
1979	21.8	21.4	:	:	:	:	25.4	:	:	:	:	:	12.0	15.0	37.6	:	:	33.7	:
1980	24.1	24.7	:	:	:	:	21.4	:	:	:	:	:	20.4	17.3	32.4	:	:	24.8	:
1981	33.1	24.8	:	:	:	:	57.5	37.8	:	:	:	:	24.4	19.1	100.7	:	:	22.0	:
1982	23.0	19.1	:	:	:	:	18.2	52.2	:	:	:	:	20.2	21.2	32.8	:	:	28.0	:
1983	10.5	9.2	:	:	:	:	40.4	38.4	:	:	:	:	13.3	4.0	45.7	:	:	35.0	:
1984	9.9	4.4	:	:	:	:	14.7	22.7	:	:	:	:	12.0	19.3	37.0	:	:	24.0	:
1985	13.1	4.5	:	:	:	:	16.1	12.8	:	:	:	:	8.5	11.0	40.8	:	:	19.5	:
1986	6.5	-1.6	:	0.0	:	:	8.9	15.2	:	:	:	:	3.1	8.7	51.5	:	:	1.4	:
1987	-1.5	1.6	:	6.6	:	:	1.5	-1.6	:	:	:	:	-0.5	12.5	5.6	:	:	6.0	:
1988	4.3	4.3	:	0.6	:	:	3.9	16.6	:	:	:	:	3.0	5.3	5.6	:	:	10.4	:
1989	23.2	5.8	:	0.6	20.6	:	11.4	21.3	:	:	:	:	0.6	9.5	9.1	:	:	0.9	:
1990	11.0	8.8	:	8.2	61.7	:	14.4	21.7	:	:	:	:	6.9	12.5	64.3	:	:	3.6	:
1991	0.4	19.0	:	0.9	18.9	:	8.8	22.9	:	:	-0.7	:	9.5	11.0	17.5	:	:	28.1	:
1992	1.7	24.8	:	-1.1	38.0	:	10.3	13.4	:	:	0.7	:	8.0	7.6	9.4	:	:	31.4	:
1993	2.8	5.8	:	1.2	23.3	:	10.2	6.6	:	65.8	15.3	:	0.5	4.3	-4.5	:	:	75.9	:
1994	-10.1	9.7	62.3	-1.9	25.1	:	5.9	-5.1	:	761.5	14.7	:	-4.2	-2.6	-7.7	:	49.1	-1.2	:
1995	0.2	8.5	215.8	-0.5	1.4	:	7.1	10.1	:	21.5	-1.2	:	7.0	12.4	-0.7	:	-18.3	3.6	:
1996	-3.4	1.1	0.7	-6.0	2.7	8.2	6.6	5.3	23.9	82.9	0.4	14.2	-1.4	-0.1	-8.4	12.1	19.3	9.7	5.8
1997	-4.5	-0.9	-16.6	5.4	-2.0	-4.8	-0.6	-15.7	8.7	-24.3	3.0	29.6	-0.5	-4.6	-16.0	30.3	4.9	8.5	-7.8
1998	-1.2	1.9	124.8	-6.6	-4.6	-3.9	0.1	-11.5	34.7	-13.2	7.7	24.2	0.4	3.5	-9.6	2.1	15.9	-8.6	-4.8
1999	-3.0	-4.2	-43.0	-19.7	-3.6	-10.5	-6.6	-13.8	6.3	-2.5	-10.8	21.4	-2.5	-2.0	0.7	20.9	43.7	-10.5	-7.3
2000	1.8	3.5	-18.1	2.6	7.4	0.0	1.2	0.7	20.4	65.7	15.6	6.3	-7.6	6.7	8.3	11.9	32.7	0.5	1.5
2001	0.6	-0.8	-19.7	-14.9	-5.0	1.7	9.2	4.7	7.6	2.7	0.3	-5.7	-7.5	0.6	5.1	10.0	7.0	-0.2	2.1
2002	-8.6	-2.7	60.8	1.6	-9.1	-5.0	0.5	-7.5	-2.4	-10.8	-15.1	12.6	-8.3	-4.4	-0.1	3.7	-3.4	-18.4	-4.8
2003	-5.1	2.5	11.0	-2.7	-1.9	-6.3	-1.7	-5.4	19.2	3.7	-8.7	-1.6	-5.5	-4.4	-3.0	-3.0	-22.1	-15.9	-2.8
2004	-6.3	-2.7	20.9	-3.7	8.3	-7.1	1.6	-3.4	0.7	23.6	-20.0	9.8	-1.1	0.9	2.0	-6.4	-3.5	-6.2	-2.1
2005	-6.7	-0.2	0.0	0.7	-5.5	-4.7	1.0	0.5	13.3	-11.9	2.7	8.4	-0.8	6.1	1.6	-2.9	-13.8	-1.1	-0.5
2006	-0.6	4.5	4.5	6.6	6.0	-0.7	0.4	3.9	-0.6	4.0	28.7	1.1	-2.1	0.5	13.2	-3.2	-5.2	1.7	2.6
2007	2.9	3.8	14.3	5.9	8.9	4.8	10.5	12.1	2.6	12.3	46.1	0.9	5.9	6.0	11.7	1.2	6.0	10.5	8.0
2008	1.9	0.0	26.6	21.6	16.6	2.9	11.0	5.0	0.8	71.5	40.3	3.0	4.6	-2.8	4.2	-4.9	-2.2	-1.3	4.8
2009	-6.5	-6.7	-12.6	37.3	2.6	6.5	-18.9	-12.9	-11.2	105.7	9.5	-1.7	-3.9	4.5	-7.9	14.9	8.7	-24.3	-9.0
2010	-2.7	-0.6	-31.6	50.9	7.3	9.6	2.2	0.4	-9.4	-8.8	19.3	1.5	-2.6	-0.5	1.5	21.8	-2.4	-3.1	1.8
2011	1.4	4.6	17.1	7.0	15.8	29.5	12.9	10.2	8.9	16.8	23.1	7.8	1.2	3.1	42.1	19.6	23.4	8.9	10.7
2012	4.6	-3.8	22.3	15.3	-35.2	19.6	-0.9	10.3	32.1	-1.6	0.5	6.3	-7.8	1.9	3.4	8.9	18.6	-3.4	2.1
2013	-5.2	-7.1	-9.1	25.2	-25.1	11.4	-10.6	-5.1	-0.5	31.5	12.3	1.8	-4.8	0.1	-0.9	20.6	9.2	-8.6	-4.4
2014	-1.2	-5.7	2.1	3.7	12.1	3.4	6.9	0.5	14.0	2.0	-5.0	2.5	-1.6	3.6	3.7	17.0	-2.7	4.3	1.1
2015	0.9	-3.5	2.1	7.4	18.3	4.5	5.5	1.9	0.1	-15.0	30.0	2.4	-1.0	3.5	4.3	1.0	5.3	4.1	2.4

1) 1971-91 D\_W

2) EUR; 1971-1998 ECU; Euro area; 1971-91 including D\_W

Table 45C

Interest including flows on swaps and FRAs (Forward Rate Agreements); general government  
Excessive deficit procedure

(National currency; annual percentage change)

	BG	CZ	DK	HR	LT	HU	PL	RO	SE	UK	EU-28 1)	EU-27 2)
1971	:	:	:	:	:	:	:	:	:	4.6	:	:
1972	:	:	11.8	:	:	:	:	:	:	10.5	:	:
1973	:	:	8.6	:	:	:	:	:	:	17.1	:	:
1974	:	:	8.9	:	:	:	:	:	:	29.9	:	:
1975	:	:	9.8	:	:	:	:	:	:	18.1	:	:
1976	:	:	29.8	:	:	:	:	:	:	29.4	:	:
1977	:	:	51.1	:	:	:	:	:	:	17.8	:	:
1978	:	:	33.3	:	:	:	:	:	:	12.8	:	:
1979	:	:	78.1	:	:	:	:	:	:	22.5	:	:
1980	:	:	20.9	:	:	:	:	:	:	25.0	:	:
1981	:	:	46.2	:	:	:	:	:	:	17.5	:	:
1982	:	:	29.6	:	:	:	:	:	:	10.3	:	:
1983	:	:	48.1	:	:	:	:	:	:	2.7	:	:
1984	:	:	31.1	:	:	:	:	:	:	11.3	:	:
1985	:	:	12.0	:	:	:	:	:	:	9.0	:	:
1986	:	:	-3.2	:	:	:	:	:	:	0.3	:	:
1987	:	:	-1.7	:	:	:	:	:	:	4.6	:	:
1988	:	:	-1.5	:	:	:	:	:	:	2.0	:	:
1989	:	:	0.3	:	:	:	:	:	:	6.5	:	:
1990	:	:	-2.9	:	:	:	:	:	:	-0.3	:	:
1991	:	:	3.8	:	:	:	:	:	:	-10.6	:	:
1992	-41.9	:	-4.9	:	:	:	73.8	:	:	0.3	:	:
1993	116.1	:	11.8	:	:	:	100.1	:	:	6.1	:	:
1994	173.9	:	-1.8	:	:	:	10.7	:	16.4	14.6	:	:
1995	61.8	:	0.6	:	:	:	30.2	:	-6.2	14.9	:	:
1996	176.9	29.1	0.4	:	200.6	26.5	-0.4	69.0	0.2	6.4	:	5.9
1997	259.4	0.3	-6.8	:	6.0	20.4	21.3	454.1	1.3	6.1	:	-4.2
1998	-22.7	11.8	-7.3	:	71.9	-0.3	3.2	30.7	-4.2	3.1	:	-3.7
1999	-6.7	-10.4	-6.3	:	26.7	4.5	-18.5	89.0	-13.0	-13.2	:	-8.0
2000	28.5	-11.4	-5.4	:	23.9	-13.9	14.4	14.6	-5.0	0.6	:	2.3
2001	13.0	31.2	-3.7	:	-7.8	2.9	8.1	26.6	-16.1	-9.9	:	-0.2
2002	-41.8	23.9	-6.4	:	-7.1	-3.0	-4.0	-7.4	4.7	-11.6	:	-5.6
2003	5.9	-2.7	-10.8	:	3.7	11.3	7.3	-15.6	-26.2	4.6	:	-3.8
2004	-4.7	12.1	-7.8	:	-17.5	18.6	1.7	15.8	-16.7	5.7	:	-1.1
2005	-3.7	6.4	-15.9	:	-0.7	-0.3	7.9	-2.5	6.1	12.5	:	1.2
2006	-5.6	4.5	-7.7	:	4.3	1.0	2.3	-19.4	5.0	1.0	:	2.3
2007	2.6	12.1	-1.4	:	13.7	12.8	-3.4	3.0	14.4	15.7	:	8.8
2008	-13.9	0.9	-4.7	:	10.0	6.7	4.2	23.7	-2.1	8.2	:	3.2
2009	-14.4	19.6	16.5	:	53.6	8.6	25.3	109.2	-43.4	-16.5	:	-10.6
2010	-2.8	9.8	-0.5	11.4	45.7	-9.3	7.3	4.4	-9.0	57.9	8.4	8.4
2011	9.1	-0.3	8.5	20.6	10.3	4.8	7.6	13.4	30.2	14.4	11.0	10.9
2012	24.8	7.7	-6.4	14.3	10.8	4.9	10.5	14.7	-25.0	-6.8	1.7	1.7
2013	-11.6	-5.4	-3.8	2.2	-3.8	2.6	-4.6	6.4	-15.4	3.1	-3.9	-3.9
2014	5.1	1.5	-6.8	9.7	-1.5	-7.0	-16.2	5.0	12.8	2.4	1.1	1.1
2015	4.5	2.8	-0.5	9.0	3.1	4.4	9.3	6.3	-3.9	3.0	2.7	2.7

1) EUR; 1971-1998 ECU

2) EUR; 1971-1998 ECU; Former EU-27

Table 46A

Subsidies; general government  
ESA 1995

(National currency)

	BE	DE 1)	EE	IE	EL	ES	FR	IT	CY	LV	LU	MT	NL	AT	PT	SI	SK	FI	EA-18 2)
	Mrd EURO- BEF	Mrd EURO- DEM	Mrd EURO- EEK	Mrd EURO- IEP	Mrd EURO- GRD	Mrd EURO- ESP	Mrd EURO- FRF	Mrd EURO- ITL	Mrd EURO- CYP	Mrd EURO- LVL	Mrd EURO- LUF	Mrd EURO- MTL	Mrd EURO- NLG	Mrd EURO- ATS	Mrd EURO- PTE	Mrd EURO- SIT	Mrd EURO- SKK	Mrd EURO- FIM	Mrd EUR
1970	0.73	5.15	:	:	:	:	:	:	:	:	:	:	0.525	:	:	:	:	:	:
1971	0.76	5.75	:	:	:	:	:	:	:	:	:	:	0.624	:	:	:	:	:	:
1972	0.94	7.61	:	:	:	:	:	:	:	:	:	:	0.791	:	:	:	:	:	:
1973	1.12	8.27	:	:	:	:	:	:	:	:	:	:	0.929	:	:	:	:	:	:
1974	1.21	8.61	:	:	:	:	:	:	:	:	:	:	1.186	:	:	:	:	:	:
1975	1.48	9.51	:	:	:	:	:	:	:	:	:	:	1.499	:	:	:	:	0.596	:
1976	1.75	9.93	:	:	:	:	:	:	:	:	:	:	2.058	1.64	:	:	:	0.657	:
1977	2.03	10.53	:	:	:	:	:	:	:	:	:	:	2.228	1.84	0.121	:	:	0.727	:
1978	2.24	12.80	:	:	:	:	6.90	:	:	:	:	:	2.575	2.09	0.175	:	:	0.760	:
1979	2.45	13.70	:	:	:	:	7.92	:	:	:	:	:	2.644	2.12	0.237	:	:	0.947	:
1980	2.46	13.84	:	:	:	:	8.82	5.37	:	:	:	:	2.841	2.37	0.343	:	:	1.030	:
1981	2.72	14.44	:	:	:	:	10.76	6.41	:	:	:	:	3.058	2.53	0.437	:	:	1.176	:
1982	2.56	14.66	:	:	:	:	12.59	8.16	:	:	:	:	3.479	2.73	0.427	:	:	1.258	:
1983	2.99	14.97	:	:	:	:	14.07	8.95	:	:	:	:	3.853	2.84	0.496	:	:	1.457	:
1984	3.36	16.42	:	:	:	:	18.10	10.55	:	:	:	:	4.202	2.92	0.662	:	:	1.617	:
1985	3.04	17.91	:	0.520	:	:	18.22	10.79	:	:	:	:	4.728	3.21	0.719	:	:	1.721	:
1986	3.08	19.11	:	0.488	:	:	20.11	13.21	:	:	:	:	4.639	3.79	0.891	:	:	1.854	:
1987	2.82	20.96	:	0.731	:	:	20.00	12.35	:	:	:	:	4.878	3.93	0.826	:	:	1.929	:
1988	3.16	21.89	:	0.896	0.552	:	18.04	12.36	:	:	:	:	4.895	3.85	0.889	:	:	2.122	:
1989	2.83	22.94	:	0.413	0.483	:	17.61	13.66	:	:	:	:	5.263	3.92	0.911	:	:	2.241	:
1990	2.85	22.40	:	0.411	0.477	:	17.95	12.83	:	0.014	0.230	:	5.481	4.11	0.878	:	:	2.477	:
1991		23.15																	
1991	2.50	32.74	:	0.426	0.297	:	17.97	13.84	:	0.012	0.265	:	5.486	4.75	0.957	:	:	2.781	:
1992	2.48	31.30	:	0.468	0.286	:	17.98	14.08	:	0.011	0.289	:	5.941	5.03	1.272	:	:	2.811	:
1993	2.52	30.96	0.014	0.579	0.316	:	18.92	15.78	:	0.015	0.287	:	5.528	5.33	1.662	:	0.620	2.681	:
1994	2.44	36.28	0.018	0.504	0.285	:	18.43	14.55	:	0.015	0.342	:	5.458	4.80	1.288	:	0.709	2.663	:
1995	2.54	38.13	0.022	0.548	0.332	4.37	18.59	13.54	0.064	0.044	0.235	0.052	3.076	4.84	0.894	0.225	0.913	2.631	92.2
1996	2.74	36.78	0.031	0.617	0.409	4.50	19.14	14.56	0.079	0.035	0.284	0.069	3.570	4.50	1.128	0.229	0.831	1.974	92.8
1997	2.48	34.13	0.034	0.932	0.146	4.43	18.89	12.48	0.062	0.052	0.283	0.077	4.232	5.91	1.119	0.262	1.017	1.979	88.2
1998	2.74	35.37	0.069	0.932	0.149	6.02	19.33	14.33	0.096	0.065	0.309	0.075	4.962	6.72	1.335	0.300	0.731	1.974	94.9
1999	2.94	35.62	0.063	1.075	0.212	6.83	20.47	13.74	0.066	0.085	0.284	0.069	5.741	6.62	1.625	0.321	0.750	1.955	98.3
2000	3.07	34.45	0.067	1.115	0.192	7.13	20.91	14.17	0.134	0.067	0.338	0.056	6.075	6.54	1.530	0.350	0.773	2.001	98.8
2001	3.20	32.27	0.072	1.452	0.195	6.94	22.87	15.44	0.149	0.049	0.347	0.066	6.678	7.07	1.659	0.378	0.712	1.995	101.4
2002	3.21	30.70	0.076	1.234	0.205	7.67	25.55	14.82	0.115	0.060	0.371	0.090	6.901	7.19	1.564	0.421	0.554	2.005	102.6
2003	3.68	28.57	0.075	1.329	0.238	8.17	25.35	14.66	0.140	0.076	0.397	0.096	6.749	8.07	1.747	0.503	0.673	2.016	102.4
2004	3.40	27.07	0.077	1.403	0.240	8.29	24.37	14.83	0.142	0.064	0.446	0.086	6.881	8.17	1.369	0.461	0.843	2.017	100.0
2005	4.83	25.49	0.081	1.512	0.257	9.15	24.06	13.54	0.095	0.070	0.499	0.101	6.200	8.24	1.447	0.430	0.647	2.075	98.6
2006	5.52	25.68	0.115	1.512	0.277	9.78	25.31	13.85	0.077	0.106	0.525	0.109	6.149	8.68	1.448	0.484	0.726	2.256	102.5
2007	6.49	24.86	0.138	1.658	0.144	11.32	26.78	16.12	0.065	0.167	0.595	0.112	7.127	8.92	1.349	0.541	0.740	2.319	109.4
2008	7.24	24.41	0.158	1.762	0.070	11.90	27.00	16.11	0.070	0.265	0.604	0.125	7.191	9.88	1.168	0.582	1.116	2.463	112.1
2009	7.54	28.01	0.134	1.690	0.123	11.84	30.30	16.74	0.032	0.207	0.629	0.064	8.891	9.78	1.259	0.682	1.034	2.477	121.4
2010	9.15	28.78	0.161	1.577	0.129	11.84	31.35	17.41	0.062	0.138	0.666	0.067	9.196	9.91	1.283	0.704	0.894	2.680	126.0
2011	10.21	27.15	0.178	1.349	1.032	11.69	28.84	15.16	0.085	0.098	0.686	0.065	8.596	10.31	1.221	0.390	0.595	2.724	120.4
2012	10.07	24.63	0.160	1.540	0.518	10.44	30.13	15.75	0.095	0.121	0.767	0.077	7.923	10.92	0.968	0.352	0.718	2.762	117.9
2013	9.98	25.68	0.182	1.495	0.575	10.45	30.57	16.82	0.095	0.144	0.812	0.079	7.839	10.66	1.117	0.352	0.812	2.702	120.4
2014	10.25	26.53	0.211	1.500	1.408	10.89	31.65	17.19	0.090	0.151	0.847	0.109	7.665	11.14	1.201	0.321	0.717	2.794	124.6
2015	10.91	26.53	0.218	1.520	1.280	10.67	32.36	16.15	0.090	0.159	0.881	0.094	7.288	11.15	1.224	0.318	0.745	2.794	124.4

1) 1970-91 D\_W

2) 1970-1998 ECU; Euro area; 1970-91 including D\_W

Table 46A

Subsidies; general government  
ESA 1995

(National currency)

	BG	CZ	DK	HR	LT	HU	PL	RO	SE	UK	EU-28 1)	EU-27 2)
	Mrd BGN	Mrd CZK	Mrd DKK	Mrd HRK	Mrd LTL	Mrd HUF	Mrd PLN	Mrd RON	Mrd SEK	Mrd GBP	Mrd EUR	Mrd EUR
1970	:	:	:	:	:	:	:	:	:	0.91	:	:
1971	:	:	4.43	:	:	:	:	:	:	0.97	:	:
1972	:	:	5.70	:	:	:	:	:	:	1.18	:	:
1973	:	:	3.26	:	:	:	:	:	:	1.41	:	:
1974	:	:	4.42	:	:	:	:	:	:	2.95	:	:
1975	:	:	3.39	:	:	:	:	:	:	3.45	:	:
1976	:	:	4.15	:	:	:	:	:	:	3.38	:	:
1977	:	:	3.60	:	:	:	:	:	:	3.25	:	:
1978	:	:	4.31	:	:	:	:	:	:	3.50	:	:
1979	:	:	4.87	:	:	:	:	:	:	4.22	:	:
1980	:	:	6.36	:	:	:	:	:	:	5.03	:	:
1982	:	:	9.21	:	:	:	:	:	:	4.89	:	:
1983	:	:	10.08	:	:	:	:	:	:	5.27	:	:
1984	:	:	10.26	:	:	:	:	:	:	6.13	:	:
1985	:	:	10.45	:	:	:	:	:	:	6.11	:	:
1986	:	:	9.92	:	:	:	:	:	:	4.81	:	:
1987	:	:	10.45	:	:	:	:	:	:	4.97	:	:
1988	:	:	15.54	:	:	:	:	:	:	4.78	:	:
1989	:	:	17.15	:	:	:	:	:	:	4.45	:	:
1990	:	:	18.46	:	:	:	:	:	:	3.91	:	:
1991	0.003	:	17.85	:	:	96.1	2.203	:	:	3.60	:	:
1992	0.004	:	24.34	:	:	61.8	2.774	:	:	4.31	:	:
1993	0.009	:	23.56	:	0.265	64.2	3.210	:	68.97	4.29	:	:
1994	0.007	:	27.07	:	0.270	106.1	4.745	:	66.88	4.78	:	:
1995	0.009	40.46	27.35	:	0.275	125.3	3.182	0.263	65.78	4.46	:	112.5
1996	0.014	39.36	29.73	:	0.396	147.1	4.051	0.408	58.39	3.80	:	112.7
1997	0.172	48.53	29.58	:	0.349	144.9	3.869	0.599	51.04	4.29	:	108.2
1998	0.442	57.20	29.51	:	0.472	172.0	3.868	0.480	42.83	3.61	:	113.0
1999	0.385	60.65	30.93	:	0.457	220.2	3.396	0.872	41.74	4.00	:	117.5
2000	0.279	60.18	30.86	:	0.361	219.1	3.442	1.450	36.07	4.27	:	118.6
2001	0.289	64.32	31.45	:	0.412	261.5	3.295	1.495	34.28	4.55	:	121.3
2002	0.287	55.87	33.30	:	0.414	298.8	2.937	2.445	36.04	5.69	:	124.9
2003	0.355	66.86	33.04	:	0.447	277.9	2.821	2.763	37.45	6.71	:	125.5
2004	0.389	57.30	32.97	:	0.434	329.9	5.689	3.724	36.24	6.66	:	123.8
2005	0.348	53.08	34.83	:	0.489	298.0	5.562	4.283	39.02	7.76	:	124.7
2006	0.374	60.21	35.58	:	0.559	340.0	6.148	6.114	43.51	9.31	:	132.7
2007	0.500	60.83	37.27	:	0.882	354.9	7.234	5.255	44.41	9.56	:	140.7
2008	0.797	62.27	38.35	:	0.763	300.1	7.933	4.086	46.46	9.62	:	141.8
2009	0.807	74.00	43.07	8.375	0.588	248.7	7.158	3.701	46.91	10.20	151.0	149.9
2010	0.849	70.33	44.44	8.189	0.476	292.7	6.723	2.930	49.77	10.21	157.0	155.9
2011	0.726	78.83	45.84	7.925	0.423	348.1	6.958	2.400	51.87	9.10	151.0	150.0
2012	0.730	76.36	47.30	7.177	0.362	397.1	5.947	2.146	54.09	9.80	150.3	149.4
2013	0.971	77.27	48.43	6.744	0.399	425.9	5.748	2.018	56.83	9.70	152.6	151.7
2014	0.903	81.63	49.47	6.322	0.374	428.3	5.891	2.220	58.49	9.73	157.2	156.4
2015	0.924	85.41	49.44	5.962	0.369	445.4	6.086	2.442	59.85	9.86	157.5	156.7

1) 1970-1998 ECU

2) 1970-1998 ECU; Former EU-27

Table 46B

Subsidies; general government  
ESA 1995

(Percentage of GDP at market prices (excessive deficit procedure))

	BE	DE 1)	EE	IE	EL	ES	FR	IT	CY	LV	LU	MT	NL	AT	PT	SI	SK	FI	EA-18 2)
1970	2.2	1.4	:	:	:	:	:	:	:	:	:	:	0.9	:	:	:	:	:	:
1971	2.1	1.4	:	:	:	:	:	:	:	:	:	:	0.9	:	:	:	:	:	:
1972	2.3	1.7	:	:	:	:	:	:	:	:	:	:	1.1	:	:	:	:	:	:
1973	2.4	1.7	:	:	:	:	:	:	:	:	:	:	1.1	:	:	:	:	:	:
1974	2.3	1.6	:	:	:	:	:	:	:	:	:	:	1.2	:	:	:	:	:	:
1975	2.5	1.7	:	:	:	:	:	:	:	:	:	:	1.4	:	:	:	:	3.3	:
1976	2.6	1.7	:	:	:	:	:	:	:	:	:	:	1.7	3.0	:	:	:	3.2	:
1977	2.8	1.7	:	:	:	:	:	:	:	:	:	:	1.7	3.0	3.0	:	:	3.2	:
1978	2.9	1.9	:	:	:	:	2.0	:	:	:	:	:	1.8	3.2	3.5	:	:	3.1	:
1979	2.9	1.9	:	:	:	:	2.0	:	:	:	:	:	1.7	3.0	3.8	:	:	3.3	:
1980	2.7	1.8	:	:	:	:	2.0	2.6	:	:	:	:	1.7	3.1	4.2	:	:	3.1	:
1981	2.9	1.7	:	:	:	:	2.1	2.6	:	:	:	:	1.8	3.1	4.5	:	:	3.1	:
1982	2.5	1.7	:	:	:	:	2.2	2.8	:	:	:	:	2.0	3.1	3.6	:	:	3.0	:
1983	2.7	1.7	:	:	:	:	2.2	2.7	:	:	:	:	2.1	3.0	3.3	:	:	3.1	:
1984	2.9	1.7	:	:	:	:	2.6	2.7	:	:	:	:	2.2	3.0	3.6	:	:	3.1	:
1985	2.4	1.8	:	2.0	:	:	2.4	2.5	:	:	:	:	2.4	3.1	3.2	:	:	3.0	:
1986	2.3	1.8	:	1.8	:	:	2.5	2.8	:	:	:	:	2.2	3.5	3.2	:	:	3.0	:
1987	2.1	2.0	:	2.5	:	:	2.4	2.4	:	:	:	:	2.3	3.5	2.5	:	:	2.9	:
1988	2.2	1.9	:	2.9	1.8	:	2.0	2.1	:	:	:	:	2.2	3.2	2.3	:	:	2.8	:
1989	1.8	1.9	:	1.2	1.3	:	1.8	2.1	:	:	:	:	2.3	3.1	2.0	:	:	2.7	:
1990	1.7	1.7	:	1.1	1.1	:	1.7	1.8	:	13.6	2.2	:	2.2	3.0	1.6	:	:	2.8	:
1991		1.6																	
1991	1.4	2.1	:	1.1	0.6	:	1.7	1.8	:	5.4	2.3	:	2.1	3.3	1.5	:	:	3.3	:
1992	1.3	1.9	:	1.1	0.5	:	1.6	1.7	:	0.7	2.4	:	2.2	3.3	1.8	:	:	3.4	:
1993	1.3	1.8	0.9	1.3	0.5	:	1.7	1.9	:	0.7	2.1	:	2.0	3.3	2.2	:	4.5	3.2	:
1994	1.2	2.0	0.9	1.1	0.4	:	1.6	1.6	:	0.5	2.4	:	1.9	2.9	1.6	:	4.3	3.0	:
1995	1.2	2.1	0.8	1.0	0.4	1.0	1.6	1.4	0.9	1.2	1.6	1.7	1.0	2.8	1.0	2.2	4.7	2.7	1.7
1996	1.3	2.0	0.8	1.0	0.4	1.0	1.6	1.4	1.1	0.8	1.8	2.2	1.1	2.5	1.2	1.9	3.9	2.0	1.6
1997	1.1	1.8	0.8	1.4	0.1	0.9	1.5	1.2	0.8	1.0	1.7	2.3	1.2	3.2	1.1	1.9	4.3	1.8	1.5
1998	1.2	1.8	1.4	1.2	0.1	1.1	1.5	1.3	1.1	1.1	1.8	2.1	1.4	3.5	1.2	2.0	2.8	1.7	1.5
1999	1.2	1.8	1.2	1.2	0.2	1.2	1.5	1.2	0.7	1.4	1.4	1.8	1.5	3.3	1.4	1.9	2.7	1.6	1.5
2000	1.2	1.7	1.1	1.1	0.1	1.1	1.5	1.2	1.4	1.0	1.5	1.4	1.5	3.1	1.2	1.9	2.5	1.5	1.5
2001	1.2	1.5	1.0	1.2	0.1	1.0	1.5	1.2	1.4	0.7	1.5	1.6	1.5	3.3	1.2	1.8	2.1	1.4	1.4
2002	1.2	1.4	1.0	0.9	0.1	1.1	1.7	1.1	1.1	0.7	1.5	2.0	1.5	3.3	1.1	1.8	1.5	1.4	1.4
2003	1.3	1.3	0.9	0.9	0.1	1.0	1.6	1.1	1.2	0.8	1.5	2.1	1.4	3.6	1.2	2.0	1.7	1.4	1.4
2004	1.2	1.2	0.8	0.9	0.1	1.0	1.5	1.1	1.1	0.6	1.6	1.8	1.4	3.5	0.9	1.7	1.9	1.3	1.3
2005	1.6	1.1	0.7	0.9	0.1	1.0	1.4	0.9	0.7	0.5	1.6	2.0	1.2	3.4	0.9	1.5	1.3	1.3	1.2
2006	1.7	1.1	0.9	0.9	0.1	1.0	1.4	0.9	0.5	0.7	1.5	2.1	1.1	3.4	0.9	1.6	1.3	1.4	1.2
2007	1.9	1.0	0.9	0.9	0.1	1.1	1.4	1.0	0.4	0.8	1.6	2.0	1.2	3.3	0.8	1.6	1.2	1.3	1.2
2008	2.1	1.0	1.0	1.0	0.0	1.1	1.4	1.0	0.4	1.2	1.6	2.1	1.2	3.5	0.7	1.6	1.7	1.3	1.2
2009	2.2	1.2	1.0	1.0	0.1	1.1	1.6	1.1	0.2	1.1	1.8	1.1	1.6	3.5	0.7	1.9	1.6	1.4	1.4
2010	2.6	1.2	1.1	1.0	0.1	1.1	1.6	1.1	0.4	0.8	1.7	1.0	1.6	3.5	0.7	2.0	1.4	1.5	1.4
2011	2.8	1.0	1.1	0.8	0.5	1.1	1.4	1.0	0.5	0.5	1.6	1.0	1.4	3.4	0.7	1.1	0.9	1.4	1.3
2012	2.7	0.9	0.9	0.9	0.3	1.0	1.5	1.0	0.5	0.5	1.8	1.1	1.3	3.6	0.6	1.0	1.0	1.4	1.2
2013	2.6	0.9	1.0	0.9	0.3	1.0	1.5	1.1	0.6	0.6	1.8	1.1	1.3	3.4	0.7	1.0	1.1	1.4	1.3
2014	2.6	0.9	1.1	0.9	0.8	1.1	1.5	1.1	0.6	0.6	1.8	1.4	1.2	3.4	0.7	0.9	1.0	1.4	1.3
2015	2.7	0.9	1.1	0.9	0.7	1.0	1.5	1.0	0.6	0.6	1.8	1.2	1.2	3.3	0.7	0.9	1.0	1.4	1.2

1) 1970-91 D\_W

2) Euro area; 1970-91 including D\_W

Table 46B

Subsidies; general government  
ESA 1995

(Percentage of GDP at market prices (excessive deficit procedure))

	BG	CZ	DK	HR	LT	HU	PL	RO	SE	UK	EU-28	EU-27 <sup>1)</sup>
1970	:	:	:	:	:	:	:	:	:	1.8	:	:
1971	:	:	3.2	:	:	:	:	:	:	1.7	:	:
1972	:	:	3.6	:	:	:	:	:	:	1.8	:	:
1973	:	:	1.8	:	:	:	:	:	:	1.9	:	:
1974	:	:	2.2	:	:	:	:	:	:	3.5	:	:
1975	:	:	1.5	:	:	:	:	:	:	3.2	:	:
1976	:	:	1.6	:	:	:	:	:	:	2.7	:	:
1977	:	:	1.2	:	:	:	:	:	:	2.2	:	:
1978	:	:	1.3	:	:	:	:	:	:	2.1	:	:
1979	:	:	1.3	:	:	:	:	:	:	2.1	:	:
1980	:	:	1.6	:	:	:	:	:	:	2.1	:	:
1982	:	:	1.9	:	:	:	:	:	:	1.7	:	:
1983	:	:	1.9	:	:	:	:	:	:	1.7	:	:
1984	:	:	1.7	:	:	:	:	:	:	1.8	:	:
1985	:	:	1.6	:	:	:	:	:	:	1.7	:	:
1986	:	:	1.4	:	:	:	:	:	:	1.2	:	:
1987	:	:	1.4	:	:	:	:	:	:	1.2	:	:
1988	:	:	2.0	:	:	:	:	:	:	1.0	:	:
1989	:	:	2.1	:	:	:	:	:	:	0.8	:	:
1990	:	:	2.2	:	:	:	:	:	:	0.7	:	:
1991	2.0	:	2.0	:	:	3.8	2.5	:	:	0.6	:	:
1992	1.8	:	2.7	:	:	2.1	2.2	:	:	0.7	:	:
1993	2.9	:	2.6	:	2.2	1.8	1.9	:	4.4	0.6	:	:
1994	1.3	:	2.8	:	1.5	2.4	1.9	:	4.0	0.7	:	:
1995	1.1	2.6	2.7	:	1.0	2.2	0.9	3.4	3.6	0.6	:	1.6
1996	0.9	2.2	2.8	:	1.2	2.1	1.0	3.6	3.1	0.5	:	1.5
1997	1.0	2.6	2.6	:	0.9	1.7	0.8	2.3	2.6	0.5	:	1.4
1998	1.9	2.8	2.5	:	1.0	1.7	0.6	1.3	2.1	0.4	:	1.4
1999	1.6	2.8	2.5	:	1.0	1.9	0.5	1.6	2.0	0.4	:	1.4
2000	1.0	2.7	2.4	:	0.8	1.7	0.5	1.8	1.6	0.4	:	1.3
2001	1.0	2.6	2.4	:	0.8	1.7	0.4	1.3	1.5	0.4	:	1.3
2002	0.9	2.2	2.4	:	0.8	1.7	0.4	1.6	1.5	0.5	:	1.3
2003	1.0	2.5	2.4	:	0.8	1.5	0.3	1.4	1.5	0.6	:	1.2
2004	1.0	2.0	2.2	:	0.7	1.6	0.6	1.5	1.4	0.5	:	1.2
2005	0.8	1.7	2.3	:	0.7	1.4	0.6	1.5	1.4	0.6	:	1.1
2006	0.7	1.8	2.2	:	0.7	1.4	0.6	1.8	1.5	0.7	:	1.1
2007	0.8	1.7	2.2	:	0.9	1.4	0.6	1.3	1.4	0.7	:	1.1
2008	1.1	1.6	2.2	:	0.7	1.1	0.6	0.8	1.4	0.7	:	1.1
2009	1.2	2.0	2.6	2.5	0.6	1.0	0.5	0.7	1.5	0.7	1.3	1.3
2010	1.2	1.9	2.5	2.5	0.5	1.1	0.5	0.6	1.5	0.7	1.3	1.3
2011	1.0	2.1	2.6	2.4	0.4	1.3	0.5	0.4	1.5	0.6	1.2	1.2
2012	0.9	2.0	2.6	2.2	0.3	1.4	0.4	0.4	1.5	0.6	1.2	1.2
2013	1.2	2.0	2.6	2.1	0.3	1.5	0.4	0.3	1.6	0.6	1.2	1.2
2014	1.1	2.0	2.6	1.9	0.3	1.4	0.3	0.3	1.5	0.6	1.2	1.2
2015	1.1	2.0	2.5	1.8	0.3	1.4	0.3	0.3	1.5	0.6	1.1	1.1

1) Former EU-27

Table 46C

Subsidies; general government  
ESA 1995

(National currency; annual percentage change)

	BE	DE 1)	EE	IE	EL	ES	FR	IT	CY	LV	LU	MT	NL	AT	PT	SI	SK	FI	EA-18 2)
1971	4.8	11.7	:	:	:	:	:	:	:	:	:	:	18.9	:	:	:	:	:	:
1972	23.5	32.3	:	:	:	:	:	:	:	:	:	:	26.8	:	:	:	:	:	:
1973	19.1	8.7	:	:	:	:	:	:	:	:	:	:	17.4	:	:	:	:	:	:
1974	8.6	4.1	:	:	:	:	:	:	:	:	:	:	27.7	:	:	:	:	:	:
1975	22.3	10.5	:	:	:	:	:	:	:	:	:	:	26.4	:	:	:	:	:	:
1976	17.5	4.4	:	:	:	:	:	:	:	:	:	:	37.3	:	:	:	:	10.2	:
1977	16.1	6.0	:	:	:	:	:	:	:	:	:	:	8.3	12.0	:	:	:	10.7	:
1978	10.4	21.6	:	:	:	:	:	:	:	:	:	:	15.6	13.9	44.2	:	:	4.5	:
1979	9.5	7.0	:	:	:	:	14.9	:	:	:	:	:	2.7	1.4	35.6	:	:	24.6	:
1980	0.3	1.0	:	:	:	:	11.3	:	:	:	:	:	7.5	11.6	44.6	:	:	8.8	:
1981	10.6	4.3	:	:	:	:	22.0	19.5	:	:	:	:	7.6	6.8	27.4	:	:	14.2	:
1982	-5.7	1.5	:	:	:	:	17.0	27.2	:	:	:	:	13.8	8.0	-2.4	:	:	7.0	:
1983	16.5	2.1	:	:	:	:	11.8	9.6	:	:	:	:	10.8	4.0	16.3	:	:	15.8	:
1984	12.5	9.7	:	:	:	:	28.6	17.9	:	:	:	:	9.1	2.9	33.5	:	:	11.0	:
1985	-9.5	9.1	:	:	:	:	0.7	2.3	:	:	:	:	12.5	9.9	8.6	:	:	6.4	:
1986	1.1	6.7	:	-6.1	:	:	10.4	22.5	:	:	:	:	-1.9	18.1	23.8	:	:	7.7	:
1987	-8.3	9.7	:	49.7	:	:	-0.6	-6.5	:	:	:	:	5.2	3.6	-7.2	:	:	4.0	:
1988	11.9	4.4	:	22.6	:	:	-9.8	0.0	:	:	:	:	0.3	-2.1	7.6	:	:	10.0	:
1989	-10.2	4.8	:	-53.9	-12.5	:	-2.4	10.5	:	:	:	:	7.5	1.8	2.5	:	:	5.6	:
1990	0.4	-2.4	:	-0.5	-1.2	:	1.9	-6.1	:	:	:	:	4.1	4.8	-3.7	:	:	10.5	:
1991	-12.0	3.3	:	3.7	-37.7	:	0.1	7.9	:	-9.2	15.3	:	0.1	15.6	9.0	:	:	12.3	:
1992	-1.1	-4.4	:	9.7	-3.7	:	0.1	1.7	:	-8.0	9.2	:	8.3	5.9	33.0	:	:	1.1	:
1993	1.6	-1.1	:	23.9	10.5	:	5.2	12.1	:	35.4	-0.6	:	-7.0	6.0	30.7	:	:	-4.6	:
1994	-3.2	17.2	32.7	-13.0	-9.8	:	-2.6	-7.8	:	-0.5	19.1	:	-1.3	-9.9	-22.5	:	14.2	-0.7	:
1995	4.3	5.1	22.1	8.7	16.5	:	0.9	-6.9	:	187.6	-31.2	:	-43.6	0.8	-30.6	:	28.8	-1.2	:
1996	7.6	-3.5	36.2	12.6	23.2	3.1	2.9	7.5	23.1	-19.5	20.5	34.6	16.1	-7.1	26.2	1.8	-9.0	-25.0	0.7
1997	-9.2	-7.2	12.1	51.0	-64.3	-1.6	-1.3	-14.3	-21.9	45.8	-0.1	11.5	18.5	31.3	-0.8	14.7	22.4	0.3	-5.0
1998	10.3	3.6	100.6	0.0	2.1	35.8	2.3	14.8	54.8	25.8	9.2	-2.6	17.2	13.7	19.3	14.2	-28.1	-0.3	7.6
1999	7.5	0.7	-8.3	15.4	42.3	13.6	5.9	-4.1	-31.0	31.1	-8.1	-8.6	15.7	-1.4	21.8	7.2	2.5	-1.0	3.7
2000	4.5	-3.3	6.8	3.6	-9.4	4.3	2.2	3.1	102.6	-20.6	19.0	-18.6	5.8	-1.3	-5.8	8.9	3.1	2.4	0.5
2001	4.1	-6.3	6.8	30.2	1.6	-2.6	9.4	8.9	11.1	-27.0	2.4	18.5	9.9	8.1	8.4	8.1	-7.9	-0.3	2.6
2002	0.3	-4.9	6.0	-15.0	5.1	10.6	11.7	-4.0	-22.7	22.6	7.1	35.7	3.3	1.6	-5.7	11.4	-22.1	0.5	1.2
2003	14.7	-6.9	-1.3	7.7	16.1	6.5	-0.8	-1.1	22.1	26.1	7.0	6.1	-2.2	12.4	11.7	19.5	21.4	0.5	-0.2
2004	-7.7	-5.3	2.3	5.5	0.8	1.4	-3.9	1.1	1.0	-15.4	12.2	-10.0	2.0	1.2	-21.6	-8.4	25.3	0.0	-2.4
2005	42.1	-5.8	6.0	7.8	7.1	10.5	-1.3	-8.7	-33.4	9.2	12.0	17.6	-9.9	0.8	5.7	-6.7	-23.3	2.9	-1.4
2006	14.5	0.7	40.7	0.0	7.8	6.9	5.2	2.2	-18.8	50.2	5.0	8.1	-0.8	5.4	0.1	12.5	12.2	8.7	3.9
2007	17.4	-3.2	20.8	9.6	-48.0	15.7	5.8	16.4	-14.7	58.4	13.5	2.4	15.9	2.7	-6.8	11.8	1.9	2.8	6.7
2008	11.5	-1.8	14.0	6.3	-51.4	5.1	0.8	-0.1	7.0	58.5	1.5	11.6	0.9	10.8	-13.5	7.6	50.9	6.2	2.5
2009	4.2	14.7	-15.3	-4.1	75.7	-0.5	12.2	3.9	-54.3	-21.8	4.1	-48.8	23.6	-0.9	7.8	17.1	-7.4	0.6	8.4
2010	21.3	2.7	20.4	-6.7	4.9	0.0	3.5	4.0	92.2	-33.7	5.9	4.5	3.4	1.3	1.9	3.2	-13.6	8.2	3.8
2011	11.7	-5.7	10.9	-14.4	700.0	-1.3	-8.0	-12.9	38.5	-28.5	3.0	-2.7	-6.5	4.0	-4.8	-44.6	-33.4	1.6	-4.5
2012	-1.4	-9.3	-10.5	14.1	-49.8	-10.7	4.5	3.9	11.4	23.0	11.8	18.2	-7.8	6.0	-20.7	-9.7	20.7	1.4	-2.0
2013	-0.9	4.3	14.2	-2.9	11.0	0.1	1.5	6.8	0.2	19.2	5.9	3.4	-1.1	-2.4	15.4	-0.2	13.1	-2.2	2.0
2014	2.7	3.3	15.9	0.3	144.9	4.3	3.5	2.2	-5.2	4.4	4.2	36.6	-2.2	4.5	7.5	-8.8	-11.7	3.4	3.6
2015	6.5	0.0	3.0	1.3	-9.1	-2.1	2.3	-6.0	0.0	5.3	4.1	-13.3	-4.9	0.1	1.9	-0.7	4.0	0.0	-0.2

1) 1971-91 D\_W

2) EUR; 1971-1998 ECU; Euro area; 1971-91 including D\_W



Table 46C

Subsidies; general government  
ESA 1995

(National currency; annual percentage change)

	BG	CZ	DK	HR	LT	HU	PL	RO	SE	UK	EU-28 1)	EU-27 2)
1971	:	:	:	:	:	:	:	:	:	5.9	:	:
1972	:	:	28.8	:	:	:	:	:	:	21.8	:	:
1973	:	:	-42.8	:	:	:	:	:	:	20.2	:	:
1974	:	:	35.5	:	:	:	:	:	:	109.2	:	:
1975	:	:	-23.3	:	:	:	:	:	:	16.8	:	:
1976	:	:	22.6	:	:	:	:	:	:	-1.9	:	:
1977	:	:	-13.3	:	:	:	:	:	:	-3.8	:	:
1978	:	:	19.7	:	:	:	:	:	:	7.5	:	:
1979	:	:	13.0	:	:	:	:	:	:	20.7	:	:
1980	:	:	30.6	:	:	:	:	:	:	19.1	:	:
1981	:	:	11.8	:	:	:	:	:	:	11.0	:	:
1982	:	:	29.7	:	:	:	:	:	:	-12.5	:	:
1983	:	:	9.4	:	:	:	:	:	:	7.9	:	:
1984	:	:	1.8	:	:	:	:	:	:	16.3	:	:
1985	:	:	1.9	:	:	:	:	:	:	-0.3	:	:
1986	:	:	-5.1	:	:	:	:	:	:	-21.2	:	:
1987	:	:	5.3	:	:	:	:	:	:	3.2	:	:
1988	:	:	48.7	:	:	:	:	:	:	-3.7	:	:
1989	:	:	10.4	:	:	:	:	:	:	-6.9	:	:
1990	:	:	7.6	:	:	:	:	:	:	-12.0	:	:
1991	:	:	-3.3	:	:	:	:	:	:	-8.2	:	:
1992	32.2	:	36.4	:	:	-35.8	25.9	:	:	19.8	:	:
1993	142.9	:	-3.2	:	:	4.0	15.7	:	:	-0.4	:	:
1994	-18.8	:	14.9	:	1.7	65.1	47.8	:	-3.0	11.4	:	:
1995	34.4	:	1.0	:	1.9	18.1	-32.9	:	-1.6	-6.6	:	:
1996	49.9	-2.7	8.7	:	44.1	17.4	27.3	55.2	-11.2	-14.9	:	0.2
1997	1115.4	23.3	-0.5	:	-11.9	-1.5	-4.5	46.7	-12.6	13.0	:	-3.9
1998	156.5	17.9	-0.3	:	35.1	18.7	0.0	-19.9	-16.1	-16.0	:	4.4
1999	-12.8	6.0	4.8	:	-3.1	28.0	-12.2	81.6	-2.5	10.8	:	3.9
2000	-27.7	-0.8	-0.2	:	-21.0	-0.5	1.4	66.3	-13.6	6.8	:	1.0
2001	3.9	6.9	1.9	:	14.0	19.3	-4.3	3.1	-5.0	6.5	:	2.2
2002	-0.9	-13.1	5.9	:	0.5	14.3	-10.9	63.6	5.1	25.1	:	3.0
2003	23.9	19.7	-0.8	:	8.1	-7.0	-3.9	13.0	3.9	17.9	:	0.5
2004	9.5	-14.3	-0.2	:	-3.0	18.7	101.7	34.8	-3.2	-0.7	:	-1.4
2005	-10.6	-7.4	5.6	:	12.9	-9.7	-2.2	15.0	7.7	16.6	:	0.7
2006	7.4	13.4	2.2	:	14.2	14.1	10.5	42.8	11.5	20.0	:	6.4
2007	33.8	1.0	4.7	:	57.9	4.4	17.7	-14.1	2.1	2.6	:	6.1
2008	59.3	2.4	2.9	:	-13.6	-15.4	9.7	-22.2	4.6	0.6	:	0.8
2009	1.3	18.8	12.3	:	-22.8	-17.1	-9.8	-9.4	1.0	6.1	:	5.7
2010	5.2	-5.0	3.2	-2.2	-19.0	17.7	-6.1	-20.8	6.1	0.1	4.0	4.0
2011	-14.5	12.1	3.1	-3.2	-11.2	18.9	3.5	-18.1	4.2	-10.9	-3.8	-3.8
2012	0.5	-3.1	3.2	-9.4	-14.5	14.1	-14.5	-10.6	4.3	7.7	-0.5	-0.4
2013	33.1	1.2	2.4	-6.0	10.3	7.2	-3.3	-6.0	5.1	-1.1	1.5	1.5
2014	-7.0	5.6	2.2	-6.3	-6.4	0.6	2.5	10.0	2.9	0.4	3.1	3.1
2015	2.3	4.6	-0.1	-5.7	-1.2	4.0	3.3	10.0	2.3	1.3	0.2	0.2

1) EUR; 1971-1998 ECU

2) EUR; 1971-1998 ECU; Former EU-27

Table 47A

Other current expenditure; general government  
ESA 1995

(National currency)

	BE	DE 1)	EE	IE	EL	ES	FR	IT	CY	LV	LU	MT	NL	AT	PT	SI	SK	FI	EA-18 2)
	Mrd EURO- BEF	Mrd EURO- DEM	Mrd EURO- EEK	Mrd EURO- IEP	Mrd EURO- GRD	Mrd EURO- ESP	Mrd EURO- FRF	Mrd EURO- ITL	Mrd EURO- CYP	Mrd EURO- LVL	Mrd EURO- LUF	Mrd EURO- MTL	Mrd EURO- NLG	Mrd EURO- ATS	Mrd EURO- PTE	Mrd EURO- SIT	Mrd EURO- SKK	Mrd EURO- FIM	Mrd EUR
1970	0.79	2.95	:	:	:	:	:	:	:	:	:	:	0.35	:	:	:	:	:	:
1971	0.77	3.35	:	:	:	:	:	:	:	:	:	:	0.52	:	:	:	:	:	:
1972	0.84	3.79	:	:	:	:	:	:	:	:	:	:	0.58	:	:	:	:	:	:
1973	0.98	4.23	:	:	:	:	:	:	:	:	:	:	0.72	:	:	:	:	:	:
1974	0.89	4.79	:	:	:	:	:	:	:	:	:	:	0.76	:	:	:	:	:	:
1975	1.11	5.58	:	:	:	:	:	:	:	:	:	:	1.19	:	:	:	:	0.244	:
1976	1.14	6.39	:	:	:	:	:	:	:	:	:	:	1.08	1.113	:	:	:	0.264	:
1977	1.27	7.18	:	:	:	:	:	:	:	:	:	:	1.31	1.211	0.042	:	:	0.277	:
1978	1.49	7.92	:	:	:	:	5.45	:	:	:	:	:	1.85	1.380	0.046	:	:	0.291	:
1979	1.39	9.34	:	:	:	:	6.26	:	:	:	:	:	1.47	1.485	0.050	:	:	0.333	:
1980	1.51	10.52	:	:	:	:	7.02	1.22	:	:	:	:	1.51	1.583	0.063	:	:	0.380	:
1981	1.66	10.29	:	:	:	:	8.54	1.23	:	:	:	:	1.66	1.766	0.065	:	:	0.488	:
1982	1.73	10.69	:	:	:	:	10.43	1.47	:	:	:	:	1.76	1.871	0.074	:	:	0.547	:
1983	1.91	11.02	:	:	:	:	11.93	1.98	:	:	:	:	1.73	2.126	0.094	:	:	0.640	:
1984	2.04	12.37	:	:	:	:	13.67	2.24	:	:	:	:	2.03	2.040	0.108	:	:	0.690	:
1985	2.36	12.54	:	0.555	:	:	14.42	3.06	:	:	:	:	1.94	2.237	0.149	:	:	0.788	:
1986	2.16	12.33	:	0.620	:	:	14.08	3.90	:	:	:	:	1.98	2.410	0.328	:	:	0.887	:
1987	2.15	13.10	:	0.663	:	:	15.07	4.07	:	:	:	:	1.86	2.525	0.578	:	:	1.011	:
1988	2.48	15.13	:	0.739	0.183	:	17.70	5.15	:	:	:	:	1.91	2.825	0.439	:	:	1.154	:
1989	2.66	15.01	:	0.762	0.311	:	18.37	7.27	:	:	:	:	2.19	2.822	0.490	:	:	1.354	:
1990	2.64	39.24	:	0.333	0.359	:	20.36	6.43	:	0.002	0.258	:	2.11	2.941	0.604	:	:	1.527	:
1991		87.27																	
1991	3.22	30.81	:	0.417	0.497	:	23.61	8.37	:	0.001	0.282	:	2.69	3.536	0.887	:	:	1.730	:
1992	3.40	26.37	:	0.444	0.542	:	26.67	8.86	:	0.002	0.329	:	2.97	3.566	0.938	:	:	1.788	:
1993	3.66	30.29	0.021	0.534	0.864	:	32.22	11.77	:	0.045	0.362	:	3.44	4.123	1.147	:	0.620	1.887	:
1994	3.93	29.33	0.073	0.619	0.881	:	30.88	10.33	:	0.010	0.387	:	3.67	4.279	1.188	:	1.087	1.677	:
1995	3.91	26.88	0.015	1.028	1.034	4.24	31.76	9.67	0.214	0.057	0.368	0.036	3.83	4.173	1.105	0.111	0.221	1.911	91.9
1996	4.21	28.22	0.029	1.359	1.094	4.81	33.88	12.43	0.213	0.017	0.383	0.028	4.45	4.623	1.295	0.132	0.259	2.141	101.2
1997	4.50	30.13	0.037	0.534	1.099	5.61	33.64	13.04	0.138	0.105	0.526	0.033	4.74	3.485	1.408	0.174	0.290	2.540	101.8
1998	4.68	32.13	0.035	0.731	1.323	6.78	36.02	20.81	0.148	0.137	0.573	0.022	5.48	4.015	1.744	0.203	0.236	2.652	117.1
1999	4.94	32.58	0.043	0.876	1.439	7.39	36.28	22.00	0.152	0.101	0.673	0.034	6.02	4.380	1.929	0.285	0.323	2.841	122.3
2000	4.93	35.23	0.035	0.976	1.456	8.06	38.93	22.49	0.181	0.104	0.640	0.049	7.64	4.543	2.023	0.330	0.588	2.996	131.1
2001	5.27	34.86	0.040	1.235	1.556	8.68	40.61	23.73	0.188	0.041	0.617	0.064	8.37	6.326	2.300	0.469	0.441	3.095	137.8
2002	5.65	35.05	0.050	1.399	1.563	9.96	45.45	26.88	0.203	0.104	0.674	0.038	8.81	6.138	2.893	0.437	0.600	3.351	149.1
2003	6.38	37.96	0.071	1.579	2.393	11.50	50.79	29.77	0.299	0.064	0.742	0.053	8.82	6.544	2.863	0.455	1.073	3.646	164.7
2004	6.90	38.28	0.127	1.825	3.421	12.63	53.38	31.43	0.231	0.133	0.950	0.086	9.69	5.900	3.294	0.612	0.775	3.845	173.3
2005	7.30	40.79	0.183	1.910	3.321	14.13	57.35	32.68	0.351	0.440	0.898	0.081	10.17	6.407	3.485	0.753	0.991	4.149	185.2
2006	7.62	40.79	0.232	2.098	3.239	15.96	59.20	32.93	0.346	0.708	0.960	0.082	10.92	6.262	3.864	0.742	0.867	4.354	191.0
2007	7.30	42.10	0.235	2.265	3.628	15.60	61.76	34.46	0.445	0.675	0.958	0.093	10.48	6.418	3.915	0.677	1.000	4.427	196.3
2008	8.04	46.54	0.242	2.342	3.969	18.20	65.81	35.59	0.536	0.845	1.043	0.100	11.08	6.847	3.778	0.811	0.996	4.838	211.6
2009	8.89	50.79	0.267	2.091	3.587	19.55	72.43	38.05	0.490	0.571	1.112	0.113	8.89	7.442	4.296	0.794	1.171	5.248	225.8
2010	9.32	53.61	0.244	1.875	3.408	17.89	74.02	37.47	0.436	0.850	1.236	0.122	10.88	7.964	4.889	0.724	1.099	5.430	231.5
2011	9.72	53.84	0.266	1.786	2.701	17.48	74.88	36.59	0.500	0.618	1.429	0.120	10.70	8.156	4.429	0.808	1.382	5.740	231.1
2012	9.80	57.17	0.284	1.799	2.419	15.65	77.73	35.35	0.487	0.740	1.546	0.128	10.99	7.968	4.215	0.733	1.123	5.830	234.0
2013	10.20	65.97	0.310	2.150	2.914	17.02	81.95	37.17	0.384	0.771	1.701	0.165	11.27	9.339	4.397	0.963	1.309	6.221	254.2
2014	9.96	70.94	0.331	1.820	2.272	14.87	82.56	36.68	0.378	0.802	1.709	0.169	11.39	9.563	5.588	0.782	1.902	6.222	257.9
2015	10.30	75.51	0.354	1.796	2.722	15.29	82.21	37.26	0.373	0.818	1.846	0.168	11.30	9.808	5.097	0.751	1.879	6.235	263.7

1) 1970-91 D\_W

2) 1970-1998 ECU; Euro area; 1970-91 including D\_W

Table 47A

Other current expenditure; general government  
ESA 1995

(National currency)

	BG	CZ	DK	HR	LT	HU	PL	RO	SE	UK	EU-28 1)	EU-27 2)
	Mrd BGN	Mrd CZK	Mrd DKK	Mrd HRK	Mrd LTL	Mrd HUF	Mrd PLN	Mrd RON	Mrd SEK	Mrd GBP	Mrd EUR	Mrd EUR
1970	:	:	:	:	:	:	:	:	:	:	:	:
1971	:	:	1.02	:	:	:	:	:	:	:	:	:
1972	:	:	1.35	:	:	:	:	:	:	:	:	:
1973	:	:	1.76	:	:	:	:	:	:	:	:	:
1974	:	:	2.00	:	:	:	:	:	:	:	:	:
1975	:	:	2.59	:	:	:	:	:	:	:	:	:
1976	:	:	3.31	:	:	:	:	:	:	:	:	:
1977	:	:	4.23	:	:	:	:	:	:	:	:	:
1978	:	:	4.72	:	:	:	:	:	:	:	:	:
1979	:	:	6.23	:	:	:	:	:	:	:	:	:
1980	:	:	6.70	:	:	:	:	:	:	:	:	:
1982	:	:	8.90	:	:	:	:	:	:	:	:	:
1983	:	:	9.88	:	:	:	:	:	:	:	:	:
1984	:	:	11.33	:	:	:	:	:	:	:	:	:
1985	:	:	12.68	:	:	:	:	:	:	:	:	:
1986	:	:	15.10	:	:	:	:	:	5.35	:	:	:
1987	:	:	15.98	:	:	:	:	:	5.50	:	:	:
1988	:	:	15.31	:	:	:	:	:	6.84	:	:	:
1989	:	:	16.00	:	:	:	:	:	7.16	:	:	:
1990	:	:	15.17	:	:	:	:	:	6.89	:	:	:
1991	:	:	18.16	:	:	:	1.65	:	7.12	:	:	:
1992	:	:	18.66	:	:	:	3.69	:	7.71	:	:	:
1993	:	:	22.46	:	0.056	:	2.27	:	29.9	11.06	:	:
1994	:	:	24.37	:	0.375	:	3.18	:	34.1	12.96	:	:
1995	0.023	14.89	26.31	:	0.029	63	4.03	0.13	83.7	13.30	:	123.3
1996	0.016	23.42	29.64	:	0.034	95	5.52	0.10	80.6	14.60	:	135.7
1997	0.030	14.76	32.00	:	0.811	106	7.39	0.15	81.6	15.65	:	141.4
1998	0.120	15.74	34.86	:	0.307	137	6.00	1.27	99.4	17.61	:	162.9
1999	0.324	14.39	35.41	:	0.243	173	3.97	0.20	109.8	20.90	:	173.7
2000	0.245	20.98	37.54	:	0.067	221	5.06	0.42	102.7	24.14	:	191.0
2001	0.386	18.41	39.93	:	0.205	257	4.86	1.40	91.2	25.48	:	197.7
2002	0.463	22.07	39.06	:	0.089	331	10.32	1.86	90.8	30.36	:	218.2
2003	0.474	32.92	39.97	:	0.120	341	10.71	2.42	104.3	33.01	:	235.0
2004	0.524	34.41	41.69	:	0.436	462	12.60	4.09	114.2	35.30	:	250.6
2005	0.692	43.16	42.93	:	1.209	539	21.90	1.89	118.2	38.92	:	270.9
2006	0.566	47.24	45.73	:	0.948	641	28.04	3.35	122.7	39.65	:	281.4
2007	1.076	53.46	47.09	:	1.177	666	30.58	7.51	118.5	41.29	:	291.6
2008	1.811	59.03	47.88	:	1.488	632	33.04	7.10	133.8	42.01	:	302.2
2009	3.019	59.46	51.65	2.936	1.400	677	31.57	6.90	145.5	46.84	314.9	314.5
2010	0.645	63.24	53.20	3.051	1.083	659	33.78	10.00	138.6	49.49	327.6	327.2
2011	1.132	66.87	53.95	2.680	1.629	734	37.10	11.31	151.8	46.89	327.6	327.3
2012	1.418	70.22	58.71	3.077	1.519	744	39.47	13.55	153.8	47.42	337.4	337.0
2013	1.465	75.26	61.08	4.579	1.803	961	43.28	11.38	166.8	49.98	361.4	360.8
2014	1.629	77.68	62.33	6.479	1.875	1061	43.97	11.44	174.3	50.03	367.8	367.0
2015	1.717	80.80	61.84	6.779	1.950	1144	44.53	12.00	180.6	50.15	375.1	374.2

1) 1970-1998 ECU

2) 1970-1998 ECU; Former EU-27

Table 47B

Other current expenditure; general government  
ESA 1995

(Percentage of GDP at market prices (excessive deficit procedure))

	BE	DE 1)	EE	IE	EL	ES	FR	IT	CY	LV	LU	MT	NL	AT	PT	SI	SK	FI	EA-18 2)
1970	2.4	0.8	:	:	:	:	:	:	:	:	:	:	0.6	:	:	:	:	:	:
1971	2.1	0.8	:	:	:	:	:	:	:	:	:	:	0.8	:	:	:	:	:	:
1972	2.1	0.9	:	:	:	:	:	:	:	:	:	:	0.8	:	:	:	:	:	:
1973	2.1	0.9	:	:	:	:	:	:	:	:	:	:	0.9	:	:	:	:	:	:
1974	1.7	0.9	:	:	:	:	:	:	:	:	:	:	0.8	:	:	:	:	:	:
1975	1.9	1.0	:	:	:	:	:	:	:	:	:	:	1.1	:	:	:	:	1.4	:
1976	1.7	1.1	:	:	:	:	:	:	:	:	:	:	0.9	2.0	:	:	:	1.3	:
1977	1.7	1.1	:	:	:	:	:	:	:	:	:	:	1.0	2.0	1.0	:	:	1.2	:
1978	1.9	1.2	:	:	:	:	1.6	:	:	:	:	:	1.3	2.1	0.9	:	:	1.2	:
1979	1.7	1.3	:	:	:	:	1.6	:	:	:	:	:	1.0	2.1	0.8	:	:	1.2	:
1980	1.7	1.3	:	:	:	:	1.6	0.6	:	:	:	:	0.9	2.1	0.8	:	:	1.1	:
1981	1.7	1.2	:	:	:	:	1.7	0.5	:	:	:	:	1.0	2.2	0.7	:	:	1.3	:
1982	1.7	1.2	:	:	:	:	1.8	0.5	:	:	:	:	1.0	2.1	0.6	:	:	1.3	:
1983	1.8	1.2	:	:	:	:	1.9	0.6	:	:	:	:	0.9	2.3	0.6	:	:	1.4	:
1984	1.7	1.3	:	:	:	:	2.0	0.6	:	:	:	:	1.0	2.1	0.6	:	:	1.3	:
1985	1.9	1.3	:	2.2	:	:	1.9	0.7	:	:	:	:	1.0	2.2	0.7	:	:	1.4	:
1986	1.6	1.2	:	2.3	:	:	1.8	0.8	:	:	:	:	1.0	2.2	1.2	:	:	1.4	:
1987	1.6	1.2	:	2.3	:	:	1.8	0.8	:	:	:	:	0.9	2.2	1.8	:	:	1.5	:
1988	1.7	1.3	:	2.4	0.6	:	1.9	0.9	:	:	:	:	0.9	2.4	1.1	:	:	1.5	:
1989	1.7	1.3	:	2.2	0.9	:	1.9	1.1	:	:	:	:	1.0	2.2	1.1	:	:	1.6	:
1990	1.6	3.0	:	0.9	0.8	:	2.0	0.9	:	2.3	2.5	:	0.9	2.2	1.1	:	:	1.7	:
1991		6.2																	
1991	1.8	2.0	:	1.1	0.9	:	2.2	1.1	:	0.4	2.4	:	1.0	2.4	1.4	:	:	2.0	:
1992	1.8	1.6	:	1.1	0.9	:	2.4	1.1	:	0.1	2.7	:	1.1	2.3	1.3	:	:	2.2	:
1993	1.9	1.8	1.4	1.2	1.2	:	2.9	1.4	:	1.9	2.7	:	1.2	2.6	1.5	:	4.5	2.2	:
1994	2.0	1.6	3.6	1.3	1.1	:	2.7	1.2	:	0.3	2.7	:	1.3	2.6	1.5	:	6.5	1.9	:
1995	1.9	1.5	0.6	1.9	1.2	0.9	2.7	1.0	3.0	1.5	2.4	1.2	1.3	2.4	1.3	1.1	1.1	2.0	1.6
1996	2.0	1.5	0.8	2.3	1.1	1.0	2.8	1.2	2.9	0.4	2.4	0.9	1.4	2.6	1.4	1.1	1.2	2.2	1.7
1997	2.0	1.6	0.8	0.8	1.0	1.1	2.7	1.2	1.8	2.0	3.2	1.0	1.4	1.9	1.4	1.3	1.2	2.4	1.7
1998	2.0	1.6	0.7	0.9	1.1	1.3	2.7	1.9	1.8	2.4	3.3	0.6	1.5	2.1	1.6	1.3	0.9	2.3	1.9
1999	2.1	1.6	0.8	1.0	1.2	1.3	2.7	1.9	1.7	1.7	3.4	0.9	1.6	2.2	1.6	1.7	1.1	2.3	1.9
2000	2.0	1.7	0.6	0.9	1.1	1.3	2.7	1.9	1.9	1.6	2.9	1.2	1.8	2.2	1.6	1.8	1.9	2.3	1.9
2001	2.0	1.7	0.6	1.1	1.1	1.3	2.7	1.9	1.8	0.6	2.7	1.5	1.9	3.0	1.7	2.3	1.3	2.2	1.9
2002	2.1	1.6	0.6	1.1	1.0	1.4	2.9	2.1	1.9	1.3	2.8	0.9	1.9	2.8	2.1	1.9	1.6	2.3	2.0
2003	2.3	1.8	0.8	1.1	1.4	1.5	3.2	2.2	2.6	0.7	2.9	1.1	1.8	2.9	2.0	1.8	2.6	2.5	2.2
2004	2.4	1.7	1.3	1.2	1.9	1.5	3.2	2.2	1.8	1.3	3.5	1.8	2.0	2.5	2.2	2.3	1.7	2.5	2.2
2005	2.4	1.8	1.6	1.2	1.7	1.6	3.3	2.3	2.6	3.4	3.0	1.6	2.0	2.6	2.3	2.6	2.0	2.6	2.3
2006	2.4	1.8	1.7	1.2	1.6	1.6	3.3	2.2	2.4	4.5	2.8	1.6	2.0	2.4	2.4	2.4	1.6	2.6	2.2
2007	2.2	1.7	1.5	1.2	1.6	1.5	3.3	2.2	2.8	3.2	2.6	1.7	1.8	2.3	2.3	2.0	1.6	2.5	2.2
2008	2.3	1.9	1.5	1.3	1.7	1.7	3.4	2.3	3.1	3.7	2.8	1.7	1.9	2.4	2.2	2.2	1.5	2.6	2.3
2009	2.6	2.1	1.9	1.3	1.6	1.9	3.8	2.5	2.9	3.1	3.1	1.9	1.6	2.7	2.5	2.2	1.9	3.0	2.5
2010	2.6	2.1	1.7	1.2	1.5	1.7	3.8	2.4	2.5	4.7	3.1	1.9	1.9	2.8	2.8	2.0	1.7	3.0	2.5
2011	2.6	2.1	1.6	1.1	1.3	1.7	3.7	2.3	2.8	3.0	3.4	1.8	1.8	2.7	2.6	2.2	2.0	3.0	2.4
2012	2.6	2.1	1.6	1.1	1.3	1.5	3.8	2.3	2.7	3.4	3.6	1.9	1.8	2.6	2.6	2.1	1.6	3.0	2.5
2013	2.7	2.4	1.7	1.3	1.6	1.7	4.0	2.4	2.3	3.3	3.7	2.3	1.9	3.0	2.7	2.7	1.8	3.2	2.6
2014	2.5	2.5	1.7	1.1	1.2	1.4	3.9	2.3	2.4	3.3	3.6	2.3	1.8	2.9	3.3	2.2	2.6	3.2	2.6
2015	2.5	2.6	1.7	1.0	1.4	1.4	3.8	2.3	2.3	3.1	3.7	2.1	1.8	2.9	2.9	2.0	2.4	3.1	2.6

1) 1970-91 D\_W

2) Euro area; 1970-91 including D\_W

Table 47B

Other current expenditure; general government  
ESA 1995

(Percentage of GDP at market prices (excessive deficit procedure))

	BG	CZ	DK	HR	LT	HU	PL	RO	SE	UK	EU-28	EU-27 1)
1970	:	:	:	:	:	:	:	:	:	:	:	:
1971	:	:	0.7	:	:	:	:	:	:	:	:	:
1972	:	:	0.9	:	:	:	:	:	:	:	:	:
1973	:	:	1.0	:	:	:	:	:	:	:	:	:
1974	:	:	1.0	:	:	:	:	:	:	:	:	:
1975	:	:	1.1	:	:	:	:	:	:	:	:	:
1976	:	:	1.3	:	:	:	:	:	:	:	:	:
1977	:	:	1.4	:	:	:	:	:	:	:	:	:
1978	:	:	1.4	:	:	:	:	:	:	:	:	:
1979	:	:	1.7	:	:	:	:	:	:	:	:	:
1980	:	:	1.7	:	:	:	:	:	:	:	:	:
1982	:	:	1.8	:	:	:	:	:	:	:	:	:
1983	:	:	1.8	:	:	:	:	:	:	:	:	:
1984	:	:	1.9	:	:	:	:	:	:	:	:	:
1985	:	:	2.0	:	:	:	:	:	:	:	:	:
1986	:	:	2.2	:	:	:	:	:	1.4	:	:	:
1987	:	:	2.2	:	:	:	:	:	1.3	:	:	:
1988	:	:	2.0	:	:	:	:	:	1.4	:	:	:
1989	:	:	2.0	:	:	:	:	:	1.4	:	:	:
1990	:	:	1.8	:	:	:	:	:	1.2	:	:	:
1991	:	:	2.1	:	:	:	1.9	:	1.2	:	:	:
1992	:	:	2.1	:	:	:	2.9	:	1.2	:	:	:
1993	:	:	2.5	:	0.5	:	1.3	:	1.9	1.7	:	:
1994	:	:	2.5	:	2.1	:	1.3	:	2.0	1.8	:	:
1995	2.6	1.0	2.6	:	0.1	1.1	1.2	1.6	4.6	1.8	:	1.8
1996	1.0	1.3	2.8	:	0.1	1.4	1.3	0.9	4.3	1.8	:	1.8
1997	0.2	0.8	2.8	:	2.0	1.2	1.4	0.6	4.2	1.9	:	1.8
1998	0.5	0.8	3.0	:	0.7	1.3	1.0	3.4	4.9	2.0	:	2.0
1999	1.3	0.7	2.9	:	0.6	1.5	0.6	0.4	5.1	2.2	:	2.0
2000	0.9	0.9	2.9	:	0.1	1.7	0.7	0.5	4.5	2.4	:	2.1
2001	1.3	0.8	3.0	:	0.4	1.7	0.6	1.2	3.9	2.5	:	2.1
2002	1.4	0.9	2.8	:	0.2	1.9	1.3	1.2	3.7	2.8	:	2.2
2003	1.3	1.2	2.9	:	0.2	1.8	1.3	1.2	4.1	2.9	:	2.3
2004	1.3	1.2	2.8	:	0.7	2.2	1.4	1.7	4.3	2.9	:	2.4
2005	1.5	1.4	2.8	:	1.7	2.4	2.2	0.7	4.3	3.0	:	2.4
2006	1.1	1.4	2.8	:	1.1	2.7	2.6	1.0	4.2	2.9	:	2.4
2007	1.8	1.5	2.8	:	1.2	2.7	2.6	1.8	3.8	2.9	:	2.3
2008	2.6	1.5	2.7	:	1.3	2.4	2.6	1.4	4.2	2.9	:	2.4
2009	4.4	1.6	3.1	0.9	1.5	2.6	2.3	1.4	4.7	3.3	2.7	2.7
2010	0.9	1.7	3.0	0.9	1.1	2.5	2.4	1.9	4.2	3.3	2.7	2.7
2011	1.5	1.7	3.0	0.8	1.5	2.7	2.4	2.0	4.4	3.1	2.6	2.6
2012	1.8	1.8	3.2	0.9	1.3	2.7	2.5	2.3	4.3	3.0	2.6	2.6
2013	1.9	1.9	3.3	1.4	1.5	3.3	2.6	1.8	4.6	3.1	2.8	2.8
2014	2.0	1.9	3.3	2.0	1.5	3.5	2.6	1.7	4.6	3.0	2.7	2.7
2015	2.1	1.9	3.1	2.0	1.5	3.6	2.5	1.7	4.6	2.8	2.7	2.7

1) Former EU-27

Table 47C

Other current expenditure; general government  
ESA 1995

centage of GDP at market prices (excessive deficit procedure); annual change)

	BE	DE 1)	EE	IE	EL	ES	FR	IT	CY	LV	LU	MT	NL	AT	PT	SI	SK	FI	EA-18 2)
1971	-0.2	0.0	:	:	:	:	:	:	:	:	:	:	0.2	:	:	:	:	:	:
1972	0.0	0.0	:	:	:	:	:	:	:	:	:	:	0.0	:	:	:	:	:	:
1973	0.1	0.0	:	:	:	:	:	:	:	:	:	:	0.1	:	:	:	:	:	:
1974	-0.5	0.0	:	:	:	:	:	:	:	:	:	:	-0.1	:	:	:	:	:	:
1975	0.2	0.1	:	:	:	:	:	:	:	:	:	:	0.3	:	:	:	:	:	:
1976	-0.2	0.1	:	:	:	:	:	:	:	:	:	:	-0.2	:	:	:	:	-0.1	:
1977	0.0	0.1	:	:	:	:	:	:	:	:	:	:	0.1	0.0	:	:	:	-0.1	:
1978	0.2	0.0	:	:	:	:	:	:	:	:	:	:	0.3	0.2	-0.1	:	:	-0.1	:
1979	-0.3	0.1	:	:	:	:	0.0	:	:	:	:	:	-0.3	0.0	-0.1	:	:	0.0	:
1980	0.0	0.1	:	:	:	:	0.0	:	:	:	:	:	0.0	0.0	0.0	:	:	0.0	:
1981	0.1	-0.1	:	:	:	:	0.1	-0.1	:	:	:	:	0.0	0.1	-0.1	:	:	0.2	:
1982	-0.1	0.0	:	:	:	:	0.1	0.0	:	:	:	:	0.0	0.0	0.0	:	:	0.0	:
1983	0.1	0.0	:	:	:	:	0.1	0.1	:	:	:	:	0.0	0.1	0.0	:	:	0.1	:
1984	0.0	0.1	:	:	:	:	0.1	0.0	:	:	:	:	0.1	-0.2	0.0	:	:	0.0	:
1985	0.1	0.0	:	:	:	:	0.0	0.1	:	:	:	:	-0.1	0.1	0.1	:	:	0.1	:
1986	-0.2	-0.1	:	0.1	:	:	-0.2	0.1	:	:	:	:	0.0	0.0	0.5	:	:	0.1	:
1987	-0.1	0.0	:	0.0	:	:	0.0	0.0	:	:	:	:	-0.1	0.0	0.6	:	:	0.1	:
1988	0.1	0.1	:	0.1	:	:	0.2	0.1	:	:	:	:	0.0	0.1	-0.6	:	:	0.0	:
1989	0.0	-0.1	:	-0.2	0.3	:	-0.1	0.3	:	:	:	:	0.1	-0.2	-0.1	:	:	0.1	:
1990	-0.1	1.8	:	-1.3	0.0	:	0.1	-0.2	:	:	:	:	-0.1	-0.1	0.0	:	:	0.1	:
1991	0.3	3.2	:	0.2	0.1	:	0.2	0.2	:	-1.9	0.0	:	0.2	0.3	0.3	:	:	0.3	:
1992	0.0	-0.4	:	0.0	-0.1	:	0.2	0.0	:	-0.3	0.3	:	0.1	-0.1	-0.1	:	:	0.1	:
1993	0.1	0.2	:	0.1	0.4	:	0.5	0.3	:	1.8	0.0	:	0.1	0.3	0.2	:	:	0.1	:
1994	0.0	-0.1	2.2	0.1	-0.1	:	-0.2	-0.2	:	-1.6	0.0	:	0.0	0.0	-0.1	:	2.0	-0.4	:
1995	-0.1	-0.2	-3.1	0.6	0.1	:	0.0	-0.2	:	1.2	-0.2	:	0.0	-0.2	-0.2	:	-5.4	0.1	:
1996	0.1	0.1	0.2	0.4	0.0	0.1	0.1	0.2	-0.1	-1.2	0.0	-0.3	0.1	0.2	0.1	0.0	0.1	0.2	0.1
1997	0.0	0.1	0.0	-1.5	-0.1	0.1	-0.1	0.0	-1.1	1.6	0.8	0.1	0.0	-0.7	0.0	0.2	0.0	0.2	0.0
1998	0.0	0.1	-0.1	0.1	0.1	0.1	0.1	0.7	0.0	0.3	0.1	-0.4	0.1	0.2	0.2	0.1	-0.3	-0.1	0.2
1999	0.0	0.0	0.1	0.0	0.0	0.0	-0.1	0.0	-0.1	-0.7	0.1	0.3	0.0	0.1	0.0	0.3	0.2	0.0	0.0
2000	-0.1	0.1	-0.2	0.0	-0.1	0.0	0.0	-0.1	0.2	-0.1	-0.5	0.3	0.3	0.0	0.0	0.1	0.7	-0.1	0.0
2001	0.1	-0.1	0.0	0.1	0.0	0.0	0.0	0.0	-0.1	-1.0	-0.2	0.3	0.0	0.8	0.1	0.5	-0.6	0.0	0.0
2002	0.1	0.0	0.1	0.0	-0.1	0.1	0.2	0.2	0.1	0.7	0.1	-0.7	0.0	-0.2	0.3	-0.4	0.3	0.1	0.1
2003	0.2	0.1	0.2	0.1	0.4	0.1	0.3	0.2	0.7	-0.6	0.1	0.3	0.0	0.1	-0.1	-0.1	1.0	0.2	0.1
2004	0.1	0.0	0.5	0.1	0.5	0.0	0.0	0.0	-0.7	0.6	0.6	0.7	0.1	-0.4	0.2	0.4	-0.9	0.0	0.0
2005	0.0	0.1	0.3	0.0	-0.1	0.1	0.1	0.0	0.8	2.2	-0.5	-0.2	0.0	0.1	0.1	0.4	0.3	0.1	0.1
2006	0.0	-0.1	0.1	0.0	-0.2	0.1	0.0	-0.1	-0.2	1.0	-0.1	-0.1	0.0	-0.2	0.1	-0.2	-0.4	0.0	0.0
2007	-0.2	0.0	-0.3	0.0	0.1	-0.1	0.0	0.0	0.4	-1.2	-0.3	0.1	-0.2	-0.1	-0.1	-0.4	0.1	-0.2	-0.1
2008	0.1	0.1	0.0	0.1	0.1	0.2	0.1	0.0	0.3	0.5	0.2	0.0	0.0	0.1	-0.1	0.2	-0.1	0.1	0.1
2009	0.3	0.3	0.4	0.0	-0.1	0.2	0.4	0.2	-0.2	-0.6	0.3	0.2	-0.3	0.3	0.4	0.1	0.4	0.4	0.2
2010	0.0	0.0	-0.2	-0.1	0.0	-0.2	0.0	-0.1	-0.4	1.6	0.0	0.0	0.3	0.1	0.3	-0.2	-0.2	0.0	0.0
2011	0.0	-0.1	-0.1	-0.1	-0.2	0.0	-0.1	-0.1	0.3	-1.6	0.3	-0.1	-0.1	-0.1	-0.2	0.2	0.3	0.0	-0.1
2012	0.0	0.1	0.0	0.0	0.0	-0.2	0.1	-0.1	-0.1	0.3	0.2	0.1	0.0	-0.1	0.0	-0.2	-0.4	0.0	0.0
2013	0.1	0.3	0.1	0.2	0.3	0.1	0.2	0.1	-0.4	0.0	0.1	0.4	0.0	0.4	0.1	0.7	0.2	0.2	0.2
2014	-0.1	0.1	0.0	-0.2	-0.4	-0.2	-0.1	-0.1	0.1	0.0	-0.2	0.0	0.0	0.0	0.7	-0.5	0.8	-0.1	0.0
2015	0.0	0.1	0.0	-0.1	0.2	0.0	-0.1	0.0	-0.1	-0.2	0.2	-0.1	-0.1	0.0	-0.4	-0.1	-0.1	-0.1	0.0

1) 1971-91 D\_W

2) Euro area; 1971-91 including D\_W

Table 47C

Other current expenditure; general government  
ESA 1995

(National currency; annual percentage change)

	BG	CZ	DK	HR	LT	HU	PL	RO	SE	UK	EU-28	EU-27 1)
1971	:	:	:	:	:	:	:	:	:	:	:	:
1972	:	:	0.1	:	:	:	:	:	:	:	:	:
1973	:	:	0.1	:	:	:	:	:	:	:	:	:
1974	:	:	0.0	:	:	:	:	:	:	:	:	:
1975	:	:	0.2	:	:	:	:	:	:	:	:	:
1976	:	:	0.1	:	:	:	:	:	:	:	:	:
1977	:	:	0.2	:	:	:	:	:	:	:	:	:
1978	:	:	0.0	:	:	:	:	:	:	:	:	:
1979	:	:	0.3	:	:	:	:	:	:	:	:	:
1980	:	:	0.0	:	:	:	:	:	:	:	:	:
1981	:	:	0.0	:	:	:	:	:	:	:	:	:
1982	:	:	0.1	:	:	:	:	:	:	:	:	:
1983	:	:	0.0	:	:	:	:	:	:	:	:	:
1984	:	:	0.1	:	:	:	:	:	:	:	:	:
1985	:	:	0.1	:	:	:	:	:	:	:	:	:
1986	:	:	0.2	:	:	:	:	:	:	:	:	:
1987	:	:	0.0	:	:	:	:	:	-0.1	:	:	:
1988	:	:	-0.2	:	:	:	:	:	0.1	:	:	:
1989	:	:	0.0	:	:	:	:	:	-0.1	:	:	:
1990	:	:	-0.2	:	:	:	:	:	-0.2	:	:	:
1991	:	:	0.3	:	:	:	:	:	0.0	:	:	:
1992	:	:	0.0	:	:	:	1.1	:	0.0	:	:	:
1993	:	:	0.4	:	:	:	-1.6	:	0.4	:	:	:
1994	:	:	0.0	:	1.7	:	0.0	:	0.1	0.2	:	:
1995	:	:	0.1	:	-2.0	:	-0.1	:	2.6	-0.1	:	:
1996	-1.5	0.4	0.2	:	0.0	0.2	0.1	-0.8	-0.3	0.1	:	0.1
1997	-0.9	-0.5	0.1	:	1.9	-0.1	0.1	-0.3	-0.1	0.0	:	0.0
1998	0.3	0.0	0.2	:	-1.3	0.1	-0.4	2.9	0.7	0.1	:	0.2
1999	0.8	-0.1	-0.1	:	-0.1	0.2	-0.4	-3.1	0.2	0.3	:	0.0
2000	-0.4	0.3	0.0	:	-0.4	0.2	0.1	0.1	-0.6	0.2	:	0.1
2001	0.4	-0.2	0.1	:	0.3	0.0	-0.1	0.7	-0.7	0.0	:	0.0
2002	0.1	0.1	-0.1	:	-0.2	0.2	0.7	0.0	-0.2	0.3	:	0.1
2003	-0.1	0.4	0.0	:	0.0	-0.1	0.0	0.0	0.4	0.1	:	0.1
2004	0.0	0.0	0.0	:	0.5	0.4	0.1	0.4	0.2	0.0	:	0.0
2005	0.2	0.2	-0.1	:	1.0	0.2	0.9	-1.0	0.0	0.1	:	0.1
2006	-0.4	0.0	0.0	:	-0.5	0.3	0.4	0.3	-0.1	-0.1	:	0.0
2007	0.7	0.1	0.0	:	0.0	0.0	0.0	0.8	-0.4	0.0	:	-0.1
2008	0.8	0.1	0.0	:	0.1	-0.3	0.0	-0.4	0.4	0.0	:	0.1
2009	1.8	0.0	0.4	:	0.2	0.3	-0.2	0.0	0.5	0.4	:	0.3
2010	-3.5	0.1	-0.1	0.0	-0.4	-0.2	0.0	0.5	-0.5	0.0	0.0	0.0
2011	0.6	0.1	0.0	-0.1	0.4	0.2	0.0	0.1	0.2	-0.3	-0.1	-0.1
2012	0.3	0.1	0.2	0.1	-0.2	0.0	0.0	0.3	0.0	0.0	0.0	0.0
2013	0.1	0.1	0.1	0.5	0.2	0.6	0.2	-0.5	0.3	0.1	0.2	0.2
2014	0.2	0.0	0.0	0.6	0.0	0.2	-0.1	-0.1	0.0	-0.1	0.0	0.0
2015	0.0	0.0	-0.1	0.1	0.0	0.1	-0.1	0.0	-0.1	-0.1	0.0	0.0

1) Former EU-27

Table 48A

Total current expenditure; general government  
Excessive deficit procedure

(National currency)

	BE	DE 1)	EE	IE	EL	ES	FR	IT	CY	LV	LU	MT	NL	AT	PT	SI	SK	FI	EA-18 2)
	Mrd EURO- BEF	Mrd EURO- DEM	Mrd EURO- EEK	Mrd EURO- IEP	Mrd EURO- GRD	Mrd EURO- ESP	Mrd EURO- FRF	Mrd EURO- ITL	Mrd EURO- CYP	Mrd EURO- LVL	Mrd EURO- LUF	Mrd EURO- MTL	Mrd EURO- NLG	Mrd EURO- ATS	Mrd EURO- PTE	Mrd EURO- SIT	Mrd EURO- SKK	Mrd EURO- FIM	Mrd EUR
1970	11.5	112	:	:	:	:	:	:	:	:	:	:	21.3	:	:	:	:	:	:
1971	13.0	129	:	:	:	:	:	:	:	:	:	:	25.1	:	:	:	:	:	:
1972	15.0	146	:	:	:	:	:	:	:	:	:	:	29.1	:	:	:	:	:	:
1973	17.4	167	:	:	:	:	:	:	:	:	:	:	33.5	:	:	:	:	:	:
1974	20.5	193	:	:	:	:	:	:	:	:	:	:	40.0	:	:	:	:	:	:
1975	25.7	225	:	:	:	:	:	:	:	:	:	:	47.9	:	:	:	:	6.0	:
1976	29.5	241	:	:	:	:	:	:	:	:	:	:	55.0	22.6	:	:	:	7.2	:
1977	33.3	257	:	:	:	:	:	:	:	:	:	:	61.0	25.0	0.99	:	:	8.3	:
1978	37.0	274	:	:	:	:	140	:	:	:	:	:	68.0	28.3	1.27	:	:	9.2	:
1979	40.6	295	:	:	:	:	160	:	:	:	:	:	73.6	30.7	1.59	:	:	10.5	:
1980	44.6	320	:	:	:	:	186	73.9	:	:	:	:	79.8	33.2	2.23	:	:	11.9	:
1981	50.8	346	:	:	:	:	222	96.5	:	:	:	:	86.5	36.4	2.94	:	:	14.0	:
1982	55.5	364	:	:	:	:	263	119.9	:	:	:	:	94.4	40.1	3.55	:	:	16.2	:
1983	59.8	374	:	:	:	:	296	147.8	:	:	:	:	99.4	42.8	4.48	:	:	18.9	:
1984	64.3	387	:	:	:	:	329	169.7	:	:	:	:	101.5	45.3	5.63	:	:	21.4	:
1985	68.0	400	:	12.05	:	:	356	192.1	:	:	:	:	104.5	48.7	7.14	:	:	24.4	:
1986	70.6	415	:	12.80	:	:	379	214.6	:	:	:	:	106.5	52.2	9.57	:	:	26.7	:
1987	71.3	434	:	13.47	:	:	393	231.1	:	:	:	:	109.9	55.0	11.00	:	:	29.2	:
1988	73.4	454	:	13.90	10.7	:	415	260.3	:	:	:	:	111.9	56.9	12.51	:	:	31.8	:
1989	78.6	469	:	13.61	13.1	:	436	294.7	:	:	:	:	114.8	59.4	14.67	:	:	34.7	:
1990	83.5	518	:	14.58	16.7	:	464	333.8	:	0.029	3.43	:	123.5	63.5	18.78	:	:	39.4	:
1991		585																	
1991	89.3	640	:	15.71	19.6	:	494	376.8	:	:	3.81	:	130.9	69.5	23.23	:	:	45.0	:
1992	93.8	706	:	16.89	23.6	:	525	410.0	:	0.321	4.17	:	139.2	74.6	26.50	:	:	48.5	:
1993	97.9	747	0.457	18.04	28.0	:	562	432.4	:	0.734	4.61	:	143.8	81.5	28.98	:	:	50.7	:
1994	99.1	790	0.710	18.88	32.5	:	572	437.8	:	1.104	4.92	:	144.8	85.0	30.69	:	7.97	52.0	:
1995	102.2	828	0.996	19.96	37.0	172.0	594	454.5	2.069	1.335	5.21	1.068	145.6	90.0	32.44	4.20	7.89	53.8	2577
1996	104.8	859	1.259	21.04	39.5	181.5	618	489.3	2.340	1.499	5.54	1.175	147.4	92.1	34.50	4.77	9.37	55.3	2712
1997	106.2	865	1.459	22.82	42.9	186.3	634	491.0	2.512	1.771	5.98	1.251	151.8	91.0	35.96	5.52	9.95	57.2	2711
1998	108.9	878	1.684	24.40	45.7	195.1	646	492.7	2.781	2.060	6.19	1.309	157.6	94.8	39.28	6.10	10.37	58.1	2757
1999	111.9	900	1.900	25.67	48.8	203.3	663	497.6	3.016	2.280	6.75	1.371	164.7	98.7	42.76	6.91	11.14	59.0	2849
2000	115.8	907	1.968	28.27	54.8	217.6	687	517.6	3.273	2.272	7.20	1.442	172.3	101.2	47.08	7.76	12.49	60.2	2945
2001	120.9	928	2.114	32.86	58.0	230.2	714	546.3	3.643	2.317	7.74	1.565	184.7	102.1	50.71	8.87	13.30	62.7	3068
2002	126.6	951	2.339	37.36	62.1	246.7	756	565.5	3.967	2.632	8.48	1.654	195.4	104.2	54.26	9.78	14.21	66.0	3205
2003	132.0	971	2.624	40.43	67.5	262.7	786	586.7	4.710	2.908	9.27	1.746	204.6	108.0	57.31	10.50	15.07	68.6	3328
2004	135.5	969	2.922	43.96	73.2	282.9	815	608.7	4.782	3.345	10.07	1.843	209.0	110.3	60.51	11.17	15.73	71.4	3426
2005	141.2	979	3.311	48.18	77.3	304.7	847	628.8	5.296	3.944	10.76	1.909	212.0	114.3	64.78	11.80	16.86	74.4	3542
2006	146.3	986	3.817	53.09	84.3	328.1	877	648.9	5.597	4.939	11.28	2.002	227.9	118.6	67.07	12.44	18.46	77.1	3670
2007	152.6	993	4.504	58.98	94.2	355.8	914	678.3	5.907	6.095	11.89	2.108	238.1	122.8	69.41	12.86	19.36	80.3	3817
2008	163.0	1020	5.369	64.28	104.5	391.4	948	706.9	6.547	7.648	12.92	2.384	250.9	129.5	71.63	14.36	21.27	85.9	4006
2009	171.4	1073	5.469	66.48	112.8	422.8	987	722.6	6.862	7.030	14.13	2.348	265.1	135.2	77.15	15.28	23.26	90.6	4198
2010	176.9	1096	5.338	65.37	105.1	431.0	1019	732.2	7.125	6.813	14.92	2.438	273.5	138.8	79.07	15.81	23.94	94.0	4288
2011	185.0	1106	5.512	65.28	101.4	435.2	1039	738.5	7.461	6.733	15.68	2.554	274.9	141.5	77.64	16.18	24.28	98.0	4342
2012	192.5	1124	5.778	65.68	90.4	427.5	1070	745.7	7.434	6.930	16.77	2.723	278.3	146.0	73.36	15.78	24.98	102.7	4396
2013	197.4	1158	6.148	66.61	79.0	433.0	1092	749.7	6.942	7.414	17.84	2.859	280.7	150.7	76.51	15.92	26.00	106.4	4474
2014	200.7	1196	6.533	65.24	79.2	432.7	1115	753.0	7.002	7.776	18.61	3.019	280.8	155.4	76.08	15.94	26.53	109.2	4549
2015	207.6	1237	6.916	65.72	78.6	436.9	1134	766.2	7.004	8.121	19.71	3.115	288.8	159.4	75.24	16.05	27.05	111.3	4649

1) 1970-91 D\_W

2) 1970-1998 ECU; Euro area; 1970-91 including D\_W



Table 48A

**Total current expenditure; general government**  
**Excessive deficit procedure**

(National currency)

	BG	CZ	DK	HR	LT	HU	PL	RO	SE	UK	EU-28 1)	EU-27 2)
	Mrd BGN	Mrd CZK	Mrd DKK	Mrd HRK	Mrd LTL	Mrd HUF	Mrd PLN	Mrd RON	Mrd SEK	Mrd GBP	Mrd EUR	Mrd EUR
1970	:	:	:	:	:	:	:	:	:	:	:	:
1971	:	:	52	:	:	:	:	:	:	:	:	:
1972	:	:	60	:	:	:	:	:	:	:	:	:
1973	:	:	65	:	:	:	:	:	:	:	:	:
1974	:	:	80	:	:	:	:	:	:	:	:	:
1975	:	:	94	:	:	:	:	:	:	:	:	:
1976	:	:	108	:	:	:	:	:	:	:	:	:
1977	:	:	122	:	:	:	:	:	:	:	:	:
1978	:	:	142	:	:	:	:	:	:	:	:	:
1979	:	:	167	:	:	:	:	:	:	:	:	:
1980	:	:	193	:	:	:	:	:	:	:	:	:
1982	:	:	266	:	:	:	:	:	:	:	:	:
1983	:	:	298	:	:	:	:	:	:	:	:	:
1984	:	:	325	:	:	:	:	:	:	:	:	:
1985	:	:	345	:	:	:	:	:	:	:	:	:
1986	:	:	353	:	:	:	:	:	:	162.3	:	:
1987	:	:	382	:	:	:	:	:	:	171.6	:	:
1988	:	:	413	:	:	:	:	:	:	181.5	:	:
1989	:	:	437	:	:	:	:	:	:	193.4	:	:
1990	:	:	445	:	:	:	:	:	:	210.0	:	:
1991	:	:	470	:	:	:	:	:	:	234.5	:	:
1992	:	:	494	:	:	:	:	:	:	258.7	:	:
1993	:	:	526	:	:	:	:	:	1030	273.0	:	:
1994	:	:	563	:	:	:	:	:	1087	285.5	:	:
1995	0.39	522	579	:	8.04	2837	147.4	2.3	1097	298.6	:	3227
1996	0.76	594	603	:	10.60	3281	179.8	3.3	1100	310.9	:	3405
1997	5.44	653	610	:	14.24	3909	215.5	8.0	1101	320.6	:	3493
1998	7.79	700	627	:	16.85	4509	237.4	12.2	1145	330.7	:	3576
1999	8.69	762	644	:	16.39	5074	258.3	19.9	1169	343.9	:	3713
2000	10.21	807	663	:	16.08	5453	284.0	27.6	1183	364.6	:	3910
2001	11.16	871	693	:	16.17	6215	309.9	37.9	1211	387.9	:	4075
2002	11.80	950	718	:	16.43	7278	325.3	46.4	1272	417.2	:	4275
2003	12.78	1037	740	:	17.35	8263	339.0	56.5	1331	450.6	:	4394
2004	13.92	1062	763	:	18.88	9147	357.9	70.6	1355	485.6	:	4571
2005	15.21	1119	780	:	21.89	9851	383.7	83.0	1395	519.4	:	4766
2006	15.79	1189	802	:	24.67	10855	413.9	99.6	1455	548.9	:	4973
2007	18.62	1285	822	:	29.00	11272	439.4	126.9	1493	577.3	:	5196
2008	22.65	1345	854	:	36.31	11975	481.3	162.6	1552	612.6	:	5356
2009	24.77	1441	922	135.2	37.17	12067	516.3	174.5	1587	649.7	5501	5482
2010	22.91	1447	960	133.9	35.57	11973	552.4	175.6	1619	686.4	5708	5689
2011	24.01	1457	970	138.4	36.13	12181	568.9	175.4	1661	690.3	5775	5756
2012	24.80	1467	995	137.9	36.66	12269	594.1	181.2	1707	703.7	5918	5900
2013	26.67	1493	1005	137.9	36.88	12993	617.3	186.3	1782	718.2	5993	5975
2014	27.67	1537	1030	140.3	38.10	13550	634.5	195.6	1837	727.3	6110	6092
2015	28.70	1585	1051	141.4	39.38	13989	662.5	205.4	1892	738.1	6245	6226

1) 1970-1998 ECU

2) 1970-1998 ECU; Former EU-27

Table 48B

Total current expenditure; general government  
Excessive deficit procedure

(Percentage of GDP at market prices (excessive deficit procedure))

	BE	DE 1)	EE	IE	EL	ES	FR	IT	CY	LV	LU	MT	NL	AT	PT	SI	SK	FI	EA-18 2)
1970	34.5	30.9	:	:	:	:	:	:	:	:	:	:	36.6	:	:	:	:	:	:
1971	35.7	32.2	:	:	:	:	:	:	:	:	:	:	38.2	:	:	:	:	:	:
1972	37.1	33.5	:	:	:	:	:	:	:	:	:	:	39.4	:	:	:	:	:	:
1973	37.9	34.3	:	:	:	:	:	:	:	:	:	:	39.6	:	:	:	:	:	:
1974	38.3	36.7	:	:	:	:	:	:	:	:	:	:	40.5	:	:	:	:	:	:
1975	43.3	40.8	:	:	:	:	:	:	:	:	:	:	44.9	:	:	:	:	33.1	:
1976	43.8	40.4	:	:	:	:	:	:	:	:	:	:	45.3	40.7	:	:	:	35.1	:
1977	45.7	40.3	:	:	:	:	:	:	:	:	:	:	46.6	40.8	24.8	:	:	37.0	:
1978	47.4	40.4	:	:	:	:	40.8	:	:	:	:	:	48.0	43.7	25.8	:	:	37.1	:
1979	48.4	40.1	:	:	:	:	40.8	:	:	:	:	:	48.6	43.2	25.3	:	:	36.3	:
1980	49.1	40.6	:	:	:	:	41.8	36.2	:	:	:	:	49.0	43.4	27.4	:	:	35.9	:
1981	53.4	42.0	:	:	:	:	44.3	39.5	:	:	:	:	50.2	44.8	30.0	:	:	37.1	:
1982	53.8	42.3	:	:	:	:	45.6	41.5	:	:	:	:	53.0	45.9	30.0	:	:	38.4	:
1983	54.8	41.6	:	:	:	:	46.3	44.0	:	:	:	:	54.0	46.0	29.6	:	:	40.2	:
1984	54.5	41.0	:	:	:	:	47.4	44.1	:	:	:	:	52.3	46.3	30.3	:	:	40.7	:
1985	54.2	40.6	:	47.5	:	:	47.9	44.5	:	:	:	:	52.0	47.2	31.3	:	:	42.5	:
1986	53.8	40.0	:	47.5	:	:	47.3	45.0	:	:	:	:	51.5	48.0	34.3	:	:	43.3	:
1987	52.2	40.7	:	46.8	:	:	46.7	44.3	:	:	:	:	52.7	48.7	33.5	:	:	43.9	:
1988	50.2	40.4	:	44.8	35.4	:	45.6	44.9	:	:	:	:	51.4	48.1	31.9	:	:	42.2	:
1989	49.6	39.1	:	39.3	36.5	:	44.5	46.3	:	:	:	:	49.9	46.9	31.7	:	:	41.2	:
1990	49.7	39.6	:	39.2	38.5	:	44.9	47.4	:	29.1	32.6	:	50.7	46.7	33.8	:	:	44.2	:
1991		41.3																	
1991	50.7	41.7	:	40.7	36.6	:	46.1	49.0	:	:	32.8	:	50.9	47.6	36.4	:	:	52.8	:
1992	50.8	42.9	:	41.2	38.1	:	47.4	50.6	:	20.0	34.0	:	51.9	48.4	37.0	:	:	58.5	:
1993	51.4	44.0	31.2	40.8	40.2	:	50.2	51.9	:	31.2	34.1	:	52.1	51.1	38.7	:	:	60.4	:
1994	49.4	44.3	35.2	39.7	41.0	:	49.4	49.6	:	33.7	33.8	:	49.9	50.9	37.8	:	48.0	58.8	:
1995	49.1	44.8	36.0	37.1	41.7	38.5	49.6	47.7	29.2	35.8	34.5	35.0	47.7	51.5	36.9	40.6	40.9	56.0	46.2
1996	49.5	45.8	34.6	35.7	40.6	38.3	50.3	48.5	31.7	33.8	35.1	36.7	46.1	51.0	37.0	40.0	43.5	55.8	46.7
1997	48.0	45.2	32.6	33.5	39.7	37.0	50.1	46.6	32.5	34.1	36.4	36.9	44.3	49.4	35.6	40.6	41.7	53.2	45.6
1998	47.3	44.8	33.5	31.0	38.9	36.2	48.9	44.9	33.2	35.5	35.5	36.8	43.5	49.4	35.6	40.5	39.6	49.8	44.7
1999	46.8	45.0	35.5	28.3	39.0	35.1	48.5	43.9	33.5	37.3	34.0	36.5	42.6	49.5	36.0	40.8	39.6	48.3	44.2
2000	45.9	44.3	32.0	26.8	40.6	34.6	47.7	43.2	33.5	33.9	32.7	35.0	41.2	48.5	37.0	41.8	40.1	45.5	43.4
2001	46.5	44.2	30.3	28.0	40.0	33.8	47.7	43.5	34.5	31.5	34.3	37.1	41.3	47.7	37.7	42.7	39.3	45.0	43.3
2002	47.1	44.6	30.1	28.6	40.0	33.8	49.0	43.4	36.4	32.4	35.4	37.3	42.0	47.2	38.6	42.2	38.6	45.9	43.7
2003	47.8	45.2	30.1	28.8	39.5	33.6	49.5	43.7	40.5	32.1	35.9	37.9	42.9	48.0	39.9	41.7	37.1	47.1	44.1
2004	46.5	44.1	30.2	29.3	39.9	33.6	49.2	43.5	38.2	31.7	36.7	39.6	42.5	47.0	40.5	41.1	34.8	46.9	43.5
2005	46.5	44.0	29.6	29.6	40.1	33.5	49.3	43.8	39.5	30.8	35.6	38.7	41.3	46.6	42.0	41.1	34.2	47.3	43.4
2006	45.9	42.6	28.5	29.9	40.4	33.3	48.8	43.5	38.8	31.2	33.3	38.5	42.2	45.8	41.7	40.1	33.6	46.5	42.8
2007	45.4	40.9	28.0	31.1	42.2	33.8	48.4	43.6	37.3	29.1	31.7	37.8	41.6	44.8	41.0	37.2	31.5	44.7	42.2
2008	47.1	41.2	33.1	35.7	44.8	36.0	49.1	44.9	38.2	33.4	34.6	40.0	42.2	45.8	41.7	38.5	31.8	46.3	43.2
2009	50.3	45.2	39.1	41.0	48.8	40.4	52.3	47.5	40.7	37.8	39.7	39.4	46.3	48.9	45.8	43.1	37.0	52.6	47.0
2010	49.7	43.9	37.1	41.3	47.3	41.2	52.6	47.2	40.9	37.5	38.0	37.8	46.6	48.7	45.7	44.5	36.3	52.6	46.7
2011	50.1	42.4	34.0	40.2	48.6	41.6	51.9	46.7	41.7	33.1	37.6	38.2	45.9	47.3	45.4	44.8	35.2	51.9	46.0
2012	51.2	42.1	33.2	40.1	46.7	41.5	52.6	47.6	42.0	31.4	39.1	39.6	46.4	47.6	44.4	44.7	35.1	53.4	46.2
2013	51.8	42.3	33.4	40.6	43.4	42.3	53.0	48.1	42.1	31.8	39.2	39.8	46.6	48.1	46.2	45.1	36.0	55.0	46.6
2014	51.1	42.2	33.8	38.6	43.6	41.7	52.9	47.6	44.3	31.6	38.8	40.3	45.5	47.9	45.0	44.4	35.8	55.5	46.2
2015	51.4	42.1	33.6	37.4	41.8	40.9	52.4	47.2	43.3	30.8	39.7	39.7	45.7	47.5	43.5	43.5	35.1	55.2	45.9

1) 1970-91 D\_W

2) Euro area; 1970-91 including D\_W

Table 48B

Total current expenditure; general government  
Excessive deficit procedure

(Percentage of GDP at market prices (excessive deficit procedure))

	BG	CZ	DK	HR	LT	HU	PL	RO	SE	UK	EU-28	EU-27 1)
1970	:	:	:	:	:	:	:	:	:	:	:	:
1971	:	:	37.5	:	:	:	:	:	:	:	:	:
1972	:	:	38.1	:	:	:	:	:	:	:	:	:
1973	:	:	35.7	:	:	:	:	:	:	:	:	:
1974	:	:	39.5	:	:	:	:	:	:	:	:	:
1975	:	:	41.2	:	:	:	:	:	:	:	:	:
1976	:	:	40.9	:	:	:	:	:	:	:	:	:
1977	:	:	41.7	:	:	:	:	:	:	:	:	:
1978	:	:	43.4	:	:	:	:	:	:	:	:	:
1979	:	:	45.9	:	:	:	:	:	:	:	:	:
1980	:	:	49.1	:	:	:	:	:	:	:	:	:
1982	:	:	54.2	:	:	:	:	:	:	:	:	:
1983	:	:	55.0	:	:	:	:	:	:	:	:	:
1984	:	:	54.4	:	:	:	:	:	:	:	:	:
1985	:	:	53.2	:	:	:	:	:	:	:	:	:
1986	:	:	50.6	:	:	:	:	:	:	41.5	:	:
1987	:	:	52.1	:	:	:	:	:	:	39.9	:	:
1988	:	:	54.1	:	:	:	:	:	:	37.7	:	:
1989	:	:	54.3	:	:	:	:	:	:	36.6	:	:
1990	:	:	53.0	:	:	:	:	:	:	36.5	:	:
1991	:	:	53.8	:	:	:	:	:	:	38.8	:	:
1992	:	:	54.5	:	:	:	:	:	:	41.0	:	:
1993	:	:	57.7	:	:	:	:	:	65.5	41.1	:	:
1994	:	:	57.6	:	:	:	:	:	64.7	40.5	:	:
1995	44.5	34.0	56.8	:	29.9	49.5	43.7	29.5	60.6	39.9	:	45.8
1996	48.3	33.7	56.3	:	31.5	46.8	42.6	28.7	59.3	39.1	:	46.0
1997	32.1	34.7	54.2	:	35.2	45.0	41.8	31.4	57.0	37.9	:	44.7
1998	33.9	33.9	53.9	:	37.4	43.9	39.5	32.9	56.5	37.1	:	43.7
1999	35.7	35.5	53.1	:	37.3	44.3	38.8	36.1	54.7	36.6	:	43.2
2000	37.3	35.5	51.3	:	35.0	41.7	38.2	34.1	52.2	36.9	:	42.4
2001	36.8	35.6	51.9	:	33.1	41.2	39.8	32.1	51.6	37.6	:	42.4
2002	35.6	37.0	52.3	:	31.4	42.5	40.2	30.5	52.1	38.6	:	42.9
2003	35.7	38.6	52.9	:	30.3	44.1	40.2	28.6	52.3	39.2	:	43.4
2004	35.0	36.2	52.1	:	30.0	44.3	38.7	28.5	50.9	40.0	:	43.0
2005	33.4	35.9	50.5	:	30.2	44.7	39.0	28.7	50.4	40.7	:	43.0
2006	30.5	35.5	49.2	:	29.6	45.8	39.0	28.9	49.4	40.7	:	42.4
2007	30.9	35.1	48.5	:	29.2	45.1	37.3	30.5	47.8	40.4	:	41.8
2008	32.7	34.9	48.7	:	32.4	45.1	37.7	31.6	48.4	41.9	:	42.8
2009	36.3	38.3	55.4	41.1	40.4	47.1	38.4	34.8	51.1	45.8	46.6	46.6
2010	32.5	38.2	54.5	41.3	37.2	45.2	39.0	33.5	48.5	46.2	46.3	46.3
2011	31.9	38.1	54.2	42.1	33.8	44.1	37.2	31.5	47.7	44.9	45.4	45.4
2012	31.8	38.1	54.5	42.0	32.2	43.7	37.2	30.9	48.1	45.2	45.7	45.7
2013	34.1	38.5	54.1	42.0	30.9	44.6	37.7	29.6	49.0	44.5	45.9	45.9
2014	34.5	38.3	53.8	42.7	30.4	44.5	37.2	29.6	48.6	43.1	45.3	45.4
2015	34.6	37.9	53.2	42.2	29.6	43.8	37.0	29.4	47.7	41.8	44.8	44.8

1) Former EU-27

Table 48C

Total current expenditure; general government  
Excessive deficit procedure

(National currency; annual percentage change)

	BE	DE 1)	EE	IE	EL	ES	FR	IT	CY	LV	LU	MT	NL	AT	PT	SI	SK	FI	EA-18 2)
1971	12.4	15.5	:	:	:	:	:	:	:	:	:	:	18.2	:	:	:	:	:	:
1972	15.5	13.5	:	:	:	:	:	:	:	:	:	:	15.6	:	:	:	:	:	:
1973	16.1	13.9	:	:	:	:	:	:	:	:	:	:	15.1	:	:	:	:	:	:
1974	17.7	15.9	:	:	:	:	:	:	:	:	:	:	19.4	:	:	:	:	:	:
1975	25.6	16.4	:	:	:	:	:	:	:	:	:	:	19.8	:	:	:	:	:	:
1976	14.8	7.3	:	:	:	:	:	:	:	:	:	:	14.8	:	:	:	:	20.3	:
1977	12.9	6.4	:	:	:	:	:	:	:	:	:	:	11.0	10.9	:	:	:	15.7	:
1978	11.0	6.7	:	:	:	:	:	:	:	:	:	:	11.5	13.1	28.7	:	:	10.8	:
1979	9.7	7.8	:	:	:	:	14.2	:	:	:	:	:	8.2	8.6	24.7	:	:	13.6	:
1980	9.9	8.4	:	:	:	:	16.0	:	:	:	:	:	8.5	7.9	40.7	:	:	14.3	:
1981	13.9	8.1	:	:	:	:	19.4	30.7	:	:	:	:	8.3	9.8	31.8	:	:	16.8	:
1982	9.1	5.0	:	:	:	:	18.3	24.2	:	:	:	:	9.1	10.1	20.6	:	:	16.4	:
1983	7.8	2.7	:	:	:	:	12.8	23.2	:	:	:	:	5.4	6.9	26.4	:	:	16.6	:
1984	7.4	3.4	:	:	:	:	11.1	14.8	:	:	:	:	2.1	5.7	25.5	:	:	13.0	:
1985	5.8	3.5	:	:	:	:	8.2	13.2	:	:	:	:	3.0	7.6	26.8	:	:	13.8	:
1986	3.8	3.8	:	6.2	:	:	6.3	11.7	:	:	:	:	1.9	7.2	34.1	:	:	9.5	:
1987	1.1	4.4	:	5.3	:	:	3.7	7.7	:	:	:	:	3.2	5.3	14.9	:	:	9.4	:
1988	2.9	4.7	:	3.2	:	:	5.7	12.6	:	:	:	:	1.9	3.5	13.8	:	:	9.0	:
1989	7.1	3.3	:	-2.1	22.4	:	5.0	13.2	:	:	:	:	2.6	4.2	17.2	:	:	9.1	:
1990	6.2	10.4	:	7.1	27.3	:	6.4	13.3	:	:	:	:	7.5	7.0	28.0	:	:	13.5	:
1991	6.9	13.0	:	7.8	17.5	:	6.5	12.9	:	:	11.2	:	6.1	9.3	23.7	:	:	14.0	:
1992	5.1	10.3	:	7.5	20.2	:	6.2	8.8	:	:	9.4	:	6.3	7.4	14.1	:	:	7.9	:
1993	4.3	5.8	:	6.8	18.9	:	7.1	5.5	:	128.5	10.7	:	3.3	9.2	9.4	:	:	4.4	:
1994	1.2	5.6	55.2	4.6	15.7	:	1.8	1.3	:	50.3	6.7	:	0.7	4.4	5.9	:	:	2.5	:
1995	3.2	4.9	40.4	5.7	14.1	:	3.8	3.8	:	21.0	6.0	:	0.6	5.8	5.7	:	-0.9	3.5	:
1996	2.6	3.7	26.3	5.4	6.8	5.5	4.0	7.6	13.1	12.3	6.3	10.1	1.2	2.4	6.4	13.6	18.6	2.8	5.2
1997	1.4	0.7	16.0	8.4	8.4	2.6	2.7	0.4	7.4	18.1	8.0	6.5	3.0	-1.2	4.2	15.7	6.3	3.4	0.0
1998	2.5	1.6	15.4	6.9	6.5	4.8	1.9	0.4	10.7	16.3	3.4	4.6	3.8	4.2	9.2	10.5	4.1	1.6	1.7
1999	2.8	2.5	12.8	5.2	6.9	4.2	2.6	1.0	8.4	10.7	9.1	4.7	4.5	4.1	8.9	13.2	7.5	1.7	3.4
2000	3.5	0.8	3.6	10.1	12.4	7.1	3.7	4.0	8.5	-0.3	6.7	5.2	4.6	2.6	10.1	12.3	12.1	2.0	3.4
2001	4.4	2.3	7.4	16.2	5.7	5.8	3.9	5.5	11.3	1.9	7.5	8.5	7.2	0.9	7.7	14.2	6.5	4.2	4.2
2002	4.7	2.5	10.6	13.7	7.1	7.2	5.8	3.5	8.9	13.6	9.5	5.7	5.8	2.0	7.0	10.3	6.9	5.2	4.5
2003	4.2	2.1	12.2	8.2	8.6	6.5	4.1	3.8	18.7	10.5	9.3	5.6	4.7	3.7	5.6	7.3	6.0	4.0	3.8
2004	2.7	-0.2	11.3	8.7	8.5	7.7	3.7	3.7	1.5	15.0	8.7	5.5	2.2	2.1	5.6	6.4	4.4	4.2	2.9
2005	4.2	1.0	13.3	9.6	5.6	7.7	3.9	3.3	10.8	17.9	6.9	3.6	1.4	3.6	7.0	5.7	7.2	4.2	3.4
2006	3.6	0.8	15.3	10.2	9.1	7.7	3.6	3.2	5.7	25.2	4.8	4.9	7.5	3.8	3.5	5.4	9.4	3.6	3.6
2007	4.3	0.6	18.0	11.1	11.7	8.4	4.1	4.5	5.5	23.4	5.4	5.3	4.5	3.6	3.5	3.4	4.9	4.2	4.0
2008	6.8	2.8	19.2	9.0	10.9	10.0	3.8	4.2	10.8	25.5	8.7	13.1	5.3	5.5	3.2	11.6	9.8	7.0	4.9
2009	5.1	5.2	1.9	3.4	7.9	8.0	4.1	2.2	4.8	-8.1	9.4	-1.5	5.7	4.4	7.7	6.5	9.3	5.4	4.8
2010	3.2	2.2	-2.4	-1.7	-6.9	1.9	3.3	1.3	3.8	-3.1	5.5	3.8	3.2	2.7	2.5	3.4	2.9	3.8	2.1
2011	4.6	0.9	3.3	-0.1	-3.5	1.0	2.0	0.9	4.7	-1.2	5.1	4.8	0.5	2.0	-1.8	2.4	1.4	4.2	1.3
2012	4.0	1.6	4.8	0.6	-10.9	-1.8	2.9	1.0	-0.4	2.9	7.0	6.6	1.2	3.2	-5.5	-2.5	2.9	4.8	1.2
2013	2.6	3.1	6.4	1.4	-12.6	1.3	2.1	0.5	-6.6	7.0	6.3	5.0	0.9	3.2	4.3	0.9	4.1	3.6	1.8
2014	1.7	3.2	6.3	-2.1	0.3	-0.1	2.1	0.4	0.9	4.9	4.3	5.6	0.1	3.1	-0.6	0.1	2.0	2.6	1.7
2015	3.4	3.4	5.9	0.7	-0.8	1.0	1.7	1.7	0.0	4.4	5.9	3.2	2.8	2.6	-1.1	0.7	2.0	1.9	2.2

1) 1971-91 D\_W

2) EUR; 1971-1998 ECU; Euro area; 1971-91 including D\_W

Table 48C

Total current expenditure; general government  
Excessive deficit procedure

(National currency; annual percentage change)

	BG	CZ	DK	HR	LT	HU	PL	RO	SE	UK	EU-28 1)	EU-27 2)
1971	:	:	:	:	:	:	:	:	:	:	:	:
1972	:	:	16.0	:	:	:	:	:	:	:	:	:
1973	:	:	8.1	:	:	:	:	:	:	:	:	:
1974	:	:	24.0	:	:	:	:	:	:	:	:	:
1975	:	:	16.9	:	:	:	:	:	:	:	:	:
1976	:	:	15.1	:	:	:	:	:	:	:	:	:
1977	:	:	13.3	:	:	:	:	:	:	:	:	:
1978	:	:	16.2	:	:	:	:	:	:	:	:	:
1979	:	:	17.5	:	:	:	:	:	:	:	:	:
1980	:	:	15.5	:	:	:	:	:	:	:	:	:
1981	:	:	17.4	:	:	:	:	:	:	:	:	:
1982	:	:	17.7	:	:	:	:	:	:	:	:	:
1983	:	:	11.8	:	:	:	:	:	:	:	:	:
1984	:	:	9.3	:	:	:	:	:	:	:	:	:
1985	:	:	6.0	:	:	:	:	:	:	:	:	:
1986	:	:	2.5	:	:	:	:	:	:	:	:	:
1987	:	:	8.2	:	:	:	:	:	:	5.7	:	:
1988	:	:	7.9	:	:	:	:	:	:	5.8	:	:
1989	:	:	5.9	:	:	:	:	:	:	6.6	:	:
1990	:	:	1.9	:	:	:	:	:	:	8.6	:	:
1991	:	:	5.6	:	:	:	:	:	:	11.7	:	:
1992	:	:	4.9	:	:	:	:	:	:	10.3	:	:
1993	:	:	6.5	:	:	:	:	:	:	5.5	:	:
1994	:	:	7.1	:	:	:	:	:	5.5	4.6	:	:
1995	:	:	2.8	:	:	:	:	:	0.9	4.6	:	:
1996	95.3	14.0	4.1	:	31.9	15.6	22.0	44.7	0.3	4.1	:	5.5
1997	612.2	9.9	1.2	:	34.3	19.2	19.8	145.1	0.2	3.1	:	2.6
1998	43.4	7.1	2.8	:	18.3	15.3	10.2	52.5	4.0	3.1	:	2.4
1999	11.5	8.9	2.8	:	-2.8	12.5	8.8	63.1	2.1	4.0	:	3.8
2000	17.5	5.9	3.0	:	-1.9	7.5	9.9	38.7	1.2	6.0	:	5.3
2001	9.3	8.0	4.4	:	0.6	14.0	9.1	37.2	2.3	6.4	:	4.2
2002	5.7	9.0	3.6	:	1.6	17.1	5.0	22.3	5.1	7.6	:	4.9
2003	8.3	9.1	3.1	:	5.7	13.5	4.2	21.8	4.6	8.0	:	2.8
2004	8.9	2.4	3.1	:	8.8	10.7	5.6	24.9	1.8	7.8	:	4.0
2005	9.2	5.4	2.2	:	15.9	7.7	7.2	17.7	2.9	7.0	:	4.3
2006	3.8	6.2	2.9	:	12.7	10.2	7.9	20.0	4.3	5.7	:	4.3
2007	17.9	8.1	2.5	:	17.5	3.8	6.2	27.4	2.6	5.2	:	4.5
2008	21.6	4.6	3.9	:	25.2	6.2	9.6	28.2	3.9	6.1	:	3.1
2009	9.4	7.2	7.9	:	2.3	0.8	7.3	7.3	2.3	6.1	:	2.3
2010	-7.5	0.4	4.1	-0.9	-4.3	-0.8	7.0	0.6	2.0	5.6	3.8	3.8
2011	4.8	0.6	1.1	3.4	1.6	1.7	3.0	-0.1	2.6	0.6	1.2	1.2
2012	3.3	0.7	2.5	-0.4	1.5	0.7	4.4	3.3	2.8	1.9	2.5	2.5
2013	7.5	1.8	1.0	0.0	0.6	5.9	3.9	2.8	4.4	2.1	1.3	1.3
2014	3.8	2.9	2.4	1.8	3.3	4.3	2.8	5.0	3.1	1.3	2.0	2.0
2015	3.7	3.2	2.1	0.8	3.3	3.2	4.4	5.0	3.0	1.5	2.2	2.2

1) EUR; 1971-1998 ECU

2) EUR; 1971-1998 ECU; Former EU-27

Table 49A

Gross saving; general government  
Excessive deficit procedure

(National currency)

	BE	DE 1)	EE	IE	EL	ES	FR	IT	CY	LV	LU	MT	NL	AT	PT	SI	SK	FI	EA-18 2)
	Mrd EURO- BEF	Mrd EURO- DEM	Mrd EURO- EEK	Mrd EURO- IEP	Mrd EURO- GRD	Mrd EURO- ESP	Mrd EURO- FRF	Mrd EURO- ITL	Mrd EURO- CYP	Mrd EURO- LVL	Mrd EURO- LUF	Mrd EURO- MTL	Mrd EURO- NLG	Mrd EURO- ATS	Mrd EURO- PTE	Mrd EURO- SIT	Mrd EURO- SKK	Mrd EURO- FIM	Mrd EUR
1970	1.05	23.73	:	:	:	:	:	:	:	:	:	:	2.67	:	:	:	:	:	:
1971	0.96	24.92	:	:	:	:	:	:	:	:	:	:	2.89	:	:	:	:	:	:
1972	0.45	23.04	:	:	:	:	:	:	:	:	:	:	3.28	:	:	:	:	:	:
1973	0.60	31.28	:	:	:	:	:	:	:	:	:	:	4.53	:	:	:	:	:	:
1974	1.03	22.45	:	:	:	:	:	:	:	:	:	:	4.23	:	:	:	:	:	:
1975	-0.12	0.32	:	:	:	:	:	:	:	:	:	:	3.03	:	:	:	:	1.85	:
1976	-0.38	11.50	:	:	:	:	:	:	:	:	:	:	3.83	1.679	:	:	:	2.51	:
1977	-0.50	17.45	:	:	:	:	:	:	:	:	:	:	4.63	2.389	0.04	:	:	2.43	:
1978	-1.16	16.67	:	:	:	:	7.54	:	:	:	:	:	3.26	2.280	-0.08	:	:	1.98	:
1979	-1.92	18.13	:	:	:	:	15.26	:	:	:	:	:	3.69	2.297	-0.05	:	:	2.13	:
1980	-3.69	16.80	:	:	:	:	17.26	-5.57	:	:	:	:	3.28	3.056	-0.17	:	:	2.65	:
1981	-7.34	5.75	:	:	:	:	9.18	-15.19	:	:	:	:	1.90	3.349	-0.32	:	:	3.45	:
1982	-7.10	6.89	:	:	:	:	9.43	-16.79	:	:	:	:	-0.68	1.782	-0.17	:	:	3.15	:
1983	-8.13	10.05	:	:	:	:	8.69	-21.82	:	:	:	:	-0.77	1.357	-0.02	:	:	2.73	:
1984	-7.73	17.25	:	:	:	:	8.81	-27.50	:	:	:	:	0.23	2.780	-0.31	:	:	3.74	:
1985	-7.73	24.71	:	-1.64	:	:	6.90	-32.39	:	:	:	:	2.73	2.838	-0.59	:	:	4.09	:
1986	-8.44	25.34	:	-1.74	:	:	4.98	-33.15	:	:	:	:	1.22	1.766	-0.99	:	:	4.73	:
1987	-6.37	18.22	:	-1.56	:	:	12.97	-33.50	:	:	:	:	0.26	0.626	-1.15	:	:	3.76	:
1988	-5.75	15.20	:	-0.84	-2.12	:	13.47	-34.66	:	:	:	:	0.91	1.701	-0.12	:	:	7.17	:
1989	-8.17	40.55	:	-0.31	-3.07	:	22.43	-42.27	:	:	:	:	-1.68	1.954	0.16	:	:	8.59	:
1990	-7.54	17.58	:	-0.41	-3.62	:	22.58	-44.93	:	0.009	0.971	:	-3.33	2.938	-1.49	:	:	8.27	:
1991		10.72																	
1991	-8.78	21.05	:	-0.52	-2.97	:	13.94	-53.44	:	:	0.711	:	2.69	2.754	-2.36	:	:	2.74	:
1992	-10.12	25.66	:	-0.57	-3.74	:	-0.71	-65.11	:	0.057	0.702	:	-1.83	4.272	-0.58	:	:	-1.41	:
1993	-8.42	13.27	0.211	-0.51	-4.87	:	-18.72	-55.95	:	0.117	0.947	:	1.32	0.992	-2.80	:	-0.423	-3.38	:
1994	-4.71	15.34	0.219	0.21	-4.63	:	-11.76	-51.66	:	0.074	1.086	:	-0.88	0.124	-3.30	:	0.277	-1.81	:
1995	-4.18	0.95	0.164	-0.09	-5.46	-8.72	-10.74	-36.09	0.230	0.035	1.119	-0.025	-2.46	-2.237	-1.47	0.342	0.838	-0.74	-66.5
1996	-3.32	-9.85	0.154	0.96	-4.61	-5.79	-1.68	-37.36	0.030	0.094	1.120	-0.177	2.90	0.963	-0.70	0.353	0.031	0.67	-56.6
1997	0.73	-3.32	0.301	1.91	-2.58	0.83	-0.12	-3.12	-0.089	0.090	1.263	-0.132	5.48	3.474	0.63	0.198	0.209	1.86	7.5
1998	3.63	7.76	0.235	3.30	-0.30	6.20	13.55	4.46	-0.068	0.126	1.502	-0.200	7.11	3.287	0.85	0.340	0.212	5.23	56.9
1999	4.74	23.36	0.050	6.06	0.75	15.42	27.34	16.87	-0.109	-0.018	1.682	-0.109	13.06	2.496	1.47	0.353	0.246	5.92	119.6
2000	6.61	31.46	0.218	8.28	-0.18	19.32	30.18	16.01	0.108	0.017	2.346	-0.097	18.82	2.871	0.51	0.152	-0.088	12.49	149.1
2001	6.13	-0.53	0.297	5.89	-0.21	24.54	30.37	9.33	0.117	0.095	2.205	-0.103	15.55	6.939	-1.04	0.088	-0.475	10.71	110.1
2002	5.20	-19.47	0.441	4.39	-1.01	28.87	3.46	1.07	-0.098	0.080	1.942	-0.082	7.82	5.156	-0.76	0.325	-0.693	9.80	46.7
2003	1.79	-28.56	0.521	5.09	-3.12	29.38	-11.55	-12.78	-0.300	0.099	1.585	-0.083	3.26	3.186	-2.06	0.445	0.092	7.69	-5.3
2004	4.45	-27.23	0.497	6.84	-5.72	36.40	-1.95	-6.42	-0.082	0.281	1.243	-0.116	6.91	4.655	-3.58	0.584	0.140	7.86	24.7
2005	5.52	-18.74	0.590	7.80	-5.19	49.24	5.07	-11.37	0.023	0.446	1.738	-0.073	14.61	3.460	-5.01	0.690	0.480	8.42	57.6
2006	6.82	15.53	0.908	10.81	-7.82	65.87	24.07	19.13	0.364	0.861	2.202	-0.064	18.85	3.843	-3.13	0.851	-0.131	10.52	169.5
2007	6.68	59.76	1.219	7.99	-9.12	71.68	21.05	32.76	1.178	1.142	3.012	0.023	19.52	7.070	-1.05	1.629	0.426	13.86	238.8
2008	3.30	59.18	0.521	-2.70	-14.94	6.81	12.27	12.54	0.833	0.081	2.802	-0.125	24.79	6.825	-2.19	1.327	0.518	12.59	124.4
2009	-9.96	-10.13	0.278	-12.20	-27.46	-55.69	-62.66	-32.11	-0.119	-0.820	1.620	-0.099	-4.37	-1.503	-11.67	-0.346	-2.481	0.82	-228.9
2010	-6.48	-16.46	0.307	-11.78	-19.95	-48.04	-64.04	-23.22	-0.019	-0.673	1.805	-0.119	-3.84	-1.187	-11.99	-0.353	-3.061	-0.04	-209.1
2011	-5.01	40.40	0.530	-11.04	-18.39	-56.28	-29.78	-21.12	-0.334	0.035	2.081	-0.088	-3.64	2.817	-8.41	-0.468	-1.266	3.43	-106.5
2012	-4.58	59.64	0.723	-10.12	-9.43	-46.41	-22.61	-4.42	-0.471	0.451	1.995	-0.130	-1.71	4.366	-8.28	-0.150	-1.581	1.46	-41.3
2013	-3.53	55.13	0.615	-8.84	-1.70	-50.10	-9.85	-14.02	-0.292	0.396	1.895	-0.061	2.56	4.055	-5.60	-0.283	-0.604	1.13	-29.1
2014	-4.29	54.20	0.547	-6.35	-0.09	-38.34	-6.39	-5.58	-0.477	0.334	1.883	-0.080	7.09	4.884	-5.10	-0.038	-0.751	0.91	2.4
2015	-4.40	53.91	0.548	-4.76	1.62	-45.11	-0.84	0.94	-0.528	0.326	1.333	-0.057	10.50	6.097	-2.49	0.060	-0.534	2.78	19.4

1) 1970-91 D\_W

2) 1970-1998 ECU; Euro area; 1970-91 including D\_W

Table 49A

Gross saving; general government  
Excessive deficit procedure

(National currency)

	BG	CZ	DK	HR	LT	HU	PL	RO	SE	UK	EU-28 1)	EU-27 2)
	Mrd BGN	Mrd CZK	Mrd DKK	Mrd HRK	Mrd LTL	Mrd HUF	Mrd PLN	Mrd RON	Mrd SEK	Mrd GBP	Mrd EUR	Mrd EUR
1970	:	:	:	:	:	:	:	:	:	4.58	:	:
1971	:	:	12.8	:	:	:	:	:	:	4.10	:	:
1972	:	:	13.6	:	:	:	:	:	:	2.55	:	:
1973	:	:	15.3	:	:	:	:	:	:	2.33	:	:
1974	:	:	15.2	:	:	:	:	:	:	2.34	:	:
1975	:	:	5.5	:	:	:	:	:	:	1.61	:	:
1976	:	:	10.1	:	:	:	:	:	:	0.97	:	:
1977	:	:	11.0	:	:	:	:	:	:	1.79	:	:
1978	:	:	11.7	:	:	:	:	:	:	-0.45	:	:
1979	:	:	8.9	:	:	:	:	:	:	0.09	:	:
1980	:	:	2.7	:	:	:	:	:	:	0.67	:	:
1982	:	:	-24.5	:	:	:	:	:	:	1.13	:	:
1983	:	:	-19.7	:	:	:	:	:	:	-0.29	:	:
1984	:	:	-9.7	:	:	:	:	:	:	-0.94	:	:
1985	:	:	2.9	:	:	:	:	:	:	0.42	:	:
1986	:	:	32.5	:	:	:	:	:	:	0.13	:	:
1987	:	:	29.1	:	:	:	:	:	:	2.20	:	:
1988	:	:	23.6	:	:	:	:	:	:	11.95	:	:
1989	:	:	15.0	:	:	:	:	:	:	17.47	:	:
1990	:	:	4.1	:	:	:	:	:	:	12.44	:	:
1991	-0.009	:	-9.6	:	:	:	-2.36	:	:	1.04	:	:
1992	0.000	:	-3.6	:	:	:	-2.65	:	:	-20.86	:	:
1993	-0.018	:	-16.1	:	:	:	-0.22	:	-80.2	-32.11	:	:
1994	-0.017	:	-12.0	:	:	:	2.80	:	-72.9	-27.03	:	:
1995	-0.063	87.0	-9.6	:	0.817	-159.5	-1.56	0.18	-57.4	-21.88	:	-99.2
1996	-0.168	81.2	1.3	:	0.569	-24.0	0.08	0.10	2.4	-15.90	:	-73.8
1997	0.428	79.7	16.1	:	1.340	-88.3	0.05	-0.30	35.9	-4.49	:	9.2
1998	1.294	84.1	21.9	:	0.300	-65.1	3.60	-0.15	59.4	13.39	:	89.9
1999	1.019	66.3	37.8	:	0.261	-86.4	10.89	-0.73	87.1	23.77	:	174.8
2000	0.917	52.7	51.9	:	0.713	339.5	-0.41	-0.27	142.2	27.05	:	220.5
2001	1.419	59.9	39.8	:	0.364	306.9	-9.43	0.59	102.4	24.34	:	167.1
2002	0.891	49.1	26.6	:	0.868	-82.3	-7.70	3.72	45.2	-1.30	:	54.3
2003	1.025	35.6	22.5	:	1.034	-398.4	-14.92	6.53	49.4	-13.66	:	-17.9
2004	2.094	112.7	52.0	:	1.275	-431.8	-14.30	8.41	92.8	-14.67	:	22.5
2005	2.084	108.7	103.4	:	1.798	-702.8	-2.31	9.74	147.0	-14.22	:	71.0
2006	2.754	118.5	110.4	:	2.561	-954.4	6.94	14.80	160.6	-3.40	:	205.4
2007	4.768	162.9	110.1	:	3.588	-102.0	29.07	14.92	208.9	-4.97	:	290.0
2008	4.337	123.6	95.6	:	1.175	-56.0	17.16	6.32	173.2	-23.46	:	139.7
2009	-0.274	-32.5	-8.8	-1.37	-6.064	-429.0	-24.12	-15.21	87.0	-94.35	-341.8	-341.6
2010	0.238	-22.3	-1.1	-2.95	-4.598	-615.3	-38.81	-4.77	124.5	-98.13	-326.2	-325.8
2011	0.317	18.1	12.0	-7.05	-3.072	-651.6	-9.21	9.76	126.8	-74.18	-179.6	-178.6
2012	1.176	41.8	9.3	-6.76	-1.695	7.6	-3.69	11.54	97.3	-81.53	-126.8	-125.9
2013	0.581	56.6	30.4	-4.01	-0.360	-96.5	-20.01	15.56	77.0	-56.95	-82.9	-82.4
2014	0.463	39.4	22.7	-2.46	0.011	-117.1	-9.91	16.28	78.9	-49.55	-43.5	-43.2
2015	0.642	27.4	-12.3	1.28	0.706	-133.2	-3.00	19.39	109.4	-34.39	-6.8	-7.0

1) 1970-1998 ECU

2) 1970-1998 ECU; Former EU-27

Table 49B

Gross saving; general government  
Excessive deficit procedure

(Percentage of GDP at market prices (excessive deficit procedure))

	BE	DE 1)	EE	IE	EL	ES	FR	IT	CY	LV	LU	MT	NL	AT	PT	SI	SK	FI	EA-18 2)
1970	3.1	6.6	:	:	:	:	:	:	:	:	:	:	4.6	:	:	:	:	:	:
1971	2.6	6.2	:	:	:	:	:	:	:	:	:	:	4.4	:	:	:	:	:	:
1972	1.1	5.3	:	:	:	:	:	:	:	:	:	:	4.4	:	:	:	:	:	:
1973	1.3	6.4	:	:	:	:	:	:	:	:	:	:	5.4	:	:	:	:	:	:
1974	1.9	4.3	:	:	:	:	:	:	:	:	:	:	4.3	:	:	:	:	:	:
1975	-0.2	0.1	:	:	:	:	:	:	:	:	:	:	2.8	:	:	:	:	10.3	:
1976	-0.6	1.9	:	:	:	:	:	:	:	:	:	:	3.2	3.0	:	:	:	12.3	:
1977	-0.7	2.7	:	:	:	:	:	:	:	:	:	:	3.5	3.9	0.9	:	:	10.8	:
1978	-1.5	2.5	:	:	:	:	2.2	:	:	:	:	:	2.3	3.5	-1.6	:	:	8.0	:
1979	-2.3	2.5	:	:	:	:	3.9	:	:	:	:	:	2.4	3.2	-0.9	:	:	7.4	:
1980	-4.1	2.1	:	:	:	:	3.9	-2.7	:	:	:	:	2.0	4.0	-2.1	:	:	8.0	:
1981	-7.7	0.7	:	:	:	:	1.8	-6.2	:	:	:	:	1.1	4.1	-3.3	:	:	9.2	:
1982	-6.9	0.8	:	:	:	:	1.6	-5.8	:	:	:	:	-0.4	2.0	-1.4	:	:	7.4	:
1983	-7.4	1.1	:	:	:	:	1.4	-6.5	:	:	:	:	-0.4	1.5	-0.1	:	:	5.8	:
1984	-6.6	1.8	:	:	:	:	1.3	-7.2	:	:	:	:	0.1	2.8	-1.6	:	:	7.1	:
1985	-6.2	2.5	:	-6.5	:	:	0.9	-7.5	:	:	:	:	1.4	2.7	-2.6	:	:	7.1	:
1986	-6.4	2.4	:	-6.5	:	:	0.6	-7.0	:	:	:	:	0.6	1.6	-3.6	:	:	7.7	:
1987	-4.7	1.7	:	-5.4	:	:	1.5	-6.4	:	:	:	:	0.1	0.6	-3.5	:	:	5.7	:
1988	-3.9	1.4	:	-2.7	-7.0	:	1.5	-6.0	:	:	:	:	0.4	1.4	-0.3	:	:	9.5	:
1989	-5.2	3.4	:	-0.9	-8.5	:	2.3	-6.6	:	:	:	:	-0.7	1.5	0.3	:	:	10.2	:
1990	-4.5	1.3	:	-1.1	-8.3	:	2.2	-6.4	:	9.1	9.3	:	-1.4	2.2	-2.7	:	:	9.3	:
1991		0.8																	
1991	-5.0	1.4	:	-1.4	-5.5	:	1.3	-6.9	:	:	6.1	:	1.0	1.9	-3.7	:	:	3.2	:
1992	-5.5	1.6	:	-1.4	-6.0	:	-0.1	-8.0	:	3.5	5.7	:	-0.7	2.8	-0.8	:	:	-1.7	:
1993	-4.4	0.8	14.4	-1.2	-7.0	:	-1.7	-6.7	:	5.0	7.0	:	0.5	0.6	-3.7	:	-3.1	-4.0	:
1994	-2.3	0.9	10.9	0.4	-5.8	:	-1.0	-5.9	:	2.3	7.5	:	-0.3	0.1	-4.1	:	1.7	-2.0	:
1995	-2.0	0.1	5.9	-0.2	-6.1	-2.0	-0.9	-3.8	3.2	0.9	7.4	-0.8	-0.8	-1.3	-1.7	3.3	4.3	-0.8	-1.2
1996	-1.6	-0.5	4.2	1.6	-4.7	-1.2	-0.1	-3.7	0.4	2.1	7.1	-5.5	0.9	0.5	-0.7	3.0	0.1	0.7	-1.0
1997	0.3	-0.2	6.7	2.8	-2.4	0.2	0.0	-0.3	-1.1	1.7	7.7	-3.9	1.6	1.9	0.6	1.5	0.9	1.7	0.1
1998	1.6	0.4	4.7	4.2	-0.3	1.1	1.0	0.4	-0.8	2.2	8.6	-5.6	2.0	1.7	0.8	2.3	0.8	4.5	0.9
1999	2.0	1.2	0.9	6.7	0.6	2.7	2.0	1.5	-1.2	-0.3	8.5	-2.9	3.4	1.3	1.2	2.1	0.9	4.8	1.9
2000	2.6	1.5	3.5	7.8	-0.1	3.1	2.1	1.3	1.1	0.2	10.7	-2.4	4.5	1.4	0.4	0.8	-0.3	9.4	2.2
2001	2.4	0.0	4.3	5.0	-0.1	3.6	2.0	0.7	1.1	1.3	9.8	-2.5	3.5	3.2	-0.8	0.4	-1.4	7.7	1.6
2002	1.9	-0.9	5.7	3.4	-0.6	4.0	0.2	0.1	-0.9	1.0	8.1	-1.8	1.7	2.3	-0.5	1.4	-1.9	6.8	0.6
2003	0.6	-1.3	6.0	3.6	-1.8	3.8	-0.7	-1.0	-2.6	1.1	6.1	-1.8	0.7	1.4	-1.4	1.8	0.2	5.3	-0.1
2004	1.5	-1.2	5.1	4.6	-3.1	4.3	-0.1	-0.5	-0.7	2.7	4.5	-2.5	1.4	2.0	-2.4	2.2	0.3	5.2	0.3
2005	1.8	-0.8	5.3	4.8	-2.7	5.4	0.3	-0.8	0.2	3.5	5.7	-1.5	2.8	1.4	-3.2	2.4	1.0	5.3	0.7
2006	2.1	0.7	6.8	6.1	-3.7	6.7	1.3	1.3	2.5	5.4	6.5	-1.2	3.5	1.5	-1.9	2.7	-0.2	6.3	2.0
2007	2.0	2.5	7.6	4.2	-4.1	6.8	1.1	2.1	7.4	5.5	8.0	0.4	3.4	2.6	-0.6	4.7	0.7	7.7	2.6
2008	1.0	2.4	3.2	-1.5	-6.4	0.6	0.6	0.8	4.9	0.4	7.5	-2.1	4.2	2.4	-1.3	3.6	0.8	6.8	1.3
2009	-2.9	-0.4	2.0	-7.5	-11.9	-5.3	-3.3	-2.1	-0.7	-4.4	4.6	-1.7	-0.8	-0.5	-6.9	-1.0	-4.0	0.5	-2.6
2010	-1.8	-0.7	2.1	-7.5	-9.0	-4.6	-3.3	-1.5	-0.1	-3.7	4.6	-1.8	-0.7	-0.4	-6.9	-1.0	-4.6	0.0	-2.3
2011	-1.4	1.5	3.3	-6.8	-8.8	-5.4	-1.5	-1.3	-1.9	0.2	5.0	-1.3	-0.6	0.9	-4.9	-1.3	-1.8	1.8	-1.1
2012	-1.2	2.2	4.2	-6.2	-4.9	-4.5	-1.1	-0.3	-2.7	2.0	4.6	-1.9	-0.3	1.4	-5.0	-0.4	-2.2	0.8	-0.4
2013	-0.9	2.0	3.3	-5.4	-0.9	-4.9	-0.5	-0.9	-1.8	1.7	4.2	-0.8	0.4	1.3	-3.4	-0.8	-0.8	0.6	-0.3
2014	-1.1	1.9	2.8	-3.8	0.0	-3.7	-0.3	-0.4	-3.0	1.4	3.9	-1.1	1.1	1.5	-3.0	-0.1	-1.0	0.5	0.0
2015	-1.1	1.8	2.7	-2.7	0.9	-4.2	0.0	0.1	-3.3	1.2	2.7	-0.7	1.7	1.8	-1.4	0.2	-0.7	1.4	0.2

1) 1970-91 D\_W

2) Euro area; 1970-91 including D\_W



Table 49B

Gross saving; general government  
Excessive deficit procedure

(Percentage of GDP at market prices (excessive deficit procedure))

	BG	CZ	DK	HR	LT	HU	PL	RO	SE	UK	EU-28	EU-27 1)
1970	:	:	:	:	:	:	:	:	:	8.8	:	:
1971	:	:	9.3	:	:	:	:	:	:	7.1	:	:
1972	:	:	8.7	:	:	:	:	:	:	3.9	:	:
1973	:	:	8.4	:	:	:	:	:	:	3.1	:	:
1974	:	:	7.5	:	:	:	:	:	:	2.8	:	:
1975	:	:	2.4	:	:	:	:	:	:	1.5	:	:
1976	:	:	3.8	:	:	:	:	:	:	0.8	:	:
1977	:	:	3.7	:	:	:	:	:	:	1.2	:	:
1978	:	:	3.6	:	:	:	:	:	:	-0.3	:	:
1979	:	:	2.5	:	:	:	:	:	:	0.0	:	:
1980	:	:	0.7	:	:	:	:	:	:	0.3	:	:
1982	:	:	-5.0	:	:	:	:	:	:	0.4	:	:
1983	:	:	-3.6	:	:	:	:	:	:	-0.1	:	:
1984	:	:	-1.6	:	:	:	:	:	:	-0.3	:	:
1985	:	:	0.4	:	:	:	:	:	:	0.1	:	:
1986	:	:	4.7	:	:	:	:	:	:	0.0	:	:
1987	:	:	4.0	:	:	:	:	:	:	0.5	:	:
1988	:	:	3.1	:	:	:	:	:	:	2.5	:	:
1989	:	:	1.9	:	:	:	:	:	:	3.3	:	:
1990	:	:	0.5	:	:	:	:	:	:	2.2	:	:
1991	-7.0	:	-1.1	:	:	:	-2.7	:	:	0.2	:	:
1992	0.0	:	-0.4	:	:	:	-2.1	:	:	-3.3	:	:
1993	-6.1	:	-1.8	:	:	:	-0.1	:	-5.1	-4.8	:	:
1994	-3.2	:	-1.2	:	:	:	1.1	:	-4.3	-3.8	:	:
1995	-7.1	5.7	-0.9	:	3.0	-2.8	-0.5	2.3	-3.2	-2.9	:	-1.4
1996	-10.6	4.6	0.1	:	1.7	-0.3	0.0	0.9	0.1	-2.0	:	-1.0
1997	2.5	4.2	1.4	:	3.3	-1.0	0.0	-1.2	1.9	-0.5	:	0.1
1998	5.6	4.1	1.9	:	0.7	-0.6	0.6	-0.4	2.9	1.5	:	1.1
1999	4.2	3.1	3.1	:	0.6	-0.8	1.6	-1.3	4.1	2.5	:	2.0
2000	3.3	2.3	4.0	:	1.6	2.6	-0.1	-0.3	6.3	2.7	:	2.4
2001	4.7	2.4	3.0	:	0.7	2.0	-1.2	0.5	4.4	2.4	:	1.7
2002	2.7	1.9	1.9	:	1.7	-0.5	-1.0	2.4	1.9	-0.1	:	0.5
2003	2.9	1.3	1.6	:	1.8	-2.1	-1.8	3.3	1.9	-1.2	:	-0.2
2004	5.3	3.8	3.5	:	2.0	-2.1	-1.5	3.4	3.5	-1.2	:	0.2
2005	4.6	3.5	6.7	:	2.5	-3.2	-0.2	3.4	5.3	-1.1	:	0.6
2006	5.3	3.5	6.8	:	3.1	-4.0	0.7	4.3	5.5	-0.3	:	1.8
2007	7.9	4.4	6.5	:	3.6	-0.4	2.5	3.6	6.7	-0.3	:	2.3
2008	6.3	3.2	5.5	:	1.0	-0.2	1.3	1.2	5.4	-1.6	:	1.1
2009	-0.4	-0.9	-0.5	-0.4	-6.6	-1.7	-1.8	-3.0	2.8	-6.7	-2.9	-2.9
2010	0.3	-0.6	-0.1	-0.9	-4.8	-2.3	-2.7	-0.9	3.7	-6.6	-2.6	-2.7
2011	0.4	0.5	0.7	-2.1	-2.9	-2.4	-0.6	1.8	3.6	-4.8	-1.4	-1.4
2012	1.5	1.1	0.5	-2.1	-1.5	0.0	-0.2	2.0	2.7	-5.2	-1.0	-1.0
2013	0.7	1.5	1.6	-1.2	-0.3	-0.3	-1.2	2.5	2.1	-3.5	-0.6	-0.6
2014	0.6	1.0	1.2	-0.7	0.0	-0.4	-0.6	2.5	2.1	-2.9	-0.3	-0.3
2015	0.8	0.7	-0.6	0.4	0.5	-0.4	-0.2	2.8	2.8	-1.9	0.0	-0.1

1) Former EU-27

Table 49C

Gross saving; general government  
Excessive deficit procedure

(Percentage of GDP at market prices (excessive deficit procedure); annual change)

	BE	DE 1)	EE	IE	EL	ES	FR	IT	CY	LV	LU	MT	NL	AT	PT	SI	SK	FI	EA-18 2)
1971	-0.5	-0.4	:	:	:	:	:	:	:	:	:	:	-0.2	:	:	:	:	:	:
1972	-1.5	-0.9	:	:	:	:	:	:	:	:	:	:	0.1	:	:	:	:	:	:
1973	0.2	1.2	:	:	:	:	:	:	:	:	:	:	0.9	:	:	:	:	:	:
1974	0.6	-2.2	:	:	:	:	:	:	:	:	:	:	-1.1	:	:	:	:	:	:
1975	-2.1	-4.2	:	:	:	:	:	:	:	:	:	:	-1.4	:	:	:	:	:	:
1976	-0.4	1.9	:	:	:	:	:	:	:	:	:	:	0.3	:	:	:	:	2.0	:
1977	-0.1	0.8	:	:	:	:	:	:	:	:	:	:	0.4	0.9	:	:	:	-1.5	:
1978	-0.8	-0.3	:	:	:	:	:	:	:	:	:	:	-1.2	-0.4	-2.5	:	:	-2.8	:
1979	-0.8	0.0	:	:	:	:	1.7	:	:	:	:	:	0.1	-0.3	0.7	:	:	-0.6	:
1980	-1.8	-0.3	:	:	:	:	0.0	:	:	:	:	:	-0.4	0.8	-1.3	:	:	0.6	:
1981	-3.6	-1.4	:	:	:	:	-2.0	-3.5	:	:	:	:	-0.9	0.1	-1.1	:	:	1.2	:
1982	0.8	0.1	:	:	:	:	-0.2	0.4	:	:	:	:	-1.5	-2.1	1.8	:	:	-1.7	:
1983	-0.6	0.3	:	:	:	:	-0.3	-0.7	:	:	:	:	0.0	-0.6	1.3	:	:	-1.7	:
1984	0.9	0.7	:	:	:	:	-0.1	-0.7	:	:	:	:	0.5	1.4	-1.5	:	:	1.3	:
1985	0.4	0.7	:	:	:	:	-0.3	-0.4	:	:	:	:	1.2	-0.1	-0.9	:	:	0.0	:
1986	-0.3	-0.1	:	0.0	:	:	-0.3	0.6	:	:	:	:	-0.8	-1.1	-1.0	:	:	0.5	:
1987	1.8	-0.7	:	1.0	:	:	0.9	0.5	:	:	:	:	-0.5	-1.1	0.1	:	:	-2.0	:
1988	0.7	-0.4	:	2.7	:	:	-0.1	0.4	:	:	:	:	0.3	0.9	3.2	:	:	3.9	:
1989	-1.2	2.0	:	1.8	-1.5	:	0.8	-0.7	:	:	:	:	-1.1	0.1	0.7	:	:	0.7	:
1990	0.7	-2.0	:	-0.2	0.2	:	-0.1	0.3	:	:	:	:	-0.6	0.6	-3.0	:	:	-0.9	:
1991	-0.5	-0.6	:	-0.3	2.8	:	-0.9	-0.6	:	:	-3.1	:	2.4	-0.3	-1.0	:	:	-6.0	:
1992	-0.5	0.2	:	0.0	-0.5	:	-1.4	-1.1	:	:	-0.4	:	-1.7	0.9	2.9	:	:	-4.9	:
1993	1.1	-0.8	:	0.2	-0.9	:	-1.6	1.3	:	1.4	1.3	:	1.2	-2.1	-2.9	:	:	-2.3	:
1994	2.1	0.1	-3.5	1.6	1.1	:	0.7	0.9	:	-2.7	0.5	:	-0.8	-0.5	-0.3	:	4.7	2.0	:
1995	0.3	-0.8	-5.0	-0.6	-0.3	:	0.1	2.1	:	-1.3	-0.1	:	-0.5	-1.4	2.4	:	2.7	1.3	:
1996	0.4	-0.6	-1.7	1.8	1.4	0.7	0.8	0.1	-2.8	1.2	-0.3	-4.7	1.7	1.8	0.9	-0.4	-4.2	1.4	0.2
1997	1.9	0.4	2.5	1.2	2.3	1.4	0.1	3.4	-1.6	-0.4	0.6	1.6	0.7	1.4	1.4	-1.5	0.7	1.1	1.1
1998	1.2	0.6	-2.0	1.4	2.1	1.0	1.0	0.7	0.3	0.4	0.9	-1.7	0.4	-0.2	0.2	0.8	-0.1	2.8	0.8
1999	0.4	0.8	-3.7	2.5	0.9	1.5	1.0	1.1	-0.4	-2.5	-0.2	2.7	1.4	-0.5	0.5	-0.2	0.1	0.4	0.9
2000	0.6	0.4	2.6	1.2	-0.7	0.4	0.1	-0.2	2.3	0.5	2.2	0.5	1.1	0.1	-0.8	-1.3	-1.2	4.6	0.3
2001	-0.3	-1.6	0.7	-2.8	0.0	0.5	-0.1	-0.6	0.0	1.0	-0.9	-0.1	-1.0	1.9	-1.2	-0.4	-1.1	-1.8	-0.6
2002	-0.4	-0.9	1.4	-1.7	-0.5	0.4	-1.8	-0.7	-2.0	-0.3	-1.7	0.6	-1.8	-0.9	0.2	1.0	-0.5	-0.9	-0.9
2003	-1.3	-0.4	0.3	0.3	-1.2	-0.2	-1.0	-1.0	-1.7	0.1	-2.0	0.0	-1.0	-0.9	-0.9	0.4	2.1	-1.5	-0.7
2004	0.9	0.1	-0.8	0.9	-1.3	0.6	0.6	0.5	1.9	1.6	-1.6	-0.7	0.7	0.6	-1.0	0.4	0.1	-0.1	0.4
2005	0.3	0.4	0.1	0.2	0.4	1.1	0.4	-0.3	0.8	0.8	1.2	1.0	1.4	-0.6	-0.9	0.3	0.7	0.2	0.4
2006	0.3	1.5	1.5	1.3	-1.1	1.3	1.0	2.1	2.3	2.0	0.8	0.3	0.6	0.1	1.3	0.3	-1.2	1.0	1.3
2007	-0.2	1.8	0.8	-1.9	-0.3	0.1	-0.2	0.8	4.9	0.0	1.5	1.6	-0.1	1.1	1.3	2.0	0.9	1.4	0.7
2008	-1.0	-0.1	-4.4	-5.7	-2.3	-6.2	-0.5	-1.3	-2.6	-5.1	-0.5	-2.5	0.8	-0.2	-0.7	-1.1	0.1	-0.9	-1.3
2009	-3.9	-2.8	-1.2	-6.0	-5.5	-5.9	-4.0	-2.9	-5.6	-4.8	-2.9	0.4	-4.9	-3.0	-5.7	-4.5	-4.7	-6.3	-3.9
2010	1.1	-0.2	0.2	0.1	2.9	0.7	0.0	0.6	0.6	0.7	0.0	-0.2	0.1	0.1	0.0	0.0	-0.7	-0.5	0.3
2011	0.5	2.2	1.1	0.7	0.2	-0.8	1.8	0.2	-1.8	3.9	0.4	0.5	0.0	1.4	2.0	-0.3	2.8	1.8	1.1
2012	0.1	0.7	0.9	0.6	3.9	0.9	0.4	1.1	-0.8	1.9	-0.3	-0.6	0.3	0.5	-0.1	0.9	-0.4	-1.1	0.7
2013	0.3	-0.2	-0.8	0.8	3.9	-0.4	0.6	-0.6	0.9	-0.3	-0.5	1.0	0.7	-0.1	1.6	-0.4	1.4	-0.2	0.1
2014	-0.2	-0.1	-0.5	1.6	0.9	1.2	0.2	0.5	-1.2	-0.3	-0.2	-0.2	0.7	0.2	0.4	0.7	-0.2	-0.1	0.3
2015	0.0	-0.1	-0.2	1.1	0.9	-0.5	0.3	0.4	-0.2	-0.1	-1.2	0.3	0.5	0.3	1.6	0.3	0.3	0.9	0.2

1) 1971-91 D\_W

2) Euro area; 1971-91 including D\_W

Table 49C

Gross saving; general government  
Excessive deficit procedure

(National currency; annual percentage change)

	BG	CZ	DK	HR	LT	HU	PL	RO	SE	UK	EU-28	EU-27 1)
1971	:	:	:	:	:	:	:	:	:	-1.8	:	:
1972	:	:	-0.6	:	:	:	:	:	:	-3.1	:	:
1973	:	:	-0.3	:	:	:	:	:	:	-0.8	:	:
1974	:	:	-1.0	:	:	:	:	:	:	-0.4	:	:
1975	:	:	-5.1	:	:	:	:	:	:	-1.3	:	:
1976	:	:	1.4	:	:	:	:	:	:	-0.7	:	:
1977	:	:	-0.1	:	:	:	:	:	:	0.4	:	:
1978	:	:	-0.2	:	:	:	:	:	:	-1.5	:	:
1979	:	:	-1.1	:	:	:	:	:	:	0.3	:	:
1980	:	:	-1.8	:	:	:	:	:	:	0.2	:	:
1981	:	:	-3.4	:	:	:	:	:	:	-0.5	:	:
1982	:	:	-2.3	:	:	:	:	:	:	0.6	:	:
1983	:	:	1.3	:	:	:	:	:	:	-0.5	:	:
1984	:	:	2.0	:	:	:	:	:	:	-0.2	:	:
1985	:	:	2.1	:	:	:	:	:	:	0.4	:	:
1986	:	:	4.2	:	:	:	:	:	:	-0.1	:	:
1987	:	:	-0.7	:	:	:	:	:	:	0.5	:	:
1988	:	:	-0.9	:	:	:	:	:	:	2.0	:	:
1989	:	:	-1.2	:	:	:	:	:	:	0.8	:	:
1990	:	:	-1.4	:	:	:	:	:	:	-1.1	:	:
1991	:	:	-1.6	:	:	:	:	:	:	-2.0	:	:
1992	7.0	:	0.7	:	:	:	0.6	:	:	-3.5	:	:
1993	-6.1	:	-1.4	:	:	:	2.0	:	:	-1.5	:	:
1994	3.0	:	0.5	:	:	:	1.3	:	0.8	1.0	:	:
1995	-4.0	:	0.3	:	:	:	-1.6	:	1.2	0.9	:	:
1996	-3.5	-1.1	1.1	:	-1.3	2.4	0.5	-1.4	3.3	0.9	:	0.4
1997	13.2	-0.4	1.3	:	1.6	-0.7	0.0	-2.1	1.7	1.5	:	1.1
1998	3.1	-0.1	0.4	:	-2.6	0.4	0.6	0.8	1.1	2.0	:	1.0
1999	-1.4	-1.0	1.2	:	-0.1	-0.1	1.0	-0.9	1.1	1.0	:	0.9
2000	-0.8	-0.8	0.9	:	1.0	3.3	-1.7	1.0	2.2	0.2	:	0.4
2001	1.3	0.1	-1.0	:	-0.8	-0.6	-1.2	0.8	-1.9	-0.4	:	-0.7
2002	-2.0	-0.5	-1.0	:	0.9	-2.5	0.3	2.0	-2.5	-2.5	:	-1.2
2003	0.2	-0.6	-0.3	:	0.1	-1.6	-0.8	0.9	0.1	-1.1	:	-0.7
2004	2.4	2.5	1.9	:	0.2	0.0	0.2	0.1	1.5	0.0	:	0.4
2005	-0.7	-0.4	3.1	:	0.5	-1.1	1.3	0.0	1.8	0.1	:	0.4
2006	0.7	0.0	0.1	:	0.6	-0.8	0.9	0.9	0.1	0.9	:	1.1
2007	2.6	0.9	-0.3	:	0.5	3.6	1.8	-0.7	1.2	-0.1	:	0.6
2008	-1.7	-1.2	-1.0	:	-2.6	0.2	-1.1	-2.4	-1.3	-1.3	:	-1.2
2009	-6.7	-4.1	-6.0	:	-7.6	-1.5	-3.1	-4.3	-2.6	-5.1	:	-4.0
2010	0.7	0.3	0.5	-0.5	1.8	-0.6	-0.9	2.1	0.9	0.1	0.2	0.3
2011	0.1	1.1	0.7	-1.2	1.9	0.0	2.1	2.7	-0.1	1.8	1.2	1.2
2012	1.1	0.6	-0.2	0.1	1.4	2.4	0.4	0.2	-0.9	-0.4	0.4	0.4
2013	-0.8	0.4	1.1	0.8	1.2	-0.4	-1.0	0.5	-0.6	1.7	0.3	0.3
2014	-0.2	-0.5	-0.5	0.5	0.3	-0.1	0.6	0.0	0.0	0.6	0.3	0.3
2015	0.2	-0.3	-1.8	1.1	0.5	0.0	0.4	0.3	0.7	1.0	0.3	0.3

1) Former EU-27

Table 50A

Capital transfers received; general government  
ESA 1995

(National currency)

	BE	DE 1)	EE	IE	EL	ES	FR	IT	CY	LV	LU	MT	NL	AT	PT	SI	SK	FI	EA-18 2)
	Mrd EURO- BEF	Mrd EURO- DEM	Mrd EURO- EEK	Mrd EURO- IEP	Mrd EURO- GRD	Mrd EURO- ESP	Mrd EURO- FRF	Mrd EURO- ITL	Mrd EURO- CYP	Mrd EURO- LVL	Mrd EURO- LUF	Mrd EURO- MTL	Mrd EURO- NLG	Mrd EURO- ATS	Mrd EURO- PTE	Mrd EURO- SIT	Mrd EURO- SKK	Mrd EURO- FIM	Mrd EUR
1970	0.137	1.17	:	:	:	:	:	:	:	:	:	:	0.254	:	:	:	:	:	:
1971	0.133	1.50	:	:	:	:	:	:	:	:	:	:	0.289	:	:	:	:	:	:
1972	0.131	2.18	:	:	:	:	:	:	:	:	:	:	0.253	:	:	:	:	:	:
1973	0.147	2.35	:	:	:	:	:	:	:	:	:	:	0.317	:	:	:	:	:	:
1974	0.153	2.67	:	:	:	:	:	:	:	:	:	:	0.361	:	:	:	:	:	:
1975	0.190	3.24	:	:	:	:	:	:	:	:	:	:	0.396	:	:	:	:	0.016	:
1976	0.209	4.01	:	:	:	:	:	:	:	:	:	:	0.758	0.062	:	:	:	0.017	:
1977	0.262	3.40	:	:	:	:	:	:	:	:	:	:	0.317	0.070	0.006	:	:	0.022	:
1978	0.298	3.24	:	:	:	:	0.00	:	:	:	:	:	0.407	0.075	0.016	:	:	0.024	:
1979	0.353	3.36	:	:	:	:	-0.59	:	:	:	:	:	0.423	0.080	0.015	:	:	0.023	:
1980	0.346	3.95	:	:	:	:	0.03	0.47	:	:	:	:	0.459	0.085	0.011	:	:	0.027	:
1981	0.372	3.90	:	:	:	:	0.25	0.82	:	:	:	:	0.465	0.091	0.018	:	:	0.029	:
1982	0.354	3.45	:	:	:	:	-1.68	2.40	:	:	:	:	0.440	0.096	0.020	:	:	0.036	:
1983	0.345	3.58	:	:	:	:	-0.26	4.03	:	:	:	:	0.452	0.110	0.050	:	:	0.046	:
1984	0.369	3.21	:	:	:	:	-1.60	1.91	:	:	:	:	0.504	0.126	0.126	:	:	0.052	:
1985	0.372	3.10	:	0.254	:	:	0.21	1.22	:	:	:	:	0.551	0.116	0.087	:	:	0.145	:
1986	0.399	3.26	:	0.227	:	:	0.70	1.41	:	:	:	:	0.630	0.133	0.187	:	:	0.071	:
1987	0.435	3.45	:	0.304	:	:	2.96	1.22	:	:	:	:	0.656	0.146	0.231	:	:	0.088	:
1988	0.449	3.70	:	0.312	0.225	:	2.16	1.53	:	:	:	:	0.622	0.165	0.389	:	:	0.109	:
1989	0.473	3.67	:	0.335	0.249	:	2.27	2.18	:	:	:	:	0.726	0.170	0.613	:	:	0.117	:
1990	0.543	4.11	:	0.552	0.406	:	0.15	1.60	:	:	0.010	:	0.706	0.155	0.737	:	:	0.147	:
1991		4.32																	
1991	0.628	4.88	:	0.656	0.565	:	3.16	2.54	:	0.000	0.020	:	0.896	0.185	1.041	:	:	0.167	:
1992	0.631	5.47	:	0.666	0.922	:	1.18	17.05	:	0.006	0.020	:	0.879	0.228	1.356	:	:	0.173	:
1993	0.766	6.14	0.000	0.817	1.114	:	1.37	7.22	:	0.012	0.020	:	0.966	0.184	1.289	:	0.146	0.215	:
1994	0.833	6.82	0.000	0.688	1.183	:	2.57	3.50	:	0.018	0.020	:	1.148	0.158	1.288	:	0.262	0.173	:
1995	0.914	9.58	0.012	0.961	1.269	3.229	2.32	7.92	0.009	0.006	0.030	0.021	1.020	0.409	1.117	0.014	0.002	0.180	29.06
1996	0.982	7.77	0.010	0.971	1.901	2.898	3.27	4.28	0.006	0.032	0.020	0.063	1.756	0.286	1.198	0.015	0.039	0.268	26.37
1997	1.343	8.14	0.013	1.207	2.132	2.473	9.50	10.11	0.004	0.092	0.030	0.034	1.183	0.499	1.716	0.017	0.009	0.341	39.07
1998	1.062	8.77	0.019	1.215	2.588	3.921	2.44	7.50	0.006	0.085	0.050	0.031	1.348	0.202	1.333	0.040	0.008	0.381	30.94
1999	1.520	8.87	0.016	1.471	2.634	5.046	4.19	5.62	0.005	0.046	0.040	0.041	1.599	0.465	1.304	0.036	0.044	0.429	33.50
2000	1.332	8.05	0.025	1.543	3.934	3.853	4.69	5.04	0.007	0.048	0.030	0.045	1.731	0.360	1.182	0.032	0.032	0.494	32.49
2001	1.474	8.23	0.011	1.419	2.145	4.526	3.46	3.47	0.007	0.010	0.040	0.014	1.667	0.376	1.895	0.048	0.036	0.519	29.34
2002	1.451	8.48	0.023	1.639	1.920	5.691	6.15	5.67	0.004	0.021	0.040	0.021	1.960	0.392	2.202	0.043	0.042	0.604	36.35
2003	6.666	9.00	0.036	1.839	2.949	6.078	8.42	22.29	0.010	0.009	0.060	0.024	1.770	0.525	3.482	0.033	0.009	0.572	63.77
2004	2.547	9.51	0.032	1.844	3.090	7.277	8.66	12.18	0.096	0.051	0.070	0.089	1.838	0.531	4.853	0.029	0.075	0.633	53.39
2005	2.754	9.56	0.038	1.993	3.079	7.171	17.23	6.29	0.135	0.144	0.070	0.173	1.923	0.436	2.051	0.027	0.001	0.639	53.72
2006	2.424	9.18	0.104	2.439	5.154	7.247	8.49	4.40	0.011	0.172	0.060	0.168	2.068	0.555	1.357	0.045	0.017	0.682	44.57
2007	2.377	9.90	0.121	2.936	5.721	5.653	6.11	4.52	0.011	0.157	0.070	0.071	2.112	0.603	1.318	0.120	0.117	0.630	42.53
2008	2.539	9.39	0.072	2.191	5.263	3.045	4.73	3.97	0.009	0.210	0.090	0.047	2.029	0.344	1.250	0.025	0.153	0.909	36.27
2009	2.427	9.99	0.233	1.692	3.237	0.136	4.06	15.63	0.021	0.210	0.090	0.064	2.017	0.292	1.247	0.052	0.283	0.627	42.30
2010	2.786	9.96	0.197	1.558	4.715	0.744	4.07	6.13	0.010	0.280	0.080	0.115	2.059	0.179	4.912	0.018	0.402	0.693	38.91
2011	3.061	10.39	0.229	1.088	5.105	-0.428	5.24	10.69	0.012	0.313	0.070	0.118	1.804	0.257	7.814	0.016	0.539	0.659	46.97
2012	3.710	10.50	0.331	1.068	4.979	1.468	5.77	5.86	0.011	0.367	0.100	0.151	1.605	0.245	2.497	0.043	0.580	0.666	39.95
2013	4.456	9.97	0.267	1.100	6.197	3.316	5.02	9.21	0.006	0.385	0.100	0.152	2.034	0.968	1.503	0.127	0.528	0.801	46.15
2014	5.125	13.16	0.251	1.472	4.222	1.453	5.42	7.59	0.002	0.339	0.090	0.178	2.082	0.510	1.858	0.311	0.172	0.833	45.07
2015	4.554	10.80	0.258	0.914	3.428	1.494	6.96	5.80	0.002	0.302	0.090	0.188	2.180	0.310	1.900	0.253	0.232	0.867	40.52

1) 1970-91 D\_W

2) 1970-1998 ECU; Euro area; 1970-91 including D\_W

Table 50A

Capital transfers received; general government  
ESA 1995

(National currency)

	BG	CZ	DK	HR	LT	HU	PL	RO	SE	UK	EU-28 1)	EU-27 2)
	Mrd BGN	Mrd CZK	Mrd DKK	Mrd HRK	Mrd LTL	Mrd HUF	Mrd PLN	Mrd RON	Mrd SEK	Mrd GBP	Mrd EUR	Mrd EUR
1970	:	:	:	:	:	:	:	:	:	0.41	:	:
1971	:	:	0.41	:	:	:	:	:	:	0.42	:	:
1972	:	:	0.53	:	:	:	:	:	:	0.49	:	:
1973	:	:	0.64	:	:	:	:	:	:	0.42	:	:
1974	:	:	0.80	:	:	:	:	:	:	0.38	:	:
1975	:	:	1.02	:	:	:	:	:	:	0.31	:	:
1976	:	:	1.24	:	:	:	:	:	:	0.41	:	:
1977	:	:	1.68	:	:	:	:	:	:	0.43	:	:
1978	:	:	1.81	:	:	:	:	:	:	0.40	:	:
1979	:	:	2.00	:	:	:	:	:	:	0.47	:	:
1980	:	:	2.28	:	:	:	:	:	:	0.57	:	:
1982	:	:	1.31	:	:	:	:	:	:	0.73	:	:
1983	:	:	1.58	:	:	:	:	:	:	0.71	:	:
1984	:	:	1.68	:	:	:	:	:	:	0.83	:	:
1985	:	:	3.46	:	:	:	:	:	:	1.06	:	:
1986	:	:	2.38	:	:	:	:	:	:	1.29	:	:
1987	:	:	3.02	:	:	:	:	:	:	1.43	:	:
1988	:	:	2.81	:	:	:	:	:	:	1.41	:	:
1989	:	:	2.72	:	:	:	:	:	:	1.53	:	:
1990	:	:	5.38	:	0.000	:	:	:	:	1.70	:	:
1991	0.003	:	3.41	:	0.000	:	0.0	:	:	1.58	:	:
1992	0.006	:	3.90	:	0.000	:	0.0	:	:	1.60	:	:
1993	0.006	:	4.23	:	0.012	:	0.0	:	2.67	1.59	:	:
1994	0.011	:	4.08	:	0.051	:	20.9	:	2.21	1.87	:	:
1995	0.002	7.99	5.56	:	0.000	18	0.2	0.022	3.52	1.81	:	32.90
1996	0.003	3.25	4.49	:	0.000	33	15.0	0.000	2.77	2.11	:	34.60
1997	0.014	1.26	5.11	:	0.008	31	-0.1	0.000	3.59	2.21	:	43.50
1998	0.028	2.12	5.44	:	0.002	41	-0.2	0.000	3.70	2.18	:	35.50
1999	0.029	1.99	6.84	:	0.041	47	-0.3	0.020	3.53	2.25	:	38.40
2000	0.032	3.60	7.11	:	0.037	55	-0.4	0.091	3.99	2.69	:	38.60
2001	0.040	6.70	6.86	:	0.056	78	-0.1	0.114	4.26	3.34	:	36.60
2002	0.042	3.75	8.42	:	0.251	84	-0.1	0.097	4.92	3.56	:	44.20
2003	0.064	91.75	7.30	:	0.234	82	0.4	0.097	4.39	3.72	:	74.00
2004	0.086	10.50	12.16	:	0.291	88	0.7	1.020	4.66	3.90	:	62.50
2005	0.135	11.08	9.95	:	0.585	138	5.7	0.940	3.30	5.02	:	65.60
2006	0.223	20.71	11.30	:	0.852	218	5.7	0.363	2.25	4.93	:	57.00
2007	0.900	28.48	10.32	:	1.458	218	5.9	5.139	3.13	5.45	:	58.10
2008	0.775	30.40	10.77	:	1.248	172	5.9	3.990	2.62	26.40	:	76.60
2009	0.860	53.33	8.06	0.365	1.525	380	7.6	1.535	2.30	5.36	56.00	56.00
2010	1.042	55.99	9.43	0.361	2.554	725	18.3	3.655	2.75	3.57	56.20	56.20
2011	0.981	53.66	15.13	1.051	2.410	3470	26.8	3.640	3.48	3.70	77.00	76.80
2012	1.359	41.71	8.80	2.725	2.245	787	21.0	4.830	13.49	32.40	94.80	94.50
2013	1.815	38.24	9.34	0.794	2.020	963	16.6	3.628	13.67	4.98	65.90	65.80
2014	1.900	54.22	11.17	3.589	2.061	975	176.8	3.827	-8.89	5.30	102.30	101.90
2015	1.936	68.27	12.10	2.919	2.104	978	25.9	4.172	1.77	5.69	64.00	63.60

1) 1970-1998 ECU

2) 1970-1998 ECU; Former EU-27

Table 50B

Capital transfers received; general government  
ESA 1995

(Percentage of GDP at market prices (excessive deficit procedure))

	BE	DE 1)	EE	IE	EL	ES	FR	IT	CY	LV	LU	MT	NL	AT	PT	SI	SK	FI	EA-18 2)
1970	0.4	0.3	:	:	:	:	:	:	:	:	:	:	0.4	:	:	:	:	:	:
1971	0.4	0.4	:	:	:	:	:	:	:	:	:	:	0.4	:	:	:	:	:	:
1972	0.3	0.5	:	:	:	:	:	:	:	:	:	:	0.3	:	:	:	:	:	:
1973	0.3	0.5	:	:	:	:	:	:	:	:	:	:	0.4	:	:	:	:	:	:
1974	0.3	0.5	:	:	:	:	:	:	:	:	:	:	0.4	:	:	:	:	:	:
1975	0.3	0.6	:	:	:	:	:	:	:	:	:	:	0.4	:	:	:	:	0.1	:
1976	0.3	0.7	:	:	:	:	:	:	:	:	:	:	0.6	0.1	:	:	:	0.1	:
1977	0.4	0.5	:	:	:	:	:	:	:	:	:	:	0.2	0.1	0.2	:	:	0.1	:
1978	0.4	0.5	:	:	:	:	0.0	:	:	:	:	:	0.3	0.1	0.3	:	:	0.1	:
1979	0.4	0.5	:	:	:	:	-0.2	:	:	:	:	:	0.3	0.1	0.2	:	:	0.1	:
1980	0.4	0.5	:	:	:	:	0.0	0.2	:	:	:	:	0.3	0.1	0.1	:	:	0.1	:
1981	0.4	0.5	:	:	:	:	0.1	0.3	:	:	:	:	0.3	0.1	0.2	:	:	0.1	:
1982	0.3	0.4	:	:	:	:	-0.3	0.8	:	:	:	:	0.2	0.1	0.2	:	:	0.1	:
1983	0.3	0.4	:	:	:	:	0.0	1.2	:	:	:	:	0.2	0.1	0.3	:	:	0.1	:
1984	0.3	0.3	:	:	:	:	-0.2	0.5	:	:	:	:	0.3	0.1	0.7	:	:	0.1	:
1985	0.3	0.3	:	1.0	:	:	0.0	0.3	:	:	:	:	0.3	0.1	0.4	:	:	0.3	:
1986	0.3	0.3	:	0.8	:	:	0.1	0.3	:	:	:	:	0.3	0.1	0.7	:	:	0.1	:
1987	0.3	0.3	:	1.1	:	:	0.4	0.2	:	:	:	:	0.3	0.1	0.7	:	:	0.1	:
1988	0.3	0.3	:	1.0	0.7	:	0.2	0.3	:	:	:	:	0.3	0.1	1.0	:	:	0.1	:
1989	0.3	0.3	:	1.0	0.7	:	0.2	0.3	:	:	:	:	0.3	0.1	1.3	:	:	0.1	:
1990	0.3	0.3	:	1.5	0.9	:	0.0	0.2	:	:	0.1	:	0.3	0.1	1.3	:	:	0.2	:
1991		0.3																	
1991	0.4	0.3	:	1.7	1.1	:	0.3	0.3	:	0.0	0.1	:	0.3	0.1	1.6	:	:	0.2	:
1992	0.3	0.3	:	1.6	1.5	:	0.1	2.1	:	0.4	0.1	:	0.3	0.1	1.9	:	:	0.2	:
1993	0.4	0.4	0.0	1.8	1.6	:	0.1	0.9	:	0.5	0.2	:	0.3	0.1	1.7	:	1.1	0.3	:
1994	0.4	0.4	0.0	1.4	1.5	:	0.2	0.4	:	0.5	0.2	:	0.4	0.1	1.6	:	1.6	0.2	:
1995	0.4	0.5	0.4	1.8	1.4	0.7	0.2	0.8	0.1	0.2	0.2	0.7	0.3	0.2	1.3	0.1	0.0	0.2	0.5
1996	0.5	0.4	0.3	1.6	1.9	0.6	0.3	0.4	0.1	0.7	0.1	2.0	0.5	0.2	1.3	0.1	0.2	0.3	0.5
1997	0.6	0.4	0.3	1.8	2.0	0.5	0.8	1.0	0.1	1.8	0.2	1.0	0.3	0.3	1.7	0.1	0.0	0.3	0.7
1998	0.5	0.4	0.4	1.5	2.2	0.7	0.2	0.7	0.1	1.5	0.3	0.9	0.4	0.1	1.2	0.3	0.0	0.3	0.5
1999	0.6	0.4	0.3	1.6	2.1	0.9	0.3	0.5	0.1	0.8	0.2	1.1	0.4	0.2	1.1	0.2	0.2	0.4	0.5
2000	0.5	0.4	0.4	1.5	2.9	0.6	0.3	0.4	0.1	0.7	0.2	1.1	0.4	0.2	0.9	0.2	0.1	0.4	0.5
2001	0.6	0.4	0.2	1.2	1.5	0.7	0.2	0.3	0.1	0.1	0.2	0.3	0.4	0.2	1.4	0.2	0.1	0.4	0.4
2002	0.5	0.4	0.3	1.3	1.2	0.8	0.4	0.4	0.0	0.3	0.2	0.5	0.4	0.2	1.6	0.2	0.1	0.4	0.5
2003	2.4	0.4	0.4	1.3	1.7	0.8	0.5	1.7	0.1	0.1	0.2	0.5	0.4	0.2	2.4	0.1	0.0	0.4	0.8
2004	0.9	0.4	0.3	1.2	1.7	0.9	0.5	0.9	0.8	0.5	0.2	1.9	0.4	0.2	3.3	0.1	0.2	0.4	0.7
2005	0.9	0.4	0.3	1.2	1.6	0.8	1.0	0.4	1.0	1.1	0.2	3.5	0.4	0.2	1.3	0.1	0.0	0.4	0.7
2006	0.8	0.4	0.8	1.4	2.5	0.7	0.5	0.3	0.1	1.1	0.2	3.2	0.4	0.2	0.8	0.1	0.0	0.4	0.5
2007	0.7	0.4	0.8	1.5	2.6	0.5	0.3	0.3	0.1	0.7	0.2	1.3	0.4	0.2	0.8	0.3	0.2	0.4	0.5
2008	0.7	0.4	0.4	1.2	2.3	0.3	0.2	0.3	0.1	0.9	0.2	0.8	0.3	0.1	0.7	0.1	0.2	0.5	0.4
2009	0.7	0.4	1.7	1.0	1.4	0.0	0.2	1.0	0.1	1.1	0.2	1.1	0.4	0.1	0.7	0.1	0.5	0.4	0.5
2010	0.8	0.4	1.4	1.0	2.1	0.1	0.2	0.4	0.1	1.5	0.2	1.8	0.4	0.1	2.8	0.1	0.6	0.4	0.4
2011	0.8	0.4	1.4	0.7	2.4	0.0	0.3	0.7	0.1	1.5	0.2	1.8	0.3	0.1	4.6	0.0	0.8	0.3	0.5
2012	1.0	0.4	1.9	0.7	2.6	0.1	0.3	0.4	0.1	1.7	0.2	2.2	0.3	0.1	1.5	0.1	0.8	0.3	0.4
2013	1.2	0.4	1.5	0.7	3.4	0.3	0.2	0.6	0.0	1.7	0.2	2.1	0.3	0.3	0.9	0.4	0.7	0.4	0.5
2014	1.3	0.5	1.3	0.9	2.3	0.1	0.3	0.5	0.0	1.4	0.2	2.4	0.3	0.2	1.1	0.9	0.2	0.4	0.5
2015	1.1	0.4	1.3	0.5	1.8	0.1	0.3	0.4	0.0	1.1	0.2	2.4	0.3	0.1	1.1	0.7	0.3	0.4	0.4

1) 1970-91 D\_W

2) Euro area; 1970-91 including D\_W

Table 50B

Capital transfers received; general government  
ESA 1995

(Percentage of GDP at market prices (excessive deficit procedure))

	BG	CZ	DK	HR	LT	HU	PL	RO	SE	UK	EU-28	EU-27 1)
1970	:	:	:	:	:	:	:	:	:	0.8	:	:
1971	:	:	0.3	:	:	:	:	:	:	0.7	:	:
1972	:	:	0.3	:	:	:	:	:	:	0.8	:	:
1973	:	:	0.4	:	:	:	:	:	:	0.6	:	:
1974	:	:	0.4	:	:	:	:	:	:	0.4	:	:
1975	:	:	0.4	:	:	:	:	:	:	0.3	:	:
1976	:	:	0.5	:	:	:	:	:	:	0.3	:	:
1977	:	:	0.6	:	:	:	:	:	:	0.3	:	:
1978	:	:	0.6	:	:	:	:	:	:	0.2	:	:
1979	:	:	0.5	:	:	:	:	:	:	0.2	:	:
1980	:	:	0.6	:	:	:	:	:	:	0.2	:	:
1982	:	:	0.3	:	:	:	:	:	:	0.3	:	:
1983	:	:	0.3	:	:	:	:	:	:	0.2	:	:
1984	:	:	0.3	:	:	:	:	:	:	0.2	:	:
1985	:	:	0.5	:	:	:	:	:	:	0.3	:	:
1986	:	:	0.3	:	:	:	:	:	:	0.3	:	:
1987	:	:	0.4	:	:	:	:	:	:	0.3	:	:
1988	:	:	0.4	:	:	:	:	:	:	0.3	:	:
1989	:	:	0.3	:	:	:	:	:	:	0.3	:	:
1990	:	:	0.6	:	0.0	:	:	:	:	0.3	:	:
1991	2.1	:	0.4	:	0.0	:	0.0	:	:	0.3	:	:
1992	2.8	:	0.4	:	0.0	:	0.0	:	:	0.3	:	:
1993	2.1	:	0.5	:	0.1	:	0.0	:	0.2	0.2	:	:
1994	2.2	:	0.4	:	0.3	:	8.5	:	0.1	0.3	:	:
1995	0.2	0.5	0.5	:	0.0	0.3	0.1	0.3	0.2	0.2	:	0.5
1996	0.2	0.2	0.4	:	0.0	0.5	3.6	0.0	0.1	0.3	:	0.5
1997	0.1	0.1	0.5	:	0.0	0.4	0.0	0.0	0.2	0.3	:	0.6
1998	0.1	0.1	0.5	:	0.0	0.4	0.0	0.0	0.2	0.2	:	0.4
1999	0.1	0.1	0.6	:	0.1	0.4	0.0	0.0	0.2	0.2	:	0.4
2000	0.1	0.2	0.5	:	0.1	0.4	0.0	0.1	0.2	0.3	:	0.4
2001	0.1	0.3	0.5	:	0.1	0.5	0.0	0.1	0.2	0.3	:	0.4
2002	0.1	0.1	0.6	:	0.5	0.5	0.0	0.1	0.2	0.3	:	0.4
2003	0.2	3.4	0.5	:	0.4	0.4	0.0	0.0	0.2	0.3	:	0.7
2004	0.2	0.4	0.8	:	0.5	0.4	0.1	0.4	0.2	0.3	:	0.6
2005	0.3	0.4	0.6	:	0.8	0.6	0.6	0.3	0.1	0.4	:	0.6
2006	0.4	0.6	0.7	:	1.0	0.9	0.5	0.1	0.1	0.4	:	0.5
2007	1.5	0.8	0.6	:	1.5	0.9	0.5	1.2	0.1	0.4	:	0.5
2008	1.1	0.8	0.6	:	1.1	0.6	0.5	0.8	0.1	1.8	:	0.6
2009	1.3	1.4	0.5	0.1	1.7	1.5	0.6	0.3	0.1	0.4	0.5	0.5
2010	1.5	1.5	0.5	0.1	2.7	2.7	1.3	0.7	0.1	0.2	0.5	0.5
2011	1.3	1.4	0.8	0.3	2.3	12.6	1.8	0.7	0.1	0.2	0.6	0.6
2012	1.7	1.1	0.5	0.8	2.0	2.8	1.3	0.8	0.4	2.1	0.7	0.7
2013	2.3	1.0	0.5	0.2	1.7	3.3	1.0	0.6	0.4	0.3	0.5	0.5
2014	2.4	1.4	0.6	1.1	1.6	3.2	10.4	0.6	-0.2	0.3	0.8	0.8
2015	2.3	1.6	0.6	0.9	1.6	3.1	1.4	0.6	0.0	0.3	0.5	0.5

1) Former EU-27

Table 50C

Capital transfers received; general government  
ESA 1995

(National currency; annual percentage change)

	BE	DE 1)	EE	IE	EL	ES	FR	IT	CY	LV	LU	MT	NL	AT	PT	SI	SK	FI	EA-18 2)
1971	-2.9	28.2	:	:	:	:	:	:	:	:	:	:	13.8	:	:	:	:	:	:
1972	-1.7	45.3	:	:	:	:	:	:	:	:	:	:	-12.5	:	:	:	:	:	:
1973	12.5	7.8	:	:	:	:	:	:	:	:	:	:	25.3	:	:	:	:	:	:
1974	3.9	13.6	:	:	:	:	:	:	:	:	:	:	13.9	:	:	:	:	:	:
1975	24.0	21.3	:	:	:	:	:	:	:	:	:	:	9.7	:	:	:	:	:	:
1976	10.4	23.8	:	:	:	:	:	:	:	:	:	:	91.4	:	:	:	:	6.3	:
1977	25.1	-15.2	:	:	:	:	:	:	:	:	:	:	-58.2	13.5	:	:	:	29.4	:
1978	13.8	-4.7	:	:	:	:	:	:	:	:	:	:	28.4	7.2	144.5	:	:	9.1	:
1979	18.5	3.7	:	:	:	:	13463.6	:	:	:	:	:	3.9	6.3	-1.5	:	:	-4.2	:
1980	-2.1	17.6	:	:	:	:	-105.8	:	:	:	:	:	8.5	6.2	-27.2	:	:	17.4	:
1981	7.5	-1.3	:	:	:	:	631.3	73.6	:	:	:	:	1.3	7.3	56.9	:	:	7.4	:
1982	-4.7	-11.5	:	:	:	:	-768.7	191.4	:	:	:	:	-5.4	5.5	15.1	:	:	24.1	:
1983	-2.6	3.8	:	:	:	:	-84.3	67.9	:	:	:	:	2.7	15.2	145.8	:	:	27.8	:
1984	6.8	-10.3	:	:	:	:	507.8	-52.5	:	:	:	:	11.5	14.1	153.0	:	:	13.0	:
1985	0.8	-3.4	:	:	:	:	-112.9	-36.0	:	:	:	:	9.3	-7.8	-30.7	:	:	178.8	:
1986	7.3	5.2	:	-10.9	:	:	240.9	15.0	:	:	:	:	14.3	14.3	113.3	:	:	-51.0	:
1987	9.1	5.8	:	34.1	:	:	321.5	-13.6	:	:	:	:	4.1	9.7	23.7	:	:	23.9	:
1988	3.2	7.2	:	2.7	:	:	-27.3	25.6	:	:	:	:	-5.2	13.5	68.5	:	:	23.9	:
1989	5.3	-0.8	:	7.4	10.7	:	5.1	43.0	:	:	:	:	16.7	2.7	57.6	:	:	7.3	:
1990	14.7	12.0	:	64.7	63.1	:	-93.4	-26.9	:	:	:	:	-2.8	-8.3	20.3	:	:	25.6	:
1991	15.7	5.1	:	18.8	39.2	:	2015.1	59.4	:	:	14.3	:	26.9	18.7	41.3	:	:	13.6	:
1992	0.5	12.1	:	1.5	63.2	:	-62.6	570.1	:	-	3.8	:	-1.9	23.6	30.3	:	:	3.6	:
1993	21.3	12.2	:	22.8	20.8	:	15.7	-57.6	:	92.1	35.8	:	9.9	-19.4	-4.9	:	:	24.3	:
1994	8.7	11.1	4000.0	-15.8	6.2	:	88.4	-51.5	:	48.4	5.0	:	18.8	-14.1	-0.1	:	80.2	-19.5	:
1995	9.7	40.5	2778.0	39.7	7.3	:	-9.9	126.2	:	-65.3	11.2	:	-11.1	158.9	-13.3	:	-99.3	4.0	:
1996	7.4	-18.9	-12.7	1.0	49.8	-10.3	41.0	-45.9	-31.8	418.6	-16.9	206.6	72.2	-30.0	7.3	8.2	2009.3	48.9	-9.3
1997	36.8	4.8	21.4	24.3	12.2	-14.7	190.9	135.9	-25.9	189.2	28.5	-45.3	-32.6	74.2	43.2	16.0	-77.6	27.2	48.2
1998	-20.9	7.7	50.4	0.7	21.4	58.6	-74.3	-25.8	44.2	-7.4	54.9	-9.3	13.9	-59.5	-22.4	132.9	-2.3	11.7	-20.8
1999	43.1	1.1	-14.4	21.0	1.8	28.7	71.6	-25.0	-24.2	-45.7	-22.8	32.6	18.6	130.1	-2.2	-11.5	420.2	12.6	8.3
2000	-12.4	-9.2	54.7	4.9	49.4	-23.6	11.8	-10.3	55.3	3.5	-3.7	7.6	8.3	-22.5	-9.4	-9.5	-26.6	15.2	-3.0
2001	10.6	2.2	-57.0	-8.0	-45.5	17.5	-26.1	-31.2	-6.8	-79.9	5.0	-69.2	-3.7	4.3	60.4	49.8	10.8	5.1	-9.7
2002	-1.5	3.0	115.0	15.5	-10.5	25.7	77.4	63.4	-36.8	121.4	23.1	52.3	17.6	4.4	16.2	-11.6	17.9	16.4	23.9
2003	359.4	6.1	56.5	12.2	53.6	6.8	37.1	293.3	127.9	-58.2	35.2	12.8	-9.7	33.8	58.1	-22.7	-79.5	-5.3	75.5
2004	-61.8	5.7	-10.0	0.3	4.8	19.7	2.8	-45.4	881.6	475.8	11.7	278.7	3.8	1.3	39.4	-11.1	765.5	10.7	-16.3
2005	8.1	0.5	15.7	8.1	-0.4	-1.5	98.9	-48.4	40.0	181.7	10.1	93.3	4.6	-18.0	-57.7	-9.6	-98.9	0.9	0.6
2006	-12.0	-4.0	176.8	22.4	67.4	1.1	-50.8	-30.1	-91.7	19.3	-14.7	-2.9	7.5	27.4	-33.8	68.6	1951.8	6.7	-17.0
2007	-1.9	7.8	16.4	20.4	11.0	-22.0	-28.1	2.7	1.8	-8.7	18.2	-58.0	2.1	8.6	-2.9	168.9	585.9	-7.6	-4.6
2008	6.8	-5.2	-40.3	-25.4	-8.0	-46.1	-22.5	-12.0	-21.9	33.6	22.6	-33.4	-3.9	-43.0	-5.1	-79.3	31.1	44.3	-14.7
2009	-4.4	6.4	222.6	-22.7	-38.5	-95.5	-14.3	293.6	132.6	0.1	-5.7	35.8	-0.6	-15.1	-0.2	108.1	84.9	-31.0	16.6
2010	14.8	-0.3	-15.3	-8.0	45.7	447.1	0.2	-60.8	-50.7	33.6	-2.3	79.8	2.1	-38.6	293.8	-64.4	42.0	10.5	-8.0
2011	9.9	4.3	16.0	-30.1	8.3	-157.5	28.8	74.3	18.6	11.7	-14.3	2.6	-12.4	43.0	59.1	-14.0	34.0	-4.9	20.7
2012	21.2	1.1	44.9	-1.8	-2.5	-443.0	10.2	-45.2	-10.7	17.3	34.5	27.9	-11.0	-4.5	-68.0	172.3	7.6	1.1	-15.0
2013	20.1	-5.0	-19.3	2.9	24.5	125.9	-12.9	57.3	-43.5	4.8	2.8	1.1	26.7	295.2	-39.8	195.3	-9.1	20.3	15.5
2014	15.0	32.0	-6.2	33.9	-31.9	-56.2	7.8	-17.6	-67.2	-11.9	-10.0	17.0	2.4	-47.3	23.6	145.1	-67.4	4.0	-2.3
2015	-11.1	-18.0	3.0	-37.9	-18.8	2.8	28.4	-23.6	0.9	-10.9	3.8	5.5	4.7	-39.2	2.3	-18.8	35.0	4.1	-10.1

1) 1971-91 D\_W

2) EUR; 1971-1998 ECU; Euro area; 1971-91 including D\_W



Table 50C

Capital transfers received; general government  
ESA 1995

(National currency; annual percentage change)

	BG	CZ	DK	HR	LT	HU	PL	RO	SE	UK	EU-28 1)	EU-27 2)
1971	:	:	:	:	:	:	:	:	:	3.0	:	:
1972	:	:	31.2	:	:	:	:	:	:	17.5	:	:
1973	:	:	19.9	:	:	:	:	:	:	-14.3	:	:
1974	:	:	25.2	:	:	:	:	:	:	-9.3	:	:
1975	:	:	27.5	:	:	:	:	:	:	-19.4	:	:
1976	:	:	21.1	:	:	:	:	:	:	32.2	:	:
1977	:	:	36.2	:	:	:	:	:	:	5.7	:	:
1978	:	:	7.6	:	:	:	:	:	:	-6.1	:	:
1979	:	:	10.3	:	:	:	:	:	:	17.6	:	:
1980	:	:	13.9	:	:	:	:	:	:	19.6	:	:
1981	:	:	3.3	:	:	:	:	:	:	49.2	:	:
1982	:	:	-44.1	:	:	:	:	:	:	-14.2	:	:
1983	:	:	20.3	:	:	:	:	:	:	-2.6	:	:
1984	:	:	6.0	:	:	:	:	:	:	16.7	:	:
1985	:	:	106.6	:	:	:	:	:	:	28.1	:	:
1986	:	:	-31.3	:	:	:	:	:	:	21.9	:	:
1987	:	:	27.1	:	:	:	:	:	:	10.9	:	:
1988	:	:	-6.9	:	:	:	:	:	:	-1.4	:	:
1989	:	:	-3.4	:	:	:	:	:	:	8.4	:	:
1990	:	:	98.0	:	:	:	:	:	:	11.4	:	:
1991	:	:	-36.7	:	-	:	:	:	:	-7.5	:	:
1992	102.5	:	14.4	:	-	:	-	:	:	1.7	:	:
1993	8.5	:	8.5	:	-	:	-	:	:	-0.6	:	:
1994	84.4	:	-3.5	:	345.2	:	-	:	-17.0	17.5	:	:
1995	-84.8	:	36.2	:	-100.0	:	-98.9	:	59.2	-3.2	:	:
1996	52.9	-59.3	-19.1	:	-	81.1	6607.1	-100.0	-21.2	16.1	:	5.0
1997	428.5	-61.3	13.6	:	-	-3.2	-100.5	-	29.3	5.0	:	26.0
1998	99.4	68.0	6.6	:	-79.6	31.4	175.3	-50.0	3.1	-1.2	:	-18.5
1999	5.2	-5.8	25.7	:	2434.0	13.4	12.1	20200.0	-4.7	3.0	:	8.3
2000	10.2	80.6	3.9	:	-10.3	17.2	43.6	349.8	13.3	19.6	:	0.5
2001	23.6	86.2	-3.4	:	52.1	42.6	-71.6	25.2	6.6	24.0	:	-5.1
2002	7.1	-44.1	22.7	:	347.8	6.9	8.8	-15.2	15.6	6.6	:	20.7
2003	51.2	2347.9	-13.3	:	-6.8	-2.0	-418.0	-0.3	-10.8	4.6	:	67.3
2004	34.1	-88.6	66.5	:	24.3	7.2	92.1	956.3	6.0	4.8	:	-15.6
2005	56.4	5.6	-18.2	:	101.4	56.8	745.1	-7.8	-29.2	28.7	:	5.0
2006	65.2	86.8	13.6	:	45.5	57.8	-0.3	-61.4	-31.8	-1.7	:	-13.0
2007	304.3	37.6	-8.7	:	71.1	0.1	2.5	1314.6	39.1	10.5	:	1.8
2008	-13.9	6.7	4.4	:	-14.4	-21.3	1.0	-22.4	-16.2	384.5	:	31.8
2009	11.0	75.5	-25.2	:	22.2	121.3	28.7	-61.5	-12.1	-79.7	:	-26.9
2010	21.2	5.0	17.0	-1.1	67.5	90.9	140.2	138.1	19.6	-33.4	0.4	0.4
2011	-5.9	-4.2	60.5	190.9	-5.6	378.9	46.6	-0.4	26.3	3.6	36.9	36.7
2012	38.5	-22.3	-41.9	159.2	-6.9	-77.3	-21.6	32.7	288.1	776.5	23.2	23.0
2013	33.6	-8.3	6.2	-70.9	-10.0	22.3	-21.0	-24.9	1.3	-84.6	-30.5	-30.3
2014	4.7	41.8	19.6	352.3	2.1	1.3	964.4	5.5	-165.0	6.4	55.2	54.7
2015	1.9	25.9	8.3	-18.7	2.1	0.4	-85.3	9.0	-119.9	7.4	-37.4	-37.5

1) EUR; 1971-1998 ECU

2) EUR; 1971-1998 ECU; Former EU-27

**Table 51A****Total revenue; general government  
ESA 1995**

(National currency)

	BE	DE 1)	EE	IE	EL	ES	FR	IT	CY	LV	LU	MT	NL	AT	PT	SI	SK	FI	EA-18 2)
	Mrd EURO- BEF	Mrd EURO- DEM	Mrd EURO- EEK	Mrd EURO- IEP	Mrd EURO- GRD	Mrd EURO- ESP	Mrd EURO- FRF	Mrd EURO- ITL	Mrd EURO- CYP	Mrd EURO- LVL	Mrd EURO- LUF	Mrd EURO- MTL	Mrd EURO- NLG	Mrd EURO- ATS	Mrd EURO- PTE	Mrd EURO- SIT	Mrd EURO- SKK	Mrd EURO- FIM	Mrd EUR
1970	12.7	141	:	:	:	:	:	:	:	:	:	:	24.2	:	:	:	:	:	:
1971	14.1	160	:	:	:	:	:	:	:	:	:	:	28.3	:	:	:	:	:	:
1972	15.6	177	:	:	:	:	:	:	:	:	:	:	32.6	:	:	:	:	:	:
1973	18.2	208	:	:	:	:	:	:	:	:	:	:	38.3	:	:	:	:	:	:
1974	21.7	227	:	:	:	:	:	:	:	:	:	:	44.6	:	:	:	:	:	:
1975	25.8	238	:	:	:	:	:	:	:	:	:	:	51.3	:	:	:	:	7.8	:
1976	29.4	268	:	:	:	:	:	:	:	:	:	:	59.6	24.3	:	:	:	9.7	:
1977	33.1	289	:	:	:	:	:	:	:	:	:	:	66.0	27.5	1.03	:	:	10.8	:
1978	36.1	301	:	:	:	:	148	:	:	:	:	:	71.7	30.7	1.21	:	:	11.2	:
1979	39.0	323	:	:	:	:	175	:	:	:	:	:	77.7	33.1	1.55	:	:	12.6	:
1980	41.3	347	:	:	:	:	203	68.8	:	:	:	:	83.6	36.3	2.07	:	:	14.6	:
1981	43.9	360	:	:	:	:	231	82.2	:	:	:	:	88.8	39.9	2.64	:	:	17.4	:
1982	48.7	379	:	:	:	:	270	105.5	:	:	:	:	94.1	42.0	3.40	:	:	19.4	:
1983	52.0	392	:	:	:	:	305	130.0	:	:	:	:	99.1	44.3	4.51	:	:	21.7	:
1984	56.9	413	:	:	:	:	337	144.1	:	:	:	:	102.2	48.2	5.45	:	:	25.2	:
1985	60.6	433	:	10.67	:	:	363	160.9	:	:	:	:	107.8	51.7	6.64	:	:	28.6	:
1986	62.5	449	:	11.28	:	:	384	182.9	:	:	:	:	108.4	54.1	8.76	:	:	31.5	:
1987	65.4	460	:	12.21	:	:	409	198.8	:	:	:	:	110.8	55.8	10.07	:	:	33.1	:
1988	68.1	479	:	13.38	8.83	:	431	227.1	:	:	:	:	113.5	58.8	12.78	:	:	39.1	:
1989	70.9	518	:	13.64	10.30	:	461	254.7	:	:	:	:	113.9	61.5	15.44	:	:	43.4	:
1990	76.5	545	:	14.72	13.48	:	487	290.5	:	0.038	4.41	:	120.8	66.6	18.02	:	:	47.9	:
1991		608																	
1991	81.1	666	:	15.84	17.22	:	511	325.9	:	0.074	4.54	:	134.5	72.4	21.92	:	:	47.9	:
1992	84.3	738	:	16.98	20.77	:	525	361.9	:	0.384	4.88	:	138.2	79.1	27.28	:	:	47.3	:
1993	90.3	767	0.674	18.35	24.29	:	544	383.7	:	0.863	5.58	:	146.1	82.6	27.47	:	6.50	47.5	:
1994	95.2	812	0.950	19.78	29.01	:	563	389.7	:	1.196	6.03	:	145.0	85.3	28.68	:	8.51	50.3	:
1995	98.9	839	1.172	20.83	32.85	166.5	585	426.4	2.307	1.377	6.36	1.063	144.2	88.1	32.09	4.56	8.73	53.2	2540
1996	102.5	857	1.422	22.98	36.84	178.6	619	456.2	2.376	1.625	6.69	1.060	152.0	93.4	35.01	5.14	9.44	56.2	2681
1997	108.3	870	1.773	25.93	42.43	189.6	643	498.0	2.428	1.953	7.28	1.153	158.4	95.0	38.30	5.74	10.17	59.4	2757
1998	113.6	895	1.938	28.92	47.96	205.2	662	504.7	2.720	2.271	7.74	1.140	166.0	98.3	41.46	6.48	10.59	63.7	2844
1999	118.2	932	1.966	33.20	52.19	223.8	694	520.1	2.912	2.308	8.47	1.303	179.3	101.6	45.53	7.30	11.43	65.4	3002
2000	123.7	947	2.211	38.10	58.61	240.8	722	538.7	3.387	2.337	9.58	1.390	192.9	104.4	48.76	7.95	12.43	73.2	3126
2001	128.5	936	2.422	40.17	59.93	259.3	748	559.1	3.767	2.421	9.99	1.475	201.9	109.5	51.56	9.00	12.86	73.9	3208
2002	133.3	940	2.802	43.38	63.04	281.3	765	572.2	3.874	2.733	10.47	1.593	205.2	109.7	55.70	10.15	13.56	76.4	3288
2003	140.5	952	3.181	47.36	67.29	298.2	783	596.2	4.419	3.016	10.91	1.687	209.6	111.7	58.73	10.98	15.17	76.8	3387
2004	142.5	951	3.451	52.64	70.58	326.5	822	614.4	4.796	3.677	11.38	1.817	217.7	115.5	61.79	11.78	15.95	79.9	3504
2005	149.4	969	3.938	57.97	75.22	361.1	869	623.7	5.454	4.534	12.57	2.009	228.5	118.2	61.82	12.52	17.34	83.5	3653
2006	155.5	1011	4.829	66.34	81.69	401.2	910	672.4	5.972	5.972	13.54	2.106	248.8	123.0	65.29	13.34	18.34	88.3	3884
2007	161.7	1062	5.844	69.91	90.81	433.1	941	715.6	7.096	7.394	14.98	2.201	259.8	130.5	69.67	14.61	19.91	94.8	4099
2008	168.8	1089	5.962	63.76	94.84	401.3	965	723.4	7.389	7.939	15.82	2.306	277.7	136.7	70.70	15.71	21.94	99.4	4167
2009	163.8	1073	5.979	55.96	88.59	367.3	928	706.1	6.764	6.420	15.84	2.313	262.8	133.9	66.73	14.99	21.06	92.0	4012
2010	173.2	1090	5.842	55.15	89.84	383.7	959	715.1	7.116	6.420	16.80	2.434	271.7	137.8	71.99	15.47	21.28	94.7	4117
2011	183.0	1157	6.271	55.33	88.09	378.5	1015	728.1	7.139	7.081	17.83	2.583	273.1	144.6	77.04	15.73	23.55	102.1	4282
2012	191.6	1194	6.833	56.62	85.91	382.6	1053	747.1	6.974	7.747	18.86	2.743	278.1	150.6	67.57	15.67	23.97	104.8	4394
2013	198.3	1223	7.031	58.87	83.47	386.3	1087	744.9	6.656	8.194	19.83	2.951	285.3	155.7	72.41	15.77	25.93	108.3	4491
2014	201.5	1263	7.331	60.36	83.35	395.8	1114	755.0	6.527	8.449	20.58	3.117	290.0	160.8	72.83	16.21	25.95	110.9	4596
2015	207.8	1301	7.722	61.88	83.62	393.2	1140	772.9	6.478	8.749	21.14	3.246	301.5	165.8	74.65	16.37	26.75	114.9	4709

1) 1970-91 D\_W

2) 1970-1998 ECU; Euro area; 1970-91 including D\_W

Table 51A

Total revenue; general government  
ESA 1995

(National currency)

	BG	CZ	DK	HR	LT	HU	PL	RO	SE	UK	EU-28 1)	EU-27 2)
	Mrd BGN	Mrd CZK	Mrd DKK	Mrd HRK	Mrd LTL	Mrd HUF	Mrd PLN	Mrd RON	Mrd SEK	Mrd GBP	Mrd EUR	Mrd EUR
1970	:	:	:	:	:	:	:	:	:	23.1	:	:
1971	:	:	65	:	:	:	:	:	:	24.6	:	:
1972	:	:	74	:	:	:	:	:	:	26.2	:	:
1973	:	:	81	:	:	:	:	:	:	29.2	:	:
1974	:	:	96	:	:	:	:	:	:	36.9	:	:
1975	:	:	100	:	:	:	:	:	:	46.9	:	:
1976	:	:	119	:	:	:	:	:	:	55.1	:	:
1977	:	:	135	:	:	:	:	:	:	62.2	:	:
1978	:	:	156	:	:	:	:	:	:	66.9	:	:
1979	:	:	178	:	:	:	:	:	:	78.4	:	:
1980	:	:	198	:	:	:	:	:	:	97.9	:	:
1982	:	:	243	:	:	:	:	:	:	126.7	:	:
1983	:	:	280	:	:	:	:	:	:	135.5	:	:
1984	:	:	317	:	:	:	:	:	:	144.8	:	:
1985	:	:	351	:	:	:	:	:	:	156.0	:	:
1986	:	:	388	:	:	:	:	:	:	163.7	:	:
1987	:	:	415	:	:	:	:	:	:	175.2	:	:
1988	:	:	439	:	:	:	:	:	:	194.9	:	:
1989	:	:	455	:	:	:	:	:	:	212.4	:	:
1990	:	:	455	:	:	:	:	:	:	224.1	:	:
1991	:	:	464	:	:	:	:	:	:	237.2	:	:
1992	:	:	494	:	:	:	:	:	:	239.4	:	:
1993	:	:	514	:	:	:	:	:	952	242.5	:	:
1994	:	:	555	:	:	:	:	:	1016	260.4	:	:
1995	0.33	617	575	:	8.86	2696	146.0	2.5	1043	278.5	:	3161
1996	0.60	679	608	:	11.17	3289	194.9	3.4	1105	297.1	:	3366
1997	5.88	734	631	:	15.59	3852	215.5	7.7	1141	318.4	:	3546
1998	9.12	786	654	:	17.15	4485	240.8	12.1	1208	346.3	:	3702
1999	9.74	830	689	:	16.69	5034	269.0	19.2	1259	369.9	:	3926
2000	11.16	863	722	:	16.83	5848	283.3	27.4	1329	394.3	:	4169
2001	12.62	938	740	:	16.59	6601	300.4	38.6	1318	415.6	:	4278
2002	12.73	1003	753	:	17.54	7279	317.5	50.2	1322	419.5	:	4373
2003	13.87	1164	770	:	18.62	7947	324.5	63.1	1385	440.6	:	4450
2004	16.10	1185	828	:	20.45	8804	344.3	80.0	1453	474.8	:	4656
2005	17.43	1239	893	:	24.27	9286	387.1	93.7	1545	510.2	:	4903
2006	18.77	1328	924	:	28.09	10118	426.5	114.8	1617	550.4	:	5235
2007	24.29	1476	943	:	34.04	11388	474.3	146.9	1705	577.8	:	5544
2008	27.76	1499	961	:	38.74	12090	504.4	173.0	1727	615.5	:	5573
2009	25.36	1462	921	134.2	32.63	12018	499.8	160.9	1676	560.7	5215	5196
2010	24.19	1481	968	131.3	33.52	12082	531.8	174.4	1746	591.8	5438	5420
2011	25.31	1528	998	132.4	35.47	14999	586.5	188.8	1792	619.8	5672	5654
2012	27.34	1551	1013	133.9	37.21	13064	611.5	197.6	1818	654.6	5886	5869
2013	29.06	1588	1045	134.7	38.54	13860	613.9	205.5	1873	666.2	5976	5958
2014	30.04	1630	1064	141.4	40.18	14408	801.4	215.7	1907	683.1	6169	6151
2015	31.28	1681	1051	145.6	42.18	14834	685.4	229.0	2003	709.4	6302	6283

1) 1970-1998 ECU

2) 1970-1998 ECU; Former EU-27

Table 51B

Total revenue; general government  
ESA 1995

(Percentage of GDP at market prices (excessive deficit procedure))

	BE	DE 1)	EE	IE	EL	ES	FR	IT	CY	LV	LU	MT	NL	AT	PT	SI	SK	FI	EA-18 2)
1970	38.1	39.0	:	:	:	:	:	:	:	:	:	:	41.7	:	:	:	:	:	:
1971	38.7	40.0	:	:	:	:	:	:	:	:	:	:	43.0	:	:	:	:	:	:
1972	38.6	40.7	:	:	:	:	:	:	:	:	:	:	44.2	:	:	:	:	:	:
1973	39.6	42.7	:	:	:	:	:	:	:	:	:	:	45.4	:	:	:	:	:	:
1974	40.5	43.1	:	:	:	:	:	:	:	:	:	:	45.2	:	:	:	:	:	:
1975	43.4	43.2	:	:	:	:	:	:	:	:	:	:	48.1	:	:	:	:	43.5	:
1976	43.5	44.8	:	:	:	:	:	:	:	:	:	:	49.1	43.8	:	:	:	47.5	:
1977	45.3	45.4	:	:	:	:	:	:	:	:	:	:	50.3	44.9	25.9	:	:	48.0	:
1978	46.3	44.4	:	:	:	:	43.0	:	:	:	:	:	50.6	47.3	24.6	:	:	45.2	:
1979	46.5	43.8	:	:	:	:	44.6	:	:	:	:	:	51.3	46.6	24.7	:	:	43.8	:
1980	45.5	44.0	:	:	:	:	45.7	33.7	:	:	:	:	51.2	47.5	25.4	:	:	44.0	:
1981	46.1	43.6	:	:	:	:	46.1	33.6	:	:	:	:	51.6	49.0	27.0	:	:	46.4	:
1982	47.3	44.1	:	:	:	:	47.0	36.5	:	:	:	:	52.9	48.0	28.7	:	:	45.9	:
1983	47.7	43.7	:	:	:	:	47.7	38.7	:	:	:	:	53.8	47.6	29.8	:	:	46.1	:
1984	48.2	43.8	:	:	:	:	48.4	37.5	:	:	:	:	52.7	49.3	29.3	:	:	47.9	:
1985	48.3	44.0	:	42.0	:	:	48.8	37.3	:	:	:	:	53.7	50.0	29.1	:	:	49.9	:
1986	47.6	43.3	:	41.9	:	:	48.0	38.3	:	:	:	:	52.4	49.8	31.4	:	:	51.1	:
1987	47.9	43.2	:	42.4	:	:	48.6	38.1	:	:	:	:	53.1	49.4	30.7	:	:	49.7	:
1988	46.6	42.6	:	43.1	29.2	:	47.4	39.2	:	:	:	:	52.1	49.7	32.6	:	:	51.9	:
1989	44.7	43.2	:	39.4	28.6	:	47.0	40.0	:	:	:	:	49.5	48.5	33.3	:	:	51.5	:
1990	45.5	41.7	:	39.6	31.0	:	47.1	41.2	:	38.3	42.0	:	49.6	48.9	32.4	:	:	53.6	:
1991		42.9																	
1991	46.1	43.4	:	41.1	32.1	:	47.7	42.4	:	32.0	39.1	:	52.3	49.6	34.4	:	:	56.2	:
1992	45.6	44.7	:	41.4	33.5	:	47.4	44.7	:	23.9	39.8	:	51.5	51.3	38.1	:	:	57.0	:
1993	47.4	45.2	46.0	41.5	34.8	:	48.6	46.0	:	36.7	41.2	:	52.9	51.9	36.6	:	47.2	56.6	:
1994	47.4	45.5	47.2	41.5	36.6	:	48.6	44.2	:	36.5	41.4	:	50.0	51.0	35.3	:	51.2	56.9	:
1995	47.6	45.4	42.4	38.7	37.0	37.3	48.9	44.8	32.5	36.9	42.1	34.8	47.2	50.4	36.5	44.0	45.2	55.4	45.5
1996	48.4	45.7	39.1	38.9	37.8	37.7	50.5	45.2	32.2	36.6	42.3	33.1	47.5	51.7	37.6	43.0	43.8	56.7	46.1
1997	48.9	45.5	39.6	38.1	39.3	37.6	50.9	47.2	31.4	37.6	44.3	34.0	46.3	51.5	37.9	42.2	42.6	55.3	46.4
1998	49.4	45.7	38.5	36.8	40.9	38.1	50.1	46.0	32.5	39.1	44.4	32.1	45.8	51.2	37.6	43.0	40.5	54.6	46.1
1999	49.5	46.6	36.7	36.6	41.8	38.6	50.8	45.9	32.3	37.8	42.6	34.7	46.4	51.0	38.4	43.1	40.7	53.4	46.5
2000	49.0	46.2	35.9	36.1	43.4	38.2	50.2	45.0	34.7	34.8	43.6	33.7	46.1	50.1	38.3	42.8	39.9	55.4	46.0
2001	49.5	44.5	34.7	34.2	41.3	38.1	50.0	44.5	35.7	33.0	44.2	35.0	45.1	51.1	38.3	43.4	38.0	53.1	45.2
2002	49.6	44.1	36.0	33.2	40.6	38.6	49.6	44.0	35.6	33.7	43.6	35.9	44.1	49.8	39.6	43.8	36.8	53.2	44.8
2003	50.9	44.3	36.5	33.7	39.4	38.1	49.3	44.4	38.0	33.3	42.3	36.6	43.9	49.7	40.9	43.6	37.4	52.8	44.8
2004	48.9	43.3	35.6	35.1	38.4	38.8	49.6	44.0	38.3	34.8	41.5	39.0	44.3	49.2	41.4	43.4	35.3	52.5	44.5
2005	49.3	43.6	35.2	35.6	39.0	39.7	50.6	43.4	40.7	35.4	41.5	40.7	44.5	48.2	40.1	43.6	35.2	53.0	44.8
2006	48.8	43.7	36.1	37.4	39.2	40.7	50.6	45.0	41.4	37.7	39.9	40.4	46.1	47.5	40.6	43.0	33.3	53.3	45.3
2007	48.1	43.7	36.4	36.9	40.7	41.1	49.9	46.0	44.8	35.3	39.9	39.5	45.4	47.6	41.1	42.2	32.4	52.7	45.3
2008	48.7	44.0	36.7	35.4	40.7	36.9	49.9	45.9	43.1	34.7	42.3	38.7	46.7	48.3	41.1	42.2	32.8	53.6	45.0
2009	48.1	45.2	42.8	34.5	38.3	35.1	49.2	46.5	40.1	34.5	44.5	38.8	45.8	48.5	39.6	42.3	33.5	53.4	44.9
2010	48.7	43.7	40.7	34.9	40.4	36.7	49.5	46.1	40.9	35.3	42.8	37.7	46.3	48.3	41.6	43.6	32.3	53.0	44.8
2011	49.6	44.3	38.7	34.0	42.2	36.2	50.7	46.1	39.9	34.9	42.7	38.6	45.6	48.3	45.0	43.5	34.1	54.1	45.3
2012	51.0	44.8	39.2	34.5	44.4	37.2	51.8	47.7	39.4	35.1	44.0	39.9	46.4	49.1	40.9	44.4	33.7	54.5	46.2
2013	52.0	44.7	38.1	35.9	45.8	37.8	52.8	47.7	40.3	35.1	43.6	41.1	47.3	49.7	43.7	44.7	35.9	56.0	46.8
2014	51.4	44.6	38.0	35.7	45.8	38.1	52.9	47.7	41.3	34.3	42.9	41.6	47.0	49.6	43.1	45.2	35.0	56.3	46.7
2015	51.4	44.3	37.5	35.2	44.5	36.9	52.7	47.6	40.0	33.2	42.6	41.3	47.7	49.4	43.2	44.4	34.7	57.0	46.5

1) 1970-91 D\_W

2) Euro area; 1970-91 including D\_W

Table 51B

Total revenue; general government  
ESA 1995

(Percentage of GDP at market prices (excessive deficit procedure))

	BG	CZ	DK	HR	LT	HU	PL	RO	SE	UK	EU-28	EU-27 1)
1970	:	:	:	:	:	:	:	:	:	44.4	:	:
1971	:	:	47.1	:	:	:	:	:	:	42.5	:	:
1972	:	:	47.2	:	:	:	:	:	:	40.4	:	:
1973	:	:	44.5	:	:	:	:	:	:	39.0	:	:
1974	:	:	47.3	:	:	:	:	:	:	43.5	:	:
1975	:	:	44.1	:	:	:	:	:	:	43.8	:	:
1976	:	:	45.2	:	:	:	:	:	:	43.4	:	:
1977	:	:	46.0	:	:	:	:	:	:	42.2	:	:
1978	:	:	47.6	:	:	:	:	:	:	39.4	:	:
1979	:	:	48.9	:	:	:	:	:	:	39.2	:	:
1980	:	:	50.3	:	:	:	:	:	:	41.8	:	:
1982	:	:	49.5	:	:	:	:	:	:	44.9	:	:
1983	:	:	51.6	:	:	:	:	:	:	43.9	:	:
1984	:	:	53.1	:	:	:	:	:	:	43.7	:	:
1985	:	:	54.1	:	:	:	:	:	:	42.9	:	:
1986	:	:	55.6	:	:	:	:	:	:	41.9	:	:
1987	:	:	56.4	:	:	:	:	:	:	40.7	:	:
1988	:	:	57.6	:	:	:	:	:	:	40.5	:	:
1989	:	:	56.5	:	:	:	:	:	:	40.1	:	:
1990	:	:	54.1	:	:	:	:	:	:	39.0	:	:
1991	:	:	53.1	:	:	:	:	:	:	39.2	:	:
1992	:	:	54.5	:	:	:	:	:	:	38.0	:	:
1993	:	:	56.3	:	:	:	:	:	60.5	36.5	:	:
1994	:	:	56.8	:	:	:	:	:	60.5	36.9	:	:
1995	37.6	40.2	56.4	:	32.9	47.1	43.3	32.1	57.6	37.2	:	44.9
1996	37.8	38.5	56.9	:	33.1	46.9	46.1	29.6	59.6	37.3	:	45.5
1997	34.8	39.0	56.1	:	38.5	44.3	41.8	30.2	59.0	37.7	:	45.4
1998	39.6	38.1	56.2	:	38.1	43.6	40.1	32.5	59.7	38.8	:	45.2
1999	40.1	38.6	56.8	:	38.0	44.0	40.4	34.8	58.9	39.4	:	45.7
2000	40.7	38.0	55.8	:	36.6	44.7	38.1	33.9	58.7	39.9	:	45.2
2001	41.7	38.3	55.4	:	33.9	43.7	38.5	32.7	56.1	40.3	:	44.6
2002	38.4	39.1	54.8	:	33.5	42.5	39.3	33.0	54.1	38.8	:	43.9
2003	38.7	43.3	55.0	:	32.5	42.4	38.5	32.0	54.4	38.4	:	44.0
2004	40.4	40.4	56.4	:	32.5	42.6	37.2	32.3	54.6	39.1	:	43.8
2005	38.3	39.8	57.8	:	33.5	42.2	39.4	32.4	55.8	40.0	:	44.2
2006	36.2	39.6	56.6	:	33.7	42.7	40.2	33.3	54.9	40.8	:	44.6
2007	40.4	40.3	55.6	:	34.3	45.6	40.3	35.3	54.5	40.5	:	44.6
2008	40.1	38.9	54.8	:	34.6	45.5	39.5	33.6	53.9	42.1	:	44.6
2009	37.1	38.9	55.3	40.8	35.5	46.9	37.2	32.1	54.0	39.6	44.1	44.1
2010	34.3	39.1	55.0	40.5	35.0	45.6	37.5	33.3	52.3	39.8	44.1	44.1
2011	33.6	40.0	55.7	40.3	33.2	54.3	38.4	33.9	51.5	40.3	44.6	44.6
2012	35.0	40.3	55.5	40.8	32.7	46.6	38.3	33.7	51.2	42.0	45.4	45.4
2013	37.2	40.9	56.2	41.0	32.3	47.6	37.5	32.7	51.5	41.3	45.7	45.7
2014	37.5	40.6	55.6	43.0	32.0	47.3	47.0	32.6	50.5	40.5	45.8	45.8
2015	37.7	40.2	53.2	43.5	31.7	46.5	38.3	32.8	50.5	40.2	45.2	45.2

1) Former EU-27

Table 51C

Total revenue; general government  
ESA 1995

(National currency; annual percentage change)

	BE	DE 1)	EE	IE	EL	ES	FR	IT	CY	LV	LU	MT	NL	AT	PT	SI	SK	FI	EA-18 2)
1971	10.5	14.1	:	:	:	:	:	:	:	:	:	:	17.0	:	:	:	:	:	:
1972	10.7	10.7	:	:	:	:	:	:	:	:	:	:	15.1	:	:	:	:	:	:
1973	16.5	17.1	:	:	:	:	:	:	:	:	:	:	17.5	:	:	:	:	:	:
1974	19.4	9.3	:	:	:	:	:	:	:	:	:	:	16.3	:	:	:	:	:	:
1975	19.0	4.8	:	:	:	:	:	:	:	:	:	:	15.1	:	:	:	:	:	:
1976	13.9	12.6	:	:	:	:	:	:	:	:	:	:	16.1	:	:	:	:	23.9	:
1977	12.7	7.9	:	:	:	:	:	:	:	:	:	:	10.8	13.1	:	:	:	10.8	:
1978	9.2	4.2	:	:	:	:	:	:	:	:	:	:	8.7	11.5	17.3	:	:	4.2	:
1979	8.0	7.2	:	:	:	:	18.3	:	:	:	:	:	8.4	8.0	27.9	:	:	12.4	:
1980	5.8	7.2	:	:	:	:	16.2	:	:	:	:	:	7.6	9.6	33.7	:	:	16.0	:
1981	6.2	3.9	:	:	:	:	13.9	19.5	:	:	:	:	6.3	9.8	27.5	:	:	19.3	:
1982	11.1	5.3	:	:	:	:	16.8	28.4	:	:	:	:	6.0	5.3	28.7	:	:	11.4	:
1983	6.8	3.5	:	:	:	:	12.7	23.2	:	:	:	:	5.3	5.6	32.8	:	:	11.8	:
1984	9.3	5.3	:	:	:	:	10.4	10.9	:	:	:	:	3.2	8.7	20.7	:	:	16.1	:
1985	6.5	5.0	:	:	:	:	8.0	11.6	:	:	:	:	5.4	7.2	21.8	:	:	13.5	:
1986	3.2	3.7	:	5.8	:	:	5.8	13.6	:	:	:	:	0.5	4.8	32.0	:	:	10.1	:
1987	4.6	2.4	:	8.2	:	:	6.3	8.7	:	:	:	:	2.3	3.1	15.0	:	:	4.9	:
1988	4.1	3.9	:	9.5	:	:	5.4	14.3	:	:	:	:	2.4	5.4	26.8	:	:	18.3	:
1989	4.1	8.3	:	2.0	16.6	:	7.0	12.1	:	:	:	:	0.4	4.6	20.8	:	:	11.1	:
1990	7.9	5.2	:	7.9	30.9	:	5.6	14.1	:	:	:	:	6.1	8.4	16.7	:	:	10.2	:
1991	6.0	11.4	:	7.6	27.7	:	5.0	12.2	:	92.0	2.8	:	11.3	8.7	21.6	:	:	0.0	:
1992	4.0	10.7	:	7.2	20.6	:	2.8	11.1	:	422.7	7.7	:	2.8	9.3	24.5	:	:	-1.2	:
1993	7.0	4.0	:	8.1	16.9	:	3.7	6.0	:	124.6	14.3	:	5.7	4.4	0.7	:	:	0.5	:
1994	5.4	5.9	40.9	7.8	19.4	:	3.4	1.6	:	38.5	8.0	:	-0.7	3.3	4.4	:	30.9	5.9	:
1995	3.9	3.3	23.3	5.3	13.2	:	4.0	9.4	:	15.1	5.5	:	-0.6	3.3	11.9	:	2.7	5.7	:
1996	3.6	2.2	21.4	10.3	12.1	7.3	5.8	7.0	3.0	18.1	5.1	-0.2	5.4	5.9	9.1	12.8	8.0	5.6	5.6
1997	5.7	1.5	24.6	12.9	15.2	6.1	3.9	9.2	2.2	20.1	8.8	8.8	4.2	1.7	9.4	11.6	7.8	5.6	2.8
1998	4.9	2.9	9.3	11.5	13.0	8.3	2.9	1.3	12.0	16.3	6.3	-1.1	4.8	3.5	8.3	13.0	4.1	7.3	3.2
1999	4.0	4.2	1.4	14.8	8.8	9.0	4.8	3.1	7.1	1.6	9.5	14.3	8.0	3.4	9.8	12.6	8.0	2.7	5.6
2000	4.7	1.5	12.5	14.7	12.3	7.6	4.0	3.6	16.3	1.3	13.2	6.6	7.5	2.8	7.1	8.9	8.7	11.9	4.1
2001	3.9	-1.1	9.5	5.4	2.3	7.7	3.6	3.8	11.2	3.6	4.2	6.1	4.7	4.8	5.7	13.3	3.4	1.0	2.6
2002	3.7	0.4	15.7	8.0	5.2	8.5	2.3	2.3	2.8	12.9	4.8	8.0	1.6	0.3	8.0	12.7	5.5	3.3	2.5
2003	5.4	1.2	13.5	9.2	6.7	6.0	2.3	4.2	14.1	10.3	4.3	5.9	2.2	1.8	5.4	8.2	11.9	0.6	3.0
2004	1.5	-0.1	8.5	11.2	4.9	9.5	5.0	3.1	8.5	21.9	4.3	7.7	3.9	3.3	5.2	7.4	5.1	4.0	3.5
2005	4.9	1.9	14.1	10.1	6.6	10.6	5.8	1.5	13.7	23.3	10.5	10.6	5.0	2.3	0.0	6.2	8.7	4.5	4.3
2006	4.1	4.3	22.6	14.4	8.6	11.1	4.7	7.8	9.5	31.7	7.7	4.8	8.9	4.1	5.6	6.6	5.8	5.8	6.3
2007	3.9	5.1	21.0	5.4	11.2	8.0	3.4	6.4	18.8	23.8	10.6	4.5	4.4	6.1	6.7	9.5	8.5	7.4	5.5
2008	4.4	2.5	2.0	-8.8	4.4	-7.4	2.6	1.1	4.1	7.4	5.6	4.7	6.9	4.8	1.5	7.5	10.2	4.9	1.7
2009	-2.9	-1.5	0.3	-12.2	-6.6	-8.5	-3.8	-2.4	-8.5	-19.1	0.1	0.3	-5.4	-2.0	-5.6	-4.6	-4.0	-7.5	-3.7
2010	5.7	1.6	-2.3	-1.5	1.4	4.5	3.3	1.3	5.2	0.0	6.1	5.2	3.4	2.9	7.9	3.2	1.1	2.9	2.6
2011	5.7	6.2	7.3	0.3	-2.0	-1.4	5.8	1.8	0.3	10.3	6.1	6.1	0.5	4.9	7.0	1.7	10.7	7.8	4.0
2012	4.7	3.2	9.0	2.3	-2.5	1.1	3.7	2.6	-2.3	9.4	5.8	6.2	1.8	4.2	-12.3	-0.4	1.8	2.6	2.6
2013	3.5	2.5	2.9	4.0	-2.8	1.0	3.3	-0.3	-4.6	5.8	5.1	7.6	2.6	3.4	7.2	0.6	8.1	3.4	2.2
2014	1.6	3.2	4.3	2.5	-0.1	2.5	2.5	1.4	-1.9	3.1	3.8	5.6	1.7	3.2	0.6	2.8	0.1	2.4	2.3
2015	3.1	3.0	5.3	2.5	0.3	-0.7	2.3	2.4	-0.7	3.5	2.7	4.1	4.0	3.1	2.5	0.9	3.1	3.6	2.4

1) 1971-91 D\_W

2) EUR; 1971-1998 ECU; Euro area; 1971-91 including D\_W

Table 51C

Total revenue; general government  
ESA 1995

(National currency; annual percentage change)

	BG	CZ	DK	HR	LT	HU	PL	RO	SE	UK	EU-28 1)	EU-27 2)
1971	:	:	:	:	:	:	:	:	:	6.7	:	:
1972	:	:	14.3	:	:	:	:	:	:	6.7	:	:
1973	:	:	8.9	:	:	:	:	:	:	11.4	:	:
1974	:	:	19.3	:	:	:	:	:	:	26.4	:	:
1975	:	:	4.2	:	:	:	:	:	:	27.1	:	:
1976	:	:	18.9	:	:	:	:	:	:	17.3	:	:
1977	:	:	13.2	:	:	:	:	:	:	13.1	:	:
1978	:	:	15.3	:	:	:	:	:	:	7.5	:	:
1979	:	:	14.3	:	:	:	:	:	:	17.1	:	:
1980	:	:	11.2	:	:	:	:	:	:	24.9	:	:
1981	:	:	9.8	:	:	:	:	:	:	15.6	:	:
1982	:	:	12.0	:	:	:	:	:	:	12.0	:	:
1983	:	:	15.0	:	:	:	:	:	:	7.0	:	:
1984	:	:	13.5	:	:	:	:	:	:	6.8	:	:
1985	:	:	10.7	:	:	:	:	:	:	7.7	:	:
1986	:	:	10.6	:	:	:	:	:	:	5.0	:	:
1987	:	:	6.8	:	:	:	:	:	:	7.0	:	:
1988	:	:	5.9	:	:	:	:	:	:	11.2	:	:
1989	:	:	3.6	:	:	:	:	:	:	9.0	:	:
1990	:	:	0.0	:	:	:	:	:	:	5.5	:	:
1991	:	:	2.1	:	:	:	:	:	:	5.8	:	:
1992	:	:	6.4	:	:	:	:	:	:	1.0	:	:
1993	:	:	4.0	:	:	:	:	:	:	1.3	:	:
1994	:	:	8.0	:	:	:	:	:	6.7	7.4	:	:
1995	:	:	3.5	:	:	:	:	:	2.6	7.0	:	:
1996	81.2	10.1	5.9	:	26.2	22.0	33.5	37.1	6.0	6.7	:	6.5
1997	883.8	8.2	3.8	:	39.6	17.1	10.5	128.6	3.3	7.1	:	5.4
1998	55.1	7.1	3.7	:	10.0	16.4	11.7	56.5	5.9	8.8	:	4.4
1999	6.8	5.6	5.3	:	-2.7	12.2	11.7	59.2	4.2	6.8	:	6.1
2000	14.6	3.9	4.9	:	0.8	16.2	5.3	42.9	5.5	6.6	:	6.2
2001	13.1	8.7	2.4	:	-1.4	12.9	6.0	40.6	-0.9	5.4	:	2.6
2002	0.9	6.9	1.8	:	5.8	10.3	5.7	30.0	0.4	0.9	:	2.2
2003	8.9	16.1	2.3	:	6.1	9.2	2.2	25.7	4.7	5.0	:	1.7
2004	16.1	1.8	7.5	:	9.8	10.8	6.1	26.8	4.9	7.8	:	4.6
2005	8.2	4.6	7.9	:	18.7	5.5	12.4	17.2	6.4	7.5	:	5.3
2006	7.7	7.2	3.4	:	15.7	9.0	10.2	22.5	4.7	7.9	:	6.8
2007	29.4	11.2	2.0	:	21.2	12.6	11.2	28.0	5.4	5.0	:	5.9
2008	14.3	1.5	1.9	:	13.8	6.2	6.4	17.7	1.3	6.5	:	0.5
2009	-8.7	-2.4	-4.1	:	-15.8	-0.6	-0.9	-7.0	-3.0	-8.9	:	-6.7
2010	-4.6	1.3	5.1	-2.1	2.8	0.5	6.4	8.5	4.2	5.5	4.3	4.3
2011	4.6	3.2	3.0	0.8	5.8	24.1	10.3	8.2	2.6	4.7	4.3	4.3
2012	8.0	1.5	1.5	1.2	4.9	-12.9	4.3	4.6	1.5	5.6	3.8	3.8
2013	6.3	2.4	3.2	0.5	3.6	6.1	0.4	4.0	3.0	1.8	1.5	1.5
2014	3.3	2.6	1.8	5.0	4.2	4.0	30.5	5.0	1.8	2.5	3.2	3.2
2015	4.1	3.1	-1.2	3.0	5.0	3.0	-14.5	6.1	5.0	3.9	2.2	2.2

1) EUR; 1971-1998 ECU

2) EUR; 1971-1998 ECU; Former EU-27

Table 52A

Gross fixed capital formation; general government  
ESA 1995

(National currency)

	BE	DE 1)	EE	IE	EL	ES	FR	IT	CY	LV	LU	MT	NL	AT	PT	SI	SK	FI	EA-18 2)
	Mrd EURO- BEF	Mrd EURO- DEM	Mrd EURO- EEK	Mrd EURO- IEP	Mrd EURO- GRD	Mrd EURO- ESP	Mrd EURO- FRF	Mrd EURO- ITL	Mrd EURO- CYP	Mrd EURO- LVL	Mrd EURO- LUF	Mrd EURO- MTL	Mrd EURO- NLG	Mrd EURO- ATS	Mrd EURO- PTE	Mrd EURO- SIT	Mrd EURO- SKK	Mrd EURO- FIM	Mrd EUR
1970	1.377	16.93	:	:	:	:	:	:	:	:	:	:	3.13	:	:	:	:	:	:
1971	1.749	18.22	:	:	:	:	:	:	:	:	:	:	3.60	:	:	:	:	:	:
1972	1.952	18.02	:	:	:	:	:	:	:	:	:	:	3.54	:	:	:	:	:	:
1973	1.899	18.70	:	:	:	:	:	:	:	:	:	:	3.64	:	:	:	:	:	:
1974	2.037	22.59	:	:	:	:	:	:	:	:	:	:	4.08	:	:	:	:	:	:
1975	2.555	22.71	:	:	:	:	:	:	:	:	:	:	4.96	:	:	:	:	0.703	:
1976	2.924	22.16	:	:	:	:	:	:	:	:	:	:	5.46	2.640	:	:	:	0.740	:
1977	3.099	22.29	:	:	:	:	:	:	:	:	:	:	5.27	2.863	0.104	:	:	0.821	:
1978	3.223	24.02	:	:	:	:	10.61	:	:	:	:	:	5.77	3.156	0.206	:	:	0.883	:
1979	3.567	26.64	:	:	:	:	12.06	:	:	:	:	:	5.95	3.211	0.256	:	:	0.975	:
1980	4.117	28.40	:	:	:	:	14.17	6.04	:	:	:	:	6.63	3.236	0.311	:	:	1.174	:
1981	4.362	27.47	:	:	:	:	16.23	8.50	:	:	:	:	6.76	3.357	0.448	:	:	1.310	:
1982	4.390	25.09	:	:	:	:	19.22	9.96	:	:	:	:	6.64	3.313	0.496	:	:	1.511	:
1983	4.115	24.06	:	:	:	:	19.71	11.35	:	:	:	:	6.28	3.383	0.550	:	:	1.720	:
1984	3.626	24.09	:	:	:	:	20.91	12.66	:	:	:	:	7.00	3.471	0.573	:	:	1.775	:
1985	3.620	24.77	:	0.949	:	:	23.48	14.67	:	:	:	:	6.85	3.544	0.681	:	:	1.963	:
1986	3.432	27.20	:	0.916	:	:	24.94	15.70	:	:	:	:	6.49	3.902	0.831	:	:	2.034	:
1987	3.135	27.44	:	0.738	:	:	26.62	17.07	:	:	:	:	6.76	3.704	1.023	:	:	2.402	:
1988	3.476	27.85	:	0.547	0.794	:	31.09	18.60	:	:	:	:	7.12	3.677	1.308	:	:	2.698	:
1989	2.821	29.50	:	0.606	0.936	:	33.62	20.03	:	:	:	:	7.25	3.938	1.445	:	:	2.570	:
1990	2.752	31.62	:	0.763	1.064	:	35.36	22.35	:	0.001	0.409	:	7.83	4.106	1.695	:	:	3.120	:
1991		32.00	:	:	:	:	:	:	:	:	:	:	:	:	:	:	:	:	:
1991	3.099	39.86	:	0.827	1.443	:	38.64	24.00	:	0.004	0.472	:	8.19	4.462	2.042	:	:	3.080	:
1992	3.415	45.33	:	0.839	1.843	:	39.87	23.50	:	0.042	0.540	:	8.83	4.723	2.553	:	:	2.818	:
1993	3.983	44.41	0.068	0.980	1.947	:	38.83	21.18	:	0.048	0.598	:	8.87	5.169	2.792	:	0.755	2.285	:
1994	4.073	44.20	0.094	1.085	2.114	:	39.28	19.17	:	0.101	0.538	:	9.23	5.449	2.766	:	0.748	2.552	:
1995	3.961	39.95	0.140	1.229	2.538	16.69	37.90	19.61	0.252	0.071	0.580	0.085	9.63	5.298	3.650	0.332	0.454	2.503	146.9
1996	3.700	38.80	0.161	1.428	2.788	14.79	38.44	21.78	0.247	0.103	0.771	0.107	10.66	5.110	4.281	0.370	0.808	2.729	149.7
1997	3.819	35.91	0.193	1.713	3.310	15.69	36.42	22.74	0.261	0.064	0.500	0.121	10.03	3.659	5.320	0.393	1.294	3.240	144.7
1998	3.838	36.50	0.244	2.118	3.756	17.82	37.14	25.46	0.242	0.078	0.784	0.158	10.73	3.594	5.197	0.446	1.034	3.260	151.6
1999	4.658	39.12	0.227	2.818	3.946	19.54	39.91	27.07	0.222	0.088	0.854	0.163	11.65	3.510	5.285	0.584	0.820	3.290	163.8
2000	4.934	38.95	0.229	3.665	4.957	20.16	44.41	27.93	0.290	0.090	0.843	0.153	13.11	3.253	5.226	0.588	0.876	3.217	172.8
2001	4.399	38.88	0.285	4.990	5.253	22.48	44.90	29.85	0.310	0.082	0.971	0.141	14.56	2.627	5.911	0.670	1.046	3.463	180.6
2002	4.446	37.78	0.412	5.526	5.331	25.84	44.58	22.70	0.327	0.104	1.184	0.177	16.43	2.978	5.718	0.685	1.204	3.794	178.9
2003	4.549	35.18	0.381	5.126	5.962	28.07	47.93	33.04	0.394	0.216	1.181	0.208	16.93	2.820	5.559	0.815	1.040	4.067	193.2
2004	4.607	32.52	0.367	5.234	6.527	28.43	51.09	33.70	0.508	0.329	1.167	0.174	15.82	2.750	5.696	0.937	1.079	4.286	195.0
2005	5.068	31.37	0.443	5.782	5.485	32.35	56.24	34.01	0.421	0.398	1.361	0.228	16.88	2.918	5.504	0.913	1.029	3.954	204.1
2006	5.002	33.69	0.627	6.766	7.119	36.78	57.56	35.11	0.431	0.733	1.226	0.205	17.84	2.925	4.560	1.144	1.198	3.860	216.6
2007	5.237	35.95	0.812	8.868	7.530	42.59	61.49	36.14	0.477	1.192	1.236	0.206	18.99	2.942	4.578	1.461	1.149	4.384	235.1
2008	5.401	38.81	0.875	9.496	8.616	43.65	62.70	35.32	0.528	1.107	1.267	0.139	20.54	3.242	5.059	1.640	1.314	4.689	244.3
2009	5.794	41.59	0.708	6.075	7.266	46.76	64.13	38.40	0.709	0.799	1.398	0.137	21.54	3.286	5.067	1.632	1.463	4.873	251.6
2010	5.823	41.52	0.557	5.390	5.047	41.70	60.34	33.42	0.659	0.677	1.624	0.134	21.34	3.163	6.497	1.581	1.716	4.457	235.6
2011	6.403	43.55	0.670	3.894	3.591	30.93	62.59	31.99	0.635	0.854	1.573	0.166	20.03	2.994	4.473	1.267	1.874	4.748	222.2
2012	6.652	41.29	0.945	3.057	3.538	17.74	64.06	29.93	0.442	0.937	1.522	0.207	20.00	3.137	2.745	1.164	1.585	5.026	204.0
2013	6.293	42.72	0.797	2.723	3.535	15.17	65.00	27.17	0.347	0.912	1.427	0.196	19.57	3.168	2.376	1.312	1.497	5.443	199.6
2014	6.150	44.42	0.768	2.673	4.759	13.80	64.02	26.01	0.360	0.917	1.487	0.203	20.32	3.280	3.004	1.498	1.409	5.618	200.7
2015	6.534	46.69	0.799	2.683	4.669	13.80	63.38	24.47	0.371	0.903	1.565	0.216	20.00	3.396	2.915	1.434	1.377	5.736	200.9

1) 1970-91 D\_W

2) 1970-1998 ECU; Euro area; 1970-91 including D\_W



Table 52A

Gross fixed capital formation; general government  
ESA 1995

(National currency)

	BG	CZ	DK	HR	LT	HU	PL	RO	SE	UK	EU-28 1)	EU-27 2)
	Mrd BGN	Mrd CZK	Mrd DKK	Mrd HRK	Mrd LTL	Mrd HUF	Mrd PLN	Mrd RON	Mrd SEK	Mrd GBP	Mrd EUR	Mrd EUR
1970	:	:	:	:	:	:	:	:	:	2.46	:	:
1971	:	:	5.79	:	:	:	:	:	:	2.61	:	:
1972	:	:	6.14	:	:	:	:	:	:	2.78	:	:
1973	:	:	6.05	:	:	:	:	:	:	3.68	:	:
1974	:	:	6.89	:	:	:	:	:	:	4.40	:	:
1975	:	:	7.71	:	:	:	:	:	:	5.04	:	:
1976	:	:	8.56	:	:	:	:	:	:	5.51	:	:
1977	:	:	9.64	:	:	:	:	:	:	4.87	:	:
1978	:	:	10.77	:	:	:	:	:	:	4.89	:	:
1979	:	:	12.36	:	:	:	:	:	:	5.48	:	:
1980	:	:	12.12	:	:	:	:	:	:	6.04	:	:
1982	:	:	11.41	:	:	:	:	:	:	5.24	:	:
1983	:	:	10.52	:	:	:	:	:	:	6.73	:	:
1984	:	:	11.19	:	:	:	:	:	:	7.67	:	:
1985	:	:	13.06	:	:	:	:	:	:	8.12	:	:
1986	:	:	12.68	:	:	:	:	:	:	9.01	:	:
1987	:	:	15.72	:	:	:	:	:	:	9.16	:	:
1988	:	:	15.59	:	:	:	:	:	:	8.43	:	:
1989	:	:	14.59	:	:	:	:	:	:	11.56	:	:
1990	:	:	13.98	:	:	:	:	:	:	13.23	:	:
1991	0.003	:	13.51	:	:	:	2.38	:	:	13.36	:	:
1992	0.005	:	17.15	:	:	:	3.88	:	:	13.80	:	:
1993	0.007	:	16.66	:	0.350	:	5.82	:	58.1	13.64	:	:
1994	0.009	:	17.72	:	0.550	:	7.75	:	66.7	14.72	:	:
1995	0.009	77.1	18.06	:	0.867	11	11.05	0.32	69.9	14.59	:	181.6
1996	0.012	76.8	20.50	:	0.798	103	15.16	0.45	64.0	11.86	:	183.1
1997	0.248	77.4	20.73	:	0.917	204	19.92	0.68	58.3	9.98	:	178.2
1998	0.828	83.9	19.53	:	1.138	321	23.14	0.67	61.9	11.41	:	188.9
1999	0.919	67.8	20.15	:	1.126	335	23.25	0.90	65.9	12.41	:	202.8
2000	0.978	79.2	21.58	:	1.100	433	17.76	2.79	63.1	12.00	:	213.4
2001	1.035	73.9	25.21	:	1.096	566	26.46	3.23	68.4	15.57	:	230.1
2002	1.025	78.6	24.07	:	1.509	845	27.85	5.11	75.7	17.07	:	233.4
2003	1.045	181.9	22.24	:	1.712	658	28.08	6.94	74.9	18.54	:	248.8
2004	1.260	123.3	27.24	:	2.191	734	31.02	7.47	78.4	21.74	:	256.0
2005	1.566	132.4	27.34	:	2.522	873	33.49	11.17	82.9	9.36	:	251.3
2006	2.065	150.4	31.75	:	3.469	1062	41.43	17.62	89.8	24.59	:	293.6
2007	3.159	152.8	31.85	:	5.161	915	49.02	25.60	95.9	27.21	:	322.4
2008	3.867	176.1	32.99	:	5.519	770	58.59	33.94	105.4	33.65	:	341.6
2009	3.380	191.8	34.02	11.83	3.577	806	70.14	29.77	109.5	38.20	347.1	345.5
2010	3.234	160.4	39.34	7.91	4.359	898	79.68	29.86	116.0	36.54	336.3	335.2
2011	2.558	137.4	38.71	7.47	4.657	845	87.33	30.59	118.5	33.25	319.5	318.5
2012	2.614	123.0	46.65	6.47	4.173	968	73.11	27.83	125.2	34.26	302.2	301.4
2013	3.219	108.1	42.99	7.28	4.093	1140	63.17	27.99	121.3	32.33	290.7	289.7
2014	3.533	130.4	44.38	8.22	4.249	1351	65.64	28.69	126.8	33.44	296.6	295.5
2015	3.661	149.5	41.26	9.42	4.421	1227	70.62	30.66	131.6	35.33	301.4	300.2

1) 1970-1998 ECU

2) 1970-1998 ECU; Former EU-27

Table 52B

Gross fixed capital formation; general government  
ESA 1995

(Percentage of GDP at market prices (excessive deficit procedure))

	BE	DE 1)	EE	IE	EL	ES	FR	IT	CY	LV	LU	MT	NL	AT	PT	SI	SK	FI	EA-18 2)
1970	4.1	4.7	:	:	:	:	:	:	:	:	:	:	5.4	:	:	:	:	:	:
1971	4.8	4.6	:	:	:	:	:	:	:	:	:	:	5.5	:	:	:	:	:	:
1972	4.8	4.1	:	:	:	:	:	:	:	:	:	:	4.8	:	:	:	:	:	:
1973	4.1	3.8	:	:	:	:	:	:	:	:	:	:	4.3	:	:	:	:	:	:
1974	3.8	4.3	:	:	:	:	:	:	:	:	:	:	4.1	:	:	:	:	:	:
1975	4.3	4.1	:	:	:	:	:	:	:	:	:	:	4.7	:	:	:	:	3.9	:
1976	4.3	3.7	:	:	:	:	:	:	:	:	:	:	4.5	4.8	:	:	:	3.6	:
1977	4.2	3.5	:	:	:	:	:	:	:	:	:	:	4.0	4.7	2.6	:	:	3.7	:
1978	4.1	3.5	:	:	:	:	3.1	:	:	:	:	:	4.1	4.9	4.2	:	:	3.6	:
1979	4.2	3.6	:	:	:	:	3.1	:	:	:	:	:	3.9	4.5	4.1	:	:	3.4	:
1980	4.5	3.6	:	:	:	:	3.2	3.0	:	:	:	:	4.1	4.2	3.8	:	:	3.5	:
1981	4.6	3.3	:	:	:	:	3.2	3.5	:	:	:	:	3.9	4.1	4.6	:	:	3.5	:
1982	4.3	2.9	:	:	:	:	3.3	3.4	:	:	:	:	3.7	3.8	4.2	:	:	3.6	:
1983	3.8	2.7	:	:	:	:	3.1	3.4	:	:	:	:	3.4	3.6	3.6	:	:	3.7	:
1984	3.1	2.6	:	:	:	:	3.0	3.3	:	:	:	:	3.6	3.5	3.1	:	:	3.4	:
1985	2.9	2.5	:	3.7	:	:	3.2	3.4	:	:	:	:	3.4	3.4	3.0	:	:	3.4	:
1986	2.6	2.6	:	3.4	:	:	3.1	3.3	:	:	:	:	3.1	3.6	3.0	:	:	3.3	:
1987	2.3	2.6	:	2.6	:	:	3.2	3.3	:	:	:	:	3.2	3.3	3.1	:	:	3.6	:
1988	2.4	2.5	:	1.8	2.6	:	3.4	3.2	:	:	:	:	3.3	3.1	3.3	:	:	3.6	:
1989	1.8	2.5	:	1.7	2.6	:	3.4	3.1	:	:	:	:	3.1	3.1	3.1	:	:	3.0	:
1990	1.6	2.4	:	2.1	2.5	:	3.4	3.2	:	1.2	3.9	:	3.2	3.0	3.0	:	:	3.5	:
1991		2.3																	
1991	1.8	2.6	:	2.1	2.7	:	3.6	3.1	:	1.7	4.1	:	3.2	3.1	3.2	:	:	3.6	:
1992	1.8	2.7	:	2.0	3.0	:	3.6	2.9	:	2.6	4.4	:	3.3	3.1	3.6	:	:	3.4	:
1993	2.1	2.6	4.7	2.2	2.8	:	3.5	2.5	:	2.0	4.4	:	3.2	3.2	3.7	:	5.5	2.7	:
1994	2.0	2.5	4.7	2.3	2.7	:	3.4	2.2	:	3.1	3.7	:	3.2	3.3	3.4	:	4.5	2.9	:
1995	1.9	2.2	5.0	2.3	2.9	3.7	3.2	2.1	3.6	1.9	3.8	2.8	3.2	3.0	4.2	3.2	2.3	2.6	2.6
1996	1.7	2.1	4.4	2.4	2.9	3.1	3.1	2.2	3.3	2.3	4.9	3.3	3.3	2.8	4.6	3.1	3.8	2.8	2.6
1997	1.7	1.9	4.3	2.5	3.1	3.1	2.9	2.2	3.4	1.2	3.0	3.6	2.9	2.0	5.3	2.9	5.4	3.0	2.4
1998	1.7	1.9	4.9	2.7	3.2	3.3	2.8	2.3	2.9	1.3	4.5	4.4	3.0	1.9	4.7	3.0	4.0	2.8	2.5
1999	1.9	2.0	4.2	3.1	3.2	3.4	2.9	2.4	2.5	1.4	4.3	4.3	3.0	1.8	4.5	3.4	2.9	2.7	2.5
2000	2.0	1.9	3.7	3.5	3.7	3.2	3.1	2.3	3.0	1.3	3.8	3.7	3.1	1.6	4.1	3.2	2.8	2.4	2.5
2001	1.7	1.8	4.1	4.2	3.6	3.3	3.0	2.4	2.9	1.1	4.3	3.3	3.3	1.2	4.4	3.2	3.1	2.5	2.5
2002	1.7	1.8	5.3	4.2	3.4	3.5	2.9	1.7	3.0	1.3	4.9	4.0	3.5	1.4	4.1	3.0	3.3	2.6	2.4
2003	1.6	1.6	4.4	3.6	3.5	3.6	3.0	2.5	3.4	2.4	4.6	4.5	3.6	1.3	3.9	3.2	2.6	2.8	2.6
2004	1.6	1.5	3.8	3.5	3.6	3.4	3.1	2.4	4.1	3.1	4.3	3.7	3.2	1.2	3.8	3.4	2.4	2.8	2.5
2005	1.7	1.4	4.0	3.5	2.8	3.6	3.3	2.4	3.1	3.1	4.5	4.6	3.3	1.2	3.6	3.2	2.1	2.5	2.5
2006	1.6	1.5	4.7	3.8	3.4	3.7	3.2	2.4	3.0	4.6	3.6	3.9	3.3	1.1	2.8	3.7	2.2	2.3	2.5
2007	1.6	1.5	5.1	4.7	3.4	4.0	3.3	2.3	3.0	5.7	3.3	3.7	3.3	1.1	2.7	4.2	1.9	2.4	2.6
2008	1.6	1.6	5.4	5.3	3.7	4.0	3.2	2.2	3.1	4.8	3.4	2.3	3.5	1.1	2.9	4.4	2.0	2.5	2.6
2009	1.7	1.8	5.1	3.7	3.1	4.5	3.4	2.5	4.2	4.3	3.9	2.3	3.8	1.2	3.0	4.6	2.3	2.8	2.8
2010	1.6	1.7	3.9	3.4	2.3	4.0	3.1	2.2	3.8	3.7	4.1	2.1	3.6	1.1	3.8	4.5	2.6	2.5	2.6
2011	1.7	1.7	4.1	2.4	1.7	3.0	3.1	2.0	3.6	4.2	3.8	2.5	3.3	1.0	2.6	3.5	2.7	2.5	2.4
2012	1.8	1.5	5.4	1.9	1.8	1.7	3.2	1.9	2.5	4.2	3.5	3.0	3.3	1.0	1.7	3.3	2.2	2.6	2.1
2013	1.6	1.6	4.3	1.7	1.9	1.5	3.2	1.7	2.1	3.9	3.1	2.7	3.2	1.0	1.4	3.7	2.1	2.8	2.1
2014	1.6	1.6	4.0	1.6	2.6	1.3	3.0	1.6	2.3	3.7	3.1	2.7	3.3	1.0	1.8	4.2	1.9	2.9	2.0
2015	1.6	1.6	3.9	1.5	2.5	1.3	2.9	1.5	2.3	3.4	3.2	2.7	3.2	1.0	1.7	3.9	1.8	2.8	2.0

1) 1970-91 D\_W

2) Euro area; 1970-91 including D\_W

Table 52B

Gross fixed capital formation; general government  
ESA 1995

(Percentage of GDP at market prices (excessive deficit procedure))

	BG	CZ	DK	HR	LT	HU	PL	RO	SE	UK	EU-28	EU-27 1)
1970	:	:	:	:	:	:	:	:	:	4.7	:	:
1971	:	:	4.2	:	:	:	:	:	:	4.5	:	:
1972	:	:	3.9	:	:	:	:	:	:	4.3	:	:
1973	:	:	3.3	:	:	:	:	:	:	4.9	:	:
1974	:	:	3.4	:	:	:	:	:	:	5.2	:	:
1975	:	:	3.4	:	:	:	:	:	:	4.7	:	:
1976	:	:	3.2	:	:	:	:	:	:	4.3	:	:
1977	:	:	3.3	:	:	:	:	:	:	3.3	:	:
1978	:	:	3.3	:	:	:	:	:	:	2.9	:	:
1979	:	:	3.4	:	:	:	:	:	:	2.7	:	:
1980	:	:	3.1	:	:	:	:	:	:	2.6	:	:
1982	:	:	2.3	:	:	:	:	:	:	1.9	:	:
1983	:	:	1.9	:	:	:	:	:	:	2.2	:	:
1984	:	:	1.9	:	:	:	:	:	:	2.3	:	:
1985	:	:	2.0	:	:	:	:	:	:	2.2	:	:
1986	:	:	1.8	:	:	:	:	:	:	2.3	:	:
1987	:	:	2.1	:	:	:	:	:	:	2.1	:	:
1988	:	:	2.0	:	:	:	:	:	:	1.8	:	:
1989	:	:	1.8	:	:	:	:	:	:	2.2	:	:
1990	:	:	1.7	:	:	:	:	:	:	2.3	:	:
1991	2.2	:	1.5	:	:	:	2.7	:	:	2.2	:	:
1992	2.6	:	1.9	:	:	:	3.1	:	:	2.2	:	:
1993	2.2	:	1.8	:	2.9	:	3.4	:	3.7	2.1	:	:
1994	1.8	:	1.8	:	3.1	:	3.1	:	4.0	2.1	:	:
1995	1.1	5.0	1.8	:	3.2	0.2	3.3	4.1	3.9	1.9	:	2.6
1996	0.7	4.4	1.9	:	2.4	1.5	3.6	3.9	3.4	1.5	:	2.5
1997	1.5	4.1	1.8	:	2.3	2.3	3.9	2.7	3.0	1.2	:	2.3
1998	3.6	4.1	1.7	:	2.5	3.1	3.9	1.8	3.1	1.3	:	2.3
1999	3.8	3.2	1.7	:	2.6	2.9	3.5	1.6	3.1	1.3	:	2.4
2000	3.6	3.5	1.7	:	2.4	3.3	2.4	3.4	2.8	1.2	:	2.3
2001	3.4	3.0	1.9	:	2.2	3.7	3.4	2.7	2.9	1.5	:	2.4
2002	3.1	3.1	1.8	:	2.9	4.9	3.4	3.4	3.1	1.6	:	2.3
2003	2.9	6.8	1.6	:	3.0	3.5	3.3	3.5	2.9	1.6	:	2.5
2004	3.2	4.2	1.9	:	3.5	3.6	3.4	3.0	2.9	1.8	:	2.4
2005	3.4	4.3	1.8	:	3.5	4.0	3.4	3.9	3.0	0.7	:	2.3
2006	4.0	4.5	1.9	:	4.2	4.5	3.9	5.1	3.0	1.8	:	2.5
2007	5.2	4.2	1.9	:	5.2	3.7	4.2	6.2	3.1	1.9	:	2.6
2008	5.6	4.6	1.9	:	4.9	2.9	4.6	6.6	3.3	2.3	:	2.7
2009	4.9	5.1	2.0	3.6	3.9	3.1	5.2	5.9	3.5	2.7	2.9	2.9
2010	4.6	4.2	2.2	2.4	4.6	3.4	5.6	5.7	3.5	2.5	2.7	2.7
2011	3.4	3.6	2.2	2.3	4.4	3.1	5.7	5.5	3.4	2.2	2.5	2.5
2012	3.3	3.2	2.6	2.0	3.7	3.5	4.6	4.7	3.5	2.2	2.3	2.3
2013	4.1	2.8	2.3	2.2	3.4	3.9	3.9	4.5	3.3	2.0	2.2	2.2
2014	4.4	3.2	2.3	2.5	3.4	4.4	3.8	4.3	3.4	2.0	2.2	2.2
2015	4.4	3.6	2.1	2.8	3.3	3.8	3.9	4.4	3.3	2.0	2.2	2.2

1) Former EU-27

Table 52C

Gross fixed capital formation; general government  
ESA 1995

(National currency; annual percentage change)

	BE	DE 1)	EE	IE	EL	ES	FR	IT	CY	LV	LU	MT	NL	AT	PT	SI	SK	FI	EA-18 2)
1971	27.0	7.6	:	:	:	:	:	:	:	:	:	:	15.0	:	:	:	:	:	:
1972	11.6	-1.1	:	:	:	:	:	:	:	:	:	:	-1.7	:	:	:	:	:	:
1973	-2.7	3.8	:	:	:	:	:	:	:	:	:	:	3.0	:	:	:	:	:	:
1974	7.2	20.8	:	:	:	:	:	:	:	:	:	:	12.0	:	:	:	:	:	:
1975	25.4	0.5	:	:	:	:	:	:	:	:	:	:	21.6	:	:	:	:	:	:
1976	14.4	-2.4	:	:	:	:	:	:	:	:	:	:	10.0	:	:	:	:	5.3	:
1977	6.0	0.6	:	:	:	:	:	:	:	:	:	:	-3.5	8.5	:	:	:	10.9	:
1978	4.0	7.8	:	:	:	:	:	:	:	:	:	:	9.5	10.2	98.4	:	:	7.6	:
1979	10.7	10.9	:	:	:	:	13.6	:	:	:	:	:	3.0	1.8	24.6	:	:	10.4	:
1980	15.4	6.6	:	:	:	:	17.5	:	:	:	:	:	11.4	0.8	21.3	:	:	20.4	:
1981	6.0	-3.3	:	:	:	:	14.5	40.7	:	:	:	:	2.1	3.7	43.9	:	:	11.6	:
1982	0.6	-8.7	:	:	:	:	18.4	17.1	:	:	:	:	-1.8	-1.3	10.7	:	:	15.3	:
1983	-6.3	-4.1	:	:	:	:	2.5	14.0	:	:	:	:	-5.5	2.1	11.0	:	:	13.8	:
1984	-11.9	0.1	:	:	:	:	6.1	11.6	:	:	:	:	11.5	2.6	4.0	:	:	3.2	:
1985	-0.2	2.8	:	:	:	:	12.3	15.9	:	:	:	:	-2.2	2.1	19.0	:	:	10.6	:
1986	-5.2	9.8	:	-3.5	:	:	6.2	7.0	:	:	:	:	-5.2	10.1	21.9	:	:	3.6	:
1987	-8.7	0.9	:	-19.4	:	:	6.8	8.7	:	:	:	:	4.1	-5.1	23.0	:	:	18.1	:
1988	10.9	1.5	:	-25.9	:	:	16.8	8.9	:	:	:	:	5.4	-0.7	27.9	:	:	12.3	:
1989	-18.8	5.9	:	10.7	17.9	:	8.2	7.7	:	:	:	:	1.9	7.1	10.5	:	:	-4.7	:
1990	-2.4	7.2	:	25.9	13.7	:	5.2	11.6	:	:	:	:	8.0	4.3	17.2	:	:	21.4	:
1991	12.6	1.2	:	8.3	35.6	:	9.3	7.4	:	237.9	15.5	:	4.6	8.7	20.5	:	:	-1.3	:
1992	10.2	13.7	:	1.5	27.7	:	3.2	-2.1	:	975.8	14.4	:	7.8	5.9	25.0	:	:	-8.5	:
1993	16.6	-2.0	:	16.8	5.6	:	-2.6	-9.9	:	13.5	10.8	:	0.5	9.4	9.4	:	:	-18.9	:
1994	2.2	-0.5	37.8	10.7	8.6	:	1.2	-9.5	:	111.0	-10.1	:	4.0	5.4	-1.0	:	-0.9	11.7	:
1995	-2.7	-9.6	48.1	13.3	20.1	:	-3.5	2.3	:	-29.6	7.8	:	4.3	-2.8	32.0	:	-39.3	-1.9	:
1996	-6.6	-2.9	15.5	16.2	9.9	-11.4	1.4	11.1	-1.9	44.1	32.9	25.6	10.6	-3.6	17.3	11.3	78.1	9.0	1.9
1997	3.2	-7.4	19.6	20.0	18.7	6.1	-5.3	4.4	5.7	-38.1	-35.2	13.4	-5.9	-28.4	24.3	6.4	60.1	18.7	-3.3
1998	0.5	1.6	26.6	23.6	13.5	13.6	2.0	12.0	-7.4	22.3	56.8	30.0	7.0	-1.8	-2.3	13.4	-20.1	0.6	4.8
1999	21.4	7.2	-6.9	33.0	5.1	9.6	7.4	6.3	-8.0	13.6	8.9	3.0	8.5	-2.3	1.7	30.9	-20.7	0.9	8.1
2000	5.9	-0.4	0.9	30.1	25.6	3.2	11.3	3.2	30.4	2.3	-1.2	-6.0	12.5	-7.3	-1.1	0.7	6.8	-2.2	5.5
2001	-10.8	-0.2	24.3	36.2	6.0	11.5	1.1	6.9	7.1	-9.1	15.2	-7.9	11.1	-19.2	13.1	13.9	19.5	7.6	4.5
2002	1.1	-2.8	44.6	10.7	1.5	15.0	-0.7	-23.9	5.4	26.5	21.9	25.5	12.8	13.3	-3.3	2.2	15.1	9.6	-0.9
2003	2.3	-6.9	-7.7	-7.2	11.8	8.6	7.5	45.5	20.5	108.0	-0.3	17.8	3.1	-5.3	-2.8	19.0	-13.7	7.2	8.0
2004	1.3	-7.6	-3.6	2.1	9.5	1.3	6.6	2.0	28.9	52.3	-1.1	-16.2	-6.6	-2.5	2.5	15.0	3.7	5.4	0.9
2005	10.0	-3.5	20.6	10.5	-16.0	13.8	10.1	0.9	-17.2	21.1	16.6	30.6	6.8	6.1	-3.4	-2.6	-4.6	-7.7	4.7
2006	-1.3	7.4	41.7	17.0	29.8	13.7	2.4	3.2	2.4	84.3	-9.9	-10.1	5.6	0.2	-17.2	25.4	16.5	-2.4	6.1
2007	4.7	6.7	29.5	31.1	5.8	15.8	6.8	2.9	10.6	62.5	0.8	0.6	6.4	0.6	0.4	27.7	-4.1	13.6	8.6
2008	3.1	8.0	7.7	7.1	14.4	2.5	2.0	-2.3	10.8	-7.1	2.5	-32.5	8.2	10.2	10.5	12.3	14.4	7.0	3.9
2009	7.3	7.2	-19.1	-36.0	-15.7	7.1	2.3	8.7	34.2	-27.8	10.4	-1.4	4.9	1.4	0.1	-0.5	11.3	3.9	3.0
2010	0.5	-0.2	-21.3	-11.3	-30.5	-10.8	-5.9	-13.0	-7.1	-15.3	16.1	-2.2	-0.9	-3.8	28.2	-3.1	17.3	-8.5	-6.4
2011	10.0	4.9	20.3	-27.8	-28.8	-25.8	3.7	-4.3	-3.6	26.1	-3.1	23.8	-6.1	-5.3	-31.1	-19.9	9.2	6.5	-5.7
2012	3.9	-5.2	41.1	-21.5	-1.5	-42.6	2.4	-6.4	-30.5	9.7	-3.2	24.6	-0.2	4.8	-38.6	-8.1	-15.4	5.9	-8.2
2013	-5.4	3.5	-15.6	-10.9	-0.1	-14.5	1.5	-9.2	-21.5	-2.7	-6.2	-5.5	-2.1	1.0	-13.5	12.8	-5.5	8.3	-2.1
2014	-2.3	4.0	-3.6	-1.8	34.6	-9.0	-1.5	-4.2	4.0	0.5	4.1	4.0	3.8	3.5	26.4	14.1	-5.9	3.2	0.5
2015	6.2	5.1	4.0	0.4	-1.9	0.0	-1.0	-5.9	2.9	-1.5	5.3	6.0	-1.6	3.5	-3.0	-4.2	-2.3	2.1	0.1

1) 1971-91 D\_W

2) EUR; 1971-1998 ECU; Euro area; 1971-91 including D\_W

Table 52C

Gross fixed capital formation; general government  
ESA 1995

(National currency; annual percentage change)

	BG	CZ	DK	HR	LT	HU	PL	RO	SE	UK	EU-28 1)	EU-27 2)
1971	:	:	:	:	:	:	:	:	:	6.0	:	:
1972	:	:	6.0	:	:	:	:	:	:	6.6	:	:
1973	:	:	-1.5	:	:	:	:	:	:	32.6	:	:
1974	:	:	13.9	:	:	:	:	:	:	19.4	:	:
1975	:	:	11.9	:	:	:	:	:	:	14.7	:	:
1976	:	:	11.1	:	:	:	:	:	:	9.2	:	:
1977	:	:	12.6	:	:	:	:	:	:	-11.6	:	:
1978	:	:	11.8	:	:	:	:	:	:	0.5	:	:
1979	:	:	14.7	:	:	:	:	:	:	12.1	:	:
1980	:	:	-1.9	:	:	:	:	:	:	10.1	:	:
1981	:	:	-3.8	:	:	:	:	:	:	-11.8	:	:
1982	:	:	-2.1	:	:	:	:	:	:	-1.7	:	:
1983	:	:	-7.9	:	:	:	:	:	:	28.6	:	:
1984	:	:	6.4	:	:	:	:	:	:	14.0	:	:
1985	:	:	16.8	:	:	:	:	:	:	5.9	:	:
1986	:	:	-2.9	:	:	:	:	:	:	10.9	:	:
1987	:	:	24.0	:	:	:	:	:	:	1.7	:	:
1988	:	:	-0.8	:	:	:	:	:	:	-8.0	:	:
1989	:	:	-6.4	:	:	:	:	:	:	37.1	:	:
1990	:	:	-4.2	:	:	:	:	:	:	14.4	:	:
1991	:	:	-3.4	:	:	:	:	:	:	1.0	:	:
1992	75.2	:	27.0	:	:	:	62.9	:	:	3.3	:	:
1993	26.6	:	-2.9	:	:	:	49.9	:	:	-1.1	:	:
1994	39.0	:	6.3	:	57.2	:	33.2	:	14.7	7.9	:	:
1995	-0.2	:	1.9	:	57.5	:	42.7	:	4.9	-0.9	:	:
1996	24.9	-0.5	13.5	:	-7.9	835.8	37.1	40.9	-8.5	-18.7	:	0.8
1997	2034.1	0.8	1.1	:	14.8	97.1	31.4	52.1	-8.8	-15.8	:	-2.6
1998	233.3	8.4	-5.8	:	24.1	57.8	16.2	-0.9	6.2	14.3	:	6.0
1999	11.0	-19.2	3.1	:	-1.0	4.3	0.5	34.5	6.4	8.7	:	7.4
2000	6.4	16.9	7.1	:	-2.3	29.3	-23.6	208.8	-4.3	-3.3	:	5.2
2001	5.9	-6.7	16.8	:	-0.3	30.6	49.0	15.6	8.4	29.8	:	7.8
2002	-1.0	6.4	-4.5	:	37.7	49.2	5.3	58.4	10.7	9.6	:	1.5
2003	1.9	131.4	-7.6	:	13.4	-22.1	0.8	35.8	-1.0	8.6	:	6.6
2004	20.6	-32.2	22.5	:	28.0	11.5	10.5	7.7	4.6	17.2	:	2.9
2005	24.2	7.4	0.4	:	15.1	19.0	8.0	49.4	5.7	-56.9	:	-1.8
2006	31.9	13.6	16.1	:	37.5	21.6	23.7	57.7	8.3	162.7	:	16.8
2007	53.0	1.6	0.3	:	48.8	-13.8	18.3	45.3	6.8	10.7	:	9.8
2008	22.4	15.2	3.6	:	6.9	-15.9	19.5	32.6	9.9	23.7	:	5.9
2009	-12.6	8.9	3.1	:	-35.2	4.7	19.7	-12.3	3.9	13.5	:	1.2
2010	-4.3	-16.3	15.6	-33.2	21.8	11.4	13.6	0.3	6.0	-4.4	-3.1	-3.0
2011	-20.9	-14.4	-1.6	-5.5	6.9	-5.9	9.6	2.4	2.1	-9.0	-5.0	-5.0
2012	2.2	-10.5	20.5	-13.4	-10.4	14.6	-16.3	-9.0	5.7	3.0	-5.4	-5.4
2013	23.2	-12.1	-7.8	12.5	-1.9	17.7	-13.6	0.6	-3.2	-5.6	-3.8	-3.9
2014	9.7	20.5	3.2	12.9	3.8	18.6	3.9	2.5	4.6	3.4	2.0	2.0
2015	3.6	14.7	-7.0	14.6	4.0	-9.2	7.6	6.9	3.7	5.7	1.6	1.6

1) EUR; 1971-1998 ECU

2) EUR; 1971-1998 ECU; Former EU-27

Table 53A

Other capital expenditure, including capital transfers; general government 1)  
ESA 1995

(National currency)

	BE	DE 2)	EE	IE	EL	ES	FR	IT	CY	LV	LU	MT	NL	AT	PT	SI	SK	FI	EA-18 3)
	Mrd EURO- BEF	Mrd EURO- DEM	Mrd EURO- EEK	Mrd EURO- IEP	Mrd EURO- GRD	Mrd EURO- ESP	Mrd EURO- FRF	Mrd EURO- ITL	Mrd EURO- CYP	Mrd EURO- LVL	Mrd EURO- LUF	Mrd EURO- MTL	Mrd EURO- NLG	Mrd EURO- ATS	Mrd EURO- PTE	Mrd EURO- SIT	Mrd EURO- SKK	Mrd EURO- FIM	Mrd EUR
1970	0.50	6.1	:	:	:	:	:	:	:	:	:	:	0.68	:	:	:	:	:	:
1971	0.46	7.6	:	:	:	:	:	:	:	:	:	:	0.62	:	:	:	:	:	:
1972	0.50	8.8	:	:	:	:	:	:	:	:	:	:	0.51	:	:	:	:	:	:
1973	0.60	9.5	:	:	:	:	:	:	:	:	:	:	0.74	:	:	:	:	:	:
1974	0.69	11.2	:	:	:	:	:	:	:	:	:	:	0.76	:	:	:	:	:	:
1975	0.69	11.7	:	:	:	:	:	:	:	:	:	:	1.48	:	:	:	:	0.261	:
1976	0.80	13.8	:	:	:	:	:	:	:	:	:	:	1.60	1.18	:	:	:	0.209	:
1977	0.89	14.5	:	:	:	:	:	:	:	:	:	:	0.67	1.07	0.053	:	:	0.202	:
1978	1.00	13.4	:	:	:	:	2.87	:	:	:	:	:	0.88	1.15	0.086	:	:	0.159	:
1979	1.87	14.5	:	:	:	:	4.02	:	:	:	:	:	1.91	1.14	0.087	:	:	0.179	:
1980	1.10	15.5	:	:	:	:	4.31	3.03	:	:	:	:	3.55	1.50	0.090	:	:	0.240	:
1981	3.41	14.4	:	:	:	:	5.18	3.62	:	:	:	:	4.02	1.80	0.067	:	:	0.222	:
1982	1.58	14.9	:	:	:	:	5.28	4.43	:	:	:	:	4.09	1.76	0.184	:	:	0.361	:
1983	3.96	15.3	:	:	:	:	5.19	4.72	:	:	:	:	3.51	2.29	0.214	:	:	0.330	:
1984	1.80	15.0	:	:	:	:	5.75	5.72	:	:	:	:	3.88	2.32	0.218	:	:	0.290	:
1985	1.64	14.4	:	0.34	:	:	6.54	7.37	:	:	:	:	3.66	2.59	0.723	:	:	0.319	:
1986	1.60	13.3	:	0.36	:	:	7.19	9.36	:	:	:	:	4.93	2.49	0.435	:	:	0.386	:
1987	1.71	13.5	:	0.41	:	:	7.20	10.48	:	:	:	:	5.40	2.42	0.282	:	:	0.353	:
1988	1.78	13.2	:	0.35	0.47	:	9.08	12.06	:	:	:	:	3.62	2.35	0.337	:	:	0.621	:
1989	1.40	13.8	:	0.32	0.65	:	9.71	12.34	:	:	:	:	3.32	2.18	0.651	:	:	0.377	:
1990	1.54	14.9	:	0.38	1.87	:	12.93	14.58	:	0.001	0.127	:	2.51	2.53	0.914	:	:	0.486	:
1991		22.5																	
1991	1.71	29.9	:	0.38	1.48	:	10.41	12.32	:	0.000	0.178	:	2.27	2.88	1.072	:	:	0.636	:
1992	2.02	26.1	:	0.42	2.17	:	11.61	12.01	:	0.028	0.202	:	1.37	2.97	1.355	:	:	0.470	:
1993	2.56	25.5	0.001	0.49	2.70	:	16.16	13.32	:	0.030	0.176	:	1.13	3.15	1.279	:	3.232	1.457	:
1994	2.33	22.2	0.037	0.68	1.04	:	14.82	12.40	:	0.033	0.213	:	1.25	3.16	1.008	:	0.799	1.714	:
1995	2.18	145.9	0.006	0.82	1.39	9.99	19.03	23.11	0.047	0.028	0.201	0.022	17.06	2.98	0.702	0.884	1.044	2.822	234.5
1996	2.38	21.9	0.015	0.67	1.04	8.40	12.56	15.48	0.026	0.043	0.183	0.031	0.05	3.33	0.749	0.131	1.396	1.558	70.8
1997	3.24	21.6	0.024	0.72	2.66	7.79	14.80	13.00	0.046	0.042	0.191	0.031	0.91	3.64	0.753	0.142	0.430	0.337	70.4
1998	3.00	25.8	0.045	0.71	3.06	8.58	13.47	15.80	0.045	0.132	0.177	0.017	0.89	4.41	1.274	0.292	0.582	0.412	78.3
1999	3.14	25.3	0.024	2.40	3.31	8.54	16.21	17.47	0.065	0.174	0.188	0.031	1.41	4.03	1.141	0.317	1.557	0.949	86.0
2000	3.10	-22.7	0.027	1.01	3.83	8.96	12.18	3.02	0.054	0.161	0.223	0.031	-0.81	3.48	0.622	0.284	2.893	0.489	16.1
2001	2.14	33.5	0.027	1.25	3.26	10.23	13.57	22.36	0.051	0.169	-0.109	0.034	3.74	4.79	1.346	0.288	0.719	0.627	97.8
2002	2.43	33.2	0.031	1.02	3.12	11.00	15.42	24.34	0.063	0.185	0.298	0.016	3.07	4.13	0.478	0.251	1.169	0.616	100.6
2003	4.20	34.4	0.031	1.23	3.60	9.80	13.61	24.93	0.079	0.040	0.344	0.147	3.00	4.28	1.134	0.335	0.188	0.337	101.7
2004	2.77	32.3	0.003	1.32	4.80	15.73	14.87	21.42	0.022	0.117	0.443	0.013	1.52	12.88	1.569	0.289	0.202	0.450	110.6
2005	10.76	33.3	0.004	1.36	2.95	12.41	16.26	24.82	0.063	0.245	0.448	0.014	1.01	5.14	1.607	0.233	0.839	0.566	111.9
2006	3.03	28.9	0.055	1.34	2.65	13.11	16.90	39.61	0.117	0.392	0.579	0.040	0.16	5.48	1.072	0.175	0.434	0.400	114.4
2007	3.99	28.0	0.143	1.76	3.59	13.99	17.22	26.41	0.159	0.244	0.470	0.016	1.60	7.10	1.022	0.304	0.509	0.504	106.9
2008	3.93	31.6	0.197	3.30	4.61	15.32	18.60	23.89	0.153	0.187	0.434	0.057	3.21	6.56	0.241	0.414	0.754	0.653	114.1
2009	5.62	32.0	0.077	5.60	4.72	14.11	17.94	28.53	0.224	0.293	0.543	0.046	8.18	6.83	1.621	0.320	1.379	0.827	128.9
2010	4.11	56.1	-0.078	32.77	3.84	11.52	15.44	19.41	0.252	0.415	0.566	0.085	6.99	8.70	3.406	0.167	0.594	0.648	165.0
2011	5.80	29.3	-0.090	7.50	3.09	12.44	15.96	16.70	0.176	0.210	0.508	0.047	4.14	7.43	2.327	0.588	0.684	0.693	107.5
2012	7.71	26.5	0.151	1.33	9.22	46.78	17.85	18.86	0.233	0.175	0.548	0.038	4.22	9.34	2.112	0.143	0.602	0.610	146.4
2013	4.55	22.2	0.120	1.31	24.07	10.62	17.75	15.37	0.264	0.092	0.541	0.099	0.18	6.63	1.648	3.720	0.421	0.575	110.2
2014	4.74	22.3	0.134	0.57	2.32	7.73	17.23	17.49	0.081	0.005	0.563	0.084	5.92	11.26	0.532	0.329	0.184	0.607	92.0
2015	4.77	22.2	0.135	0.92	2.30	7.95	17.18	18.66	0.082	0.006	0.577	0.108	4.27	8.10	0.759	0.005	0.499	0.636	89.2

1) Including one-off proceeds (treated as negative expenditure) relative to the allocation of mobile phone licences (UMTS)

2) 1970-91 D\_W

3) 1970-1998 ECU; Euro area; 1970-91 including D\_W

Table 53A

Other capital expenditure, including capital transfers; general government 1)  
ESA 1995

(National currency)

	BG	CZ	DK	HR	LT	HU	PL	RO	SE	UK	EU-28 2)	EU-27 3)
	Mrd BGN	Mrd CZK	Mrd DKK	Mrd HRK	Mrd LTL	Mrd HUF	Mrd PLN	Mrd RON	Mrd SEK	Mrd GBP	Mrd EUR	Mrd EUR
1970	:	:	:	:	:	:	:	:	:	1.19	:	:
1971	:	:	0.59	:	:	:	:	:	:	1.06	:	:
1972	:	:	0.17	:	:	:	:	:	:	1.33	:	:
1973	:	:	0.85	:	:	:	:	:	:	1.75	:	:
1974	:	:	1.55	:	:	:	:	:	:	1.31	:	:
1975	:	:	1.58	:	:	:	:	:	:	1.64	:	:
1976	:	:	2.25	:	:	:	:	:	:	1.69	:	:
1977	:	:	1.97	:	:	:	:	:	:	2.14	:	:
1978	:	:	1.39	:	:	:	:	:	:	2.37	:	:
1979	:	:	1.07	:	:	:	:	:	:	2.11	:	:
1980	:	:	1.98	:	:	:	:	:	:	2.68	:	:
1982	:	:	5.83	:	:	:	:	:	:	4.03	:	:
1983	:	:	5.38	:	:	:	:	:	:	3.94	:	:
1984	:	:	2.12	:	:	:	:	:	:	4.04	:	:
1985	:	:	2.23	:	:	:	:	:	:	3.50	:	:
1986	:	:	-0.39	:	:	:	:	:	:	2.39	:	:
1987	:	:	-1.66	:	:	:	:	:	:	2.12	:	:
1988	:	:	-0.24	:	:	:	:	:	:	2.75	:	:
1989	:	:	0.72	:	:	:	:	:	:	3.40	:	:
1990	:	:	6.48	:	:	:	:	:	:	11.19	:	:
1991	0.008	:	6.38	:	:	:	2.82	:	:	8.00	:	:
1992	0.011	:	7.42	:	:	:	1.58	:	:	7.44	:	:
1993	0.012	:	7.06	:	:	:	0.98	:	40.07	7.98	:	:
1994	0.013	:	7.67	:	:	:	2.93	:	14.82	7.50	:	:
1995	0.000	214.2	7.94	:	0.365	349.6	2.50	0.04	10.41	8.71	:	256.5
1996	0.000	62.9	6.86	:	0.861	216.4	20.50	0.06	0.82	7.66	:	90.5
1997	0.049	71.8	7.25	:	5.189	257.3	3.91	0.15	11.05	5.94	:	86.9
1998	0.209	101.9	8.12	:	0.528	473.6	5.93	0.38	-13.84	5.25	:	92.5
1999	0.105	77.6	8.05	:	0.415	254.6	2.78	0.83	4.98	5.29	:	100.1
2000	0.119	59.3	8.14	:	1.120	359.4	4.01	0.81	1.73	-17.07	:	-5.8
2001	0.099	129.5	4.70	:	1.052	438.7	5.11	1.59	2.71	7.75	:	119.1
2002	0.303	141.9	5.62	:	0.583	694.4	4.67	1.75	5.10	7.95	:	124.1
2003	0.188	125.8	5.92	:	0.283	391.0	9.57	2.63	5.01	11.20	:	127.7
2004	0.179	83.3	6.01	:	0.339	260.2	5.13	4.97	2.28	9.85	:	132.4
2005	0.179	88.6	5.20	:	0.223	306.2	9.98	2.86	7.12	25.18	:	157.8
2006	-0.058	68.5	5.55	:	0.316	427.0	9.70	5.26	4.29	14.43	:	144.8
2007	1.811	65.5	6.71	:	0.885	485.7	8.02	6.57	3.31	13.52	:	137.5
2008	0.088	63.8	16.33	:	0.590	336.0	11.44	5.61	1.04	42.42	:	178.6
2009	0.166	47.4	9.40	4.54	0.566	331.8	13.76	1.81	2.06	33.68	175.6	175.0
2010	0.245	52.4	13.16	10.07	0.466	355.5	10.66	4.58	1.33	18.17	196.8	195.4
2011	0.232	56.7	21.87	12.26	0.530	778.9	7.47	13.72	6.16	13.57	138.8	137.1
2012	0.526	122.6	40.24	5.82	0.071	405.4	5.90	6.09	5.22	12.04	177.4	176.6
2013	0.354	43.2	11.65	5.66	0.138	360.1	4.08	5.50	9.77	9.12	129.6	128.9
2014	0.386	37.8	12.23	5.32	0.519	389.2	4.25	6.18	9.81	8.68	111.3	110.7
2015	0.402	47.2	11.03	5.32	0.494	506.6	4.21	6.37	10.17	8.85	109.3	108.6

1) Including one-off proceeds (treated as negative expenditure) relative to the allocation of mobile phone licences (UMTS)

2) 1970-1998 ECU

3) 1970-1998 ECU; Former EU-27

Table 53B

Other capital expenditure, including capital transfers; general government 1)  
ESA 1995

(Percentage of GDP at market prices (excessive deficit procedure))

	BE	DE 2)	EE	IE	EL	ES	FR	IT	CY	LV	LU	MT	NL	AT	PT	SI	SK	FI	EA-18 3)
1970	1.5	1.7	:	:	:	:	:	:	:	:	:	:	1.2	:	:	:	:	:	:
1971	1.3	1.9	:	:	:	:	:	:	:	:	:	:	0.9	:	:	:	:	:	:
1972	1.2	2.0	:	:	:	:	:	:	:	:	:	:	0.7	:	:	:	:	:	:
1973	1.3	2.0	:	:	:	:	:	:	:	:	:	:	0.9	:	:	:	:	:	:
1974	1.3	2.1	:	:	:	:	:	:	:	:	:	:	0.8	:	:	:	:	:	:
1975	1.2	2.1	:	:	:	:	:	:	:	:	:	:	1.4	:	:	:	:	1.4	:
1976	1.2	2.3	:	:	:	:	:	:	:	:	:	:	1.3	2.1	:	:	:	1.0	:
1977	1.2	2.3	:	:	:	:	:	:	:	:	:	:	0.5	1.7	1.3	:	:	0.9	:
1978	1.3	2.0	:	:	:	:	0.8	:	:	:	:	:	0.6	1.8	1.7	:	:	0.6	:
1979	2.2	2.0	:	:	:	:	1.0	:	:	:	:	:	1.3	1.6	1.4	:	:	0.6	:
1980	1.2	2.0	:	:	:	:	1.0	1.5	:	:	:	:	2.2	2.0	1.1	:	:	0.7	:
1981	3.6	1.7	:	:	:	:	1.0	1.5	:	:	:	:	2.3	2.2	0.7	:	:	0.6	:
1982	1.5	1.7	:	:	:	:	0.9	1.5	:	:	:	:	2.3	2.0	1.6	:	:	0.9	:
1983	3.6	1.7	:	:	:	:	0.8	1.4	:	:	:	:	1.9	2.5	1.4	:	:	0.7	:
1984	1.5	1.6	:	:	:	:	0.8	1.5	:	:	:	:	2.0	2.4	1.2	:	:	0.6	:
1985	1.3	1.5	:	1.3	:	:	0.9	1.7	:	:	:	:	1.8	2.5	3.2	:	:	0.6	:
1986	1.2	1.3	:	1.3	:	:	0.9	2.0	:	:	:	:	2.4	2.3	1.6	:	:	0.6	:
1987	1.3	1.3	:	1.4	:	:	0.9	2.0	:	:	:	:	2.6	2.1	0.9	:	:	0.5	:
1988	1.2	1.2	:	1.1	1.6	:	1.0	2.1	:	:	:	:	1.7	2.0	0.9	:	:	0.8	:
1989	0.9	1.1	:	0.9	1.8	:	1.0	1.9	:	:	:	:	1.4	1.7	1.4	:	:	0.4	:
1990	0.9	1.1	:	1.0	4.3	:	1.3	2.1	:	1.2	1.2	:	1.0	1.9	1.6	:	:	0.5	:
1991		1.6																	
1991	1.0	1.9	:	1.0	2.8	:	1.0	1.6	:	0.1	1.5	:	0.9	2.0	1.7	:	:	0.7	:
1992	1.1	1.6	:	1.0	3.5	:	1.0	1.5	:	1.8	1.6	:	0.5	1.9	1.9	:	:	0.6	:
1993	1.3	1.5	0.0	1.1	3.9	:	1.4	1.6	:	1.3	1.3	:	0.4	2.0	1.7	:	23.4	1.7	:
1994	1.2	1.2	1.8	1.4	1.3	:	1.3	1.4	:	1.0	1.5	:	0.4	1.9	1.2	:	4.8	1.9	:
1995	1.1	7.9	0.2	1.5	1.6	2.2	1.6	2.4	0.7	0.8	1.3	0.7	5.6	1.7	0.8	8.5	5.4	2.9	4.2
1996	1.1	1.2	0.4	1.1	1.1	1.8	1.0	1.5	0.4	1.0	1.2	1.0	0.0	1.8	0.8	1.1	6.5	1.6	1.2
1997	1.5	1.1	0.5	1.1	2.5	1.5	1.2	1.2	0.6	0.8	1.2	0.9	0.3	2.0	0.7	1.0	1.8	0.3	1.2
1998	1.3	1.3	0.9	0.9	2.6	1.6	1.0	1.4	0.5	2.3	1.0	0.5	0.2	2.3	1.2	1.9	2.2	0.4	1.3
1999	1.3	1.3	0.4	2.6	2.7	1.5	1.2	1.5	0.7	2.9	0.9	0.8	0.4	2.0	1.0	1.9	5.5	0.8	1.3
2000	1.2	-1.1	0.4	1.0	2.8	1.4	0.8	0.3	0.6	2.4	1.0	0.7	-0.2	1.7	0.5	1.5	9.3	0.4	0.2
2001	0.8	1.6	0.4	1.1	2.2	1.5	0.9	1.8	0.5	2.3	-0.5	0.8	0.8	2.2	1.0	1.4	2.1	0.5	1.4
2002	0.9	1.6	0.4	0.8	2.0	1.5	1.0	1.9	0.6	2.3	1.2	0.4	0.7	1.9	0.3	1.1	3.2	0.4	1.4
2003	1.5	1.6	0.4	0.9	2.1	1.3	0.9	1.9	0.7	0.4	1.3	3.2	0.6	1.9	0.8	1.3	0.5	0.2	1.3
2004	0.9	1.5	0.0	0.9	2.6	1.9	0.9	1.5	0.2	1.1	1.6	0.3	0.3	5.5	1.1	1.1	0.4	0.3	1.4
2005	3.5	1.5	0.0	0.8	1.5	1.4	0.9	1.7	0.5	1.9	1.5	0.3	0.2	2.1	1.0	0.8	1.7	0.4	1.4
2006	0.9	1.3	0.4	0.8	1.3	1.3	0.9	2.7	0.8	2.5	1.7	0.8	0.0	2.1	0.7	0.6	0.8	0.2	1.3
2007	1.2	1.2	0.9	0.9	1.6	1.3	0.9	1.7	1.0	1.2	1.3	0.3	0.3	2.6	0.6	0.9	0.8	0.3	1.2
2008	1.1	1.3	1.2	1.8	2.0	1.4	1.0	1.5	0.9	0.8	1.2	0.9	0.5	2.3	0.1	1.1	1.1	0.4	1.2
2009	1.6	1.3	0.6	3.5	2.0	1.3	1.0	1.9	1.3	1.6	1.5	0.8	1.4	2.5	1.0	0.9	2.2	0.5	1.4
2010	1.2	2.2	-0.5	20.7	1.7	1.1	0.8	1.3	1.5	2.3	1.4	1.3	1.2	3.0	2.0	0.5	0.9	0.4	1.8
2011	1.6	1.1	-0.6	4.6	1.5	1.2	0.8	1.1	1.0	1.0	1.2	0.7	0.7	2.5	1.4	1.6	1.0	0.4	1.1
2012	2.1	1.0	0.9	0.8	4.8	4.5	0.9	1.2	1.3	0.8	1.3	0.6	0.7	3.0	1.3	0.4	0.8	0.3	1.5
2013	1.2	0.8	0.7	0.8	13.2	1.0	0.9	1.0	1.6	0.4	1.2	1.4	0.0	2.1	1.0	10.5	0.6	0.3	1.1
2014	1.2	0.8	0.7	0.3	1.3	0.7	0.8	1.1	0.5	0.0	1.2	1.1	1.0	3.5	0.3	0.9	0.2	0.3	0.9
2015	1.2	0.8	0.7	0.5	1.2	0.7	0.8	1.1	0.5	0.0	1.2	1.4	0.7	2.4	0.4	0.0	0.6	0.3	0.9

1) Including one-off proceeds (treated as negative expenditure) relative to the allocation of mobile phone licences (UMTS)

2) 1970-91 D\_W

3) Euro area; 1970-91 including D\_W



Table 53B

Other capital expenditure, including capital transfers; general government 1)  
ESA 1995

(Percentage of GDP at market prices (excessive deficit procedure))

	BG	CZ	DK	HR	LT	HU	PL	RO	SE	UK	EU-28	EU-27 2)
1970	:	:	:	:	:	:	:	:	:	2.3	:	:
1971	:	:	0.4	:	:	:	:	:	:	1.8	:	:
1972	:	:	0.1	:	:	:	:	:	:	2.0	:	:
1973	:	:	0.5	:	:	:	:	:	:	2.3	:	:
1974	:	:	0.8	:	:	:	:	:	:	1.5	:	:
1975	:	:	0.7	:	:	:	:	:	:	1.5	:	:
1976	:	:	0.9	:	:	:	:	:	:	1.3	:	:
1977	:	:	0.7	:	:	:	:	:	:	1.4	:	:
1978	:	:	0.4	:	:	:	:	:	:	1.4	:	:
1979	:	:	0.3	:	:	:	:	:	:	1.1	:	:
1980	:	:	0.5	:	:	:	:	:	:	1.1	:	:
1982	:	:	1.2	:	:	:	:	:	:	1.4	:	:
1983	:	:	1.0	:	:	:	:	:	:	1.3	:	:
1984	:	:	0.4	:	:	:	:	:	:	1.2	:	:
1985	:	:	0.3	:	:	:	:	:	:	1.0	:	:
1986	:	:	-0.1	:	:	:	:	:	:	0.6	:	:
1987	:	:	-0.2	:	:	:	:	:	:	0.5	:	:
1988	:	:	0.0	:	:	:	:	:	:	0.6	:	:
1989	:	:	0.1	:	:	:	:	:	:	0.6	:	:
1990	:	:	0.8	:	:	:	:	:	:	1.9	:	:
1991	6.0	:	0.7	:	:	:	3.2	:	:	1.3	:	:
1992	5.6	:	0.8	:	:	:	1.3	:	:	1.2	:	:
1993	3.9	:	0.8	:	:	:	0.6	:	2.5	1.2	:	:
1994	2.6	:	0.8	:	:	:	1.2	:	0.9	1.1	:	:
1995	0.0	14.0	0.8	:	1.4	6.1	0.7	0.5	0.6	1.2	:	3.6
1996	0.0	3.6	0.6	:	2.6	3.1	4.9	0.6	0.0	1.0	:	1.2
1997	0.3	3.8	0.6	:	12.8	3.0	0.8	0.6	0.6	0.7	:	1.1
1998	0.9	4.9	0.7	:	1.2	4.6	1.0	1.0	-0.7	0.6	:	1.1
1999	0.4	3.6	0.7	:	0.9	2.2	0.4	1.5	0.2	0.6	:	1.2
2000	0.4	2.6	0.6	:	2.4	2.7	0.5	1.0	0.1	-1.7	:	-0.1
2001	0.3	5.3	0.4	:	2.2	2.9	0.7	1.3	0.1	0.8	:	1.2
2002	0.9	5.5	0.4	:	1.1	4.1	0.6	1.2	0.2	0.7	:	1.2
2003	0.5	4.7	0.4	:	0.5	2.1	1.1	1.3	0.2	1.0	:	1.3
2004	0.5	2.8	0.4	:	0.5	1.3	0.6	2.0	0.1	0.8	:	1.2
2005	0.4	2.8	0.3	:	0.3	1.4	1.0	1.0	0.3	2.0	:	1.4
2006	-0.1	2.0	0.3	:	0.4	1.8	0.9	1.5	0.1	1.1	:	1.2
2007	3.0	1.8	0.4	:	0.9	1.9	0.7	1.6	0.1	0.9	:	1.1
2008	0.1	1.7	0.9	:	0.5	1.3	0.9	1.1	0.0	2.9	:	1.4
2009	0.2	1.3	0.6	1.4	0.6	1.3	1.0	0.4	0.1	2.4	1.5	1.5
2010	0.3	1.4	0.7	3.1	0.5	1.3	0.8	0.9	0.0	1.2	1.6	1.6
2011	0.3	1.5	1.2	3.7	0.5	2.8	0.5	2.5	0.2	0.9	1.1	1.1
2012	0.7	3.2	2.2	1.8	0.1	1.4	0.4	1.0	0.1	0.8	1.4	1.4
2013	0.5	1.1	0.6	1.7	0.1	1.2	0.2	0.9	0.3	0.6	1.0	1.0
2014	0.5	0.9	0.6	1.6	0.4	1.3	0.2	0.9	0.3	0.5	0.8	0.8
2015	0.5	1.1	0.6	1.6	0.4	1.6	0.2	0.9	0.3	0.5	0.8	0.8

1) Including one-off proceeds (treated as negative expenditure) relative to the allocation of mobile phone licences (UMTS)

2) Former EU-27

Table 53C

Other capital expenditure, including capital transfers; general government 1)  
ESA 1995

(Percentage of GDP at market prices (excessive deficit procedure); annual change)

	BE	DE 2)	EE	IE	EL	ES	FR	IT	CY	LV	LU	MT	NL	AT	PT	SI	SK	FI	EA-18 3)	
1971	-0.2	0.2	:	:	:	:	:	:	:	:	:	:	-0.2	:	:	:	:	:	:	
1972	0.0	0.1	:	:	:	:	:	:	:	:	:	:	-0.3	:	:	:	:	:	:	
1973	0.1	-0.1	:	:	:	:	:	:	:	:	:	:	0.2	:	:	:	:	:	:	
1974	0.0	0.2	:	:	:	:	:	:	:	:	:	:	-0.1	:	:	:	:	:	:	
1975	-0.1	0.0	:	:	:	:	:	:	:	:	:	:	0.6	:	:	:	:	:	:	
1976	0.0	0.2	:	:	:	:	:	:	:	:	:	:	-0.1	:	:	:	:	-0.4	:	
1977	0.0	0.0	:	:	:	:	:	:	:	:	:	:	-0.8	-0.4	:	:	:	-0.1	:	
1978	0.1	-0.3	:	:	:	:	:	:	:	:	:	:	0.1	0.0	0.4	:	:	-0.3	:	
1979	0.9	0.0	:	:	:	:	0.2	:	:	:	:	:	0.6	-0.2	-0.4	:	:	0.0	:	
1980	-1.0	0.0	:	:	:	:	-0.1	:	:	:	:	:	0.9	0.4	-0.3	:	:	0.1	:	
1981	2.4	-0.2	:	:	:	:	0.1	0.0	:	:	:	:	0.2	0.2	-0.4	:	:	-0.1	:	
1982	-2.0	0.0	:	:	:	:	-0.1	0.1	:	:	:	:	0.0	-0.2	0.9	:	:	0.3	:	
1983	2.1	0.0	:	:	:	:	-0.1	-0.1	:	:	:	:	-0.4	0.4	-0.1	:	:	-0.2	:	
1984	-2.1	-0.1	:	:	:	:	0.0	0.1	:	:	:	:	0.1	-0.1	-0.2	:	:	-0.2	:	
1985	-0.2	-0.1	:	:	:	:	0.1	0.2	:	:	:	:	-0.2	0.1	2.0	:	:	0.0	:	
1986	-0.1	-0.2	:	0.0	:	:	0.0	0.3	:	:	:	:	0.6	-0.2	-1.6	:	:	0.1	:	
1987	0.0	0.0	:	0.1	:	:	0.0	0.0	:	:	:	:	0.2	-0.2	-0.7	:	:	-0.1	:	
1988	0.0	-0.1	:	-0.3	:	:	0.1	0.1	:	:	:	:	-0.9	-0.2	0.0	:	:	0.3	:	
1989	-0.3	0.0	:	-0.2	0.2	:	0.0	-0.1	:	:	:	:	-0.2	-0.3	0.5	:	:	-0.4	:	
1990	0.0	0.0	:	0.1	2.5	:	0.3	0.1	:	:	:	:	-0.4	0.1	0.2	:	:	0.1	:	
1991	0.1	0.5	:	0.0	-1.5	:	-0.3	-0.5	:	-1.0	0.3	:	-0.1	0.1	0.0	:	:	0.2	:	
1992	0.1	-0.4	:	0.0	0.7	:	0.1	-0.1	:	1.6	0.1	:	-0.4	-0.1	0.2	:	:	-0.2	:	
1993	0.3	-0.1	:	0.1	0.4	:	0.4	0.1	:	-0.5	-0.3	:	-0.1	0.1	-0.2	:	:	1.2	:	
1994	-0.2	-0.3	1.8	0.3	-2.6	:	-0.2	-0.2	:	-0.3	0.2	:	0.0	-0.1	-0.5	:	-18.6	0.2	:	
1995	-0.1	6.7	-1.6	0.1	0.3	:	0.3	1.0	:	-0.3	-0.1	:	5.2	-0.2	-0.4	:	0.6	1.0	:	
1996	0.1	-6.7	0.2	-0.4	-0.5	-0.5	-0.6	-0.9	-0.3	0.2	-0.2	0.3	-5.6	0.1	0.0	-7.4	1.1	-1.4	-3.0	
1997	0.3	0.0	0.1	-0.1	1.4	-0.2	0.1	-0.3	0.2	-0.2	0.0	-0.1	0.3	0.1	-0.1	-0.1	-0.1	-4.7	-1.3	0.0
1998	-0.2	0.2	0.4	-0.2	0.1	0.0	-0.2	0.2	-0.1	1.5	-0.1	-0.4	0.0	0.3	0.4	0.9	0.4	0.0	0.1	
1999	0.0	-0.1	-0.4	1.7	0.0	-0.1	0.2	0.1	0.2	0.6	-0.1	0.3	0.1	-0.3	-0.2	-0.1	3.3	0.4	0.1	
2000	-0.1	-2.4	0.0	-1.7	0.2	-0.1	-0.3	-1.3	-0.2	-0.5	0.1	-0.1	-0.6	-0.4	-0.5	-0.3	3.7	-0.4	-1.1	
2001	-0.4	2.7	-0.1	0.1	-0.6	0.1	0.1	1.5	-0.1	-0.1	-1.5	0.1	1.0	0.6	0.5	-0.1	-7.2	0.1	1.1	
2002	0.1	0.0	0.0	-0.3	-0.2	0.0	0.1	0.1	0.1	0.0	1.7	-0.4	-0.2	-0.4	-0.7	-0.3	1.1	0.0	0.0	
2003	0.6	0.0	0.0	0.1	0.1	-0.3	-0.1	0.0	0.1	-1.8	0.1	2.8	0.0	0.0	0.5	0.2	-2.7	-0.2	0.0	
2004	-0.6	-0.1	-0.3	0.0	0.5	0.6	0.0	-0.3	-0.5	0.7	0.3	-2.9	-0.3	3.6	0.3	-0.3	0.0	0.1	0.1	
2005	2.6	0.0	0.0	0.0	-1.1	-0.5	0.0	0.2	0.3	0.8	-0.1	0.0	-0.1	-3.4	0.0	-0.3	1.3	0.1	0.0	
2006	-2.6	-0.2	0.4	-0.1	-0.3	0.0	0.0	0.9	0.3	0.6	0.2	0.5	-0.2	0.0	-0.4	-0.2	-0.9	-0.1	0.0	
2007	0.2	-0.1	0.5	0.2	0.3	0.0	0.0	-1.0	0.2	-1.3	-0.5	-0.5	0.2	0.5	-0.1	0.3	0.0	0.0	-0.2	
2008	-0.1	0.1	0.3	0.9	0.4	0.1	0.0	-0.2	-0.1	-0.3	-0.1	0.7	0.3	-0.3	-0.5	0.2	0.3	0.1	0.1	
2009	0.5	0.1	-0.7	1.6	0.1	-0.1	0.0	0.4	0.4	0.8	0.4	-0.2	0.9	0.2	0.8	-0.2	1.1	0.1	0.2	
2010	-0.5	0.9	-1.1	17.3	-0.3	-0.2	-0.2	-0.6	0.1	0.7	-0.1	0.5	-0.2	0.6	1.0	-0.4	-1.3	-0.1	0.4	
2011	0.4	-1.1	0.0	-16.1	-0.2	0.1	0.0	-0.2	-0.5	-1.2	-0.2	-0.6	-0.5	-0.6	-0.6	1.2	0.1	0.0	-0.7	
2012	0.5	-0.1	1.4	-3.8	3.3	3.4	0.1	0.1	0.3	-0.2	0.1	-0.1	0.0	0.6	-0.1	-1.2	-0.1	-0.1	0.4	
2013	-0.9	-0.2	-0.2	0.0	8.5	-3.5	0.0	-0.2	0.3	-0.4	-0.1	0.8	-0.7	-0.9	-0.3	10.1	-0.3	0.0	-0.4	
2014	0.0	0.0	0.0	-0.5	-11.9	-0.3	0.0	0.1	-1.1	-0.4	0.0	-0.3	0.9	1.4	-0.7	-9.6	-0.3	0.0	-0.2	
2015	0.0	0.0	0.0	0.2	0.0	0.0	0.0	0.0	0.0	0.0	0.0	0.3	-0.3	-1.1	0.1	-0.9	0.4	0.0	-0.1	

1) Including one-off proceeds (treated as negative expenditure) relative to the allocation of mobile phone licences (UMTS)

2) 1971-91 D\_W

3) Euro area; 1971-91 including D\_W

Table 53C

Other capital expenditure, including capital transfers; general government 1)  
ESA 1995

(National currency; annual percentage change)

	BG	CZ	DK	HR	LT	HU	PL	RO	SE	UK	EU-28	EU-27 2)
1971	:	:	:	:	:	:	:	:	:	-0.5	:	:
1972	:	:	-0.3	:	:	:	:	:	:	0.2	:	:
1973	:	:	0.4	:	:	:	:	:	:	0.3	:	:
1974	:	:	0.3	:	:	:	:	:	:	-0.8	:	:
1975	:	:	-0.1	:	:	:	:	:	:	0.0	:	:
1976	:	:	0.2	:	:	:	:	:	:	-0.2	:	:
1977	:	:	-0.2	:	:	:	:	:	:	0.1	:	:
1978	:	:	-0.2	:	:	:	:	:	:	-0.1	:	:
1979	:	:	-0.1	:	:	:	:	:	:	-0.3	:	:
1980	:	:	0.2	:	:	:	:	:	:	0.1	:	:
1981	:	:	0.5	:	:	:	:	:	:	1.2	:	:
1982	:	:	0.2	:	:	:	:	:	:	-0.9	:	:
1983	:	:	-0.2	:	:	:	:	:	:	-0.2	:	:
1984	:	:	-0.6	:	:	:	:	:	:	-0.1	:	:
1985	:	:	0.0	:	:	:	:	:	:	-0.3	:	:
1986	:	:	-0.4	:	:	:	:	:	:	-0.4	:	:
1987	:	:	-0.2	:	:	:	:	:	:	-0.1	:	:
1988	:	:	0.2	:	:	:	:	:	:	0.1	:	:
1989	:	:	0.1	:	:	:	:	:	:	0.1	:	:
1990	:	:	0.7	:	:	:	:	:	:	1.3	:	:
1991	:	:	0.0	:	:	:	:	:	:	-0.6	:	:
1992	-0.4	:	0.1	:	:	:	-1.9	:	:	-0.1	:	:
1993	-1.7	:	0.0	:	:	:	-0.7	:	:	0.0	:	:
1994	-1.4	:	0.0	:	:	:	0.6	:	-1.7	-0.1	:	:
1995	-2.6	:	0.0	:	:	:	-0.4	:	-0.3	0.1	:	:
1996	0.0	-10.4	-0.1	:	1.2	-3.0	4.1	0.1	-0.5	-0.2	:	-2.4
1997	0.3	0.2	0.0	:	10.3	-0.1	-4.1	0.0	0.5	-0.3	:	-0.1
1998	0.6	1.1	0.1	:	-11.6	1.6	0.2	0.4	-1.3	-0.1	:	0.0
1999	-0.5	-1.3	0.0	:	-0.2	-2.4	-0.6	0.5	0.9	0.0	:	0.0
2000	0.0	-1.0	0.0	:	1.5	0.5	0.1	-0.5	-0.2	-2.3	:	-1.2
2001	-0.1	2.7	-0.3	:	-0.3	0.2	0.1	0.3	0.0	2.5	:	1.3
2002	0.6	0.2	0.1	:	-1.0	1.2	-0.1	-0.2	0.1	0.0	:	0.0
2003	-0.4	-0.8	0.0	:	-0.6	-2.0	0.6	0.2	0.0	0.2	:	0.0
2004	-0.1	-1.8	0.0	:	0.0	-0.8	-0.6	0.7	-0.1	-0.2	:	0.0
2005	-0.1	0.0	-0.1	:	-0.2	0.1	0.5	-1.0	0.2	1.2	:	0.2
2006	-0.5	-0.8	0.0	:	0.1	0.4	-0.1	0.5	-0.1	-0.9	:	-0.2
2007	3.1	-0.3	0.1	:	0.5	0.1	-0.2	0.1	0.0	-0.1	:	-0.1
2008	-2.9	-0.1	0.5	:	-0.4	-0.7	0.2	-0.5	-0.1	2.0	:	0.3
2009	0.1	-0.4	-0.4	:	0.1	0.0	0.1	-0.7	0.0	-0.5	:	0.1
2010	0.1	0.1	0.2	1.7	-0.1	0.0	-0.3	0.5	0.0	-1.2	0.1	0.1
2011	0.0	0.1	0.5	0.6	0.0	1.5	-0.3	1.6	0.1	-0.3	-0.5	-0.5
2012	0.4	1.7	1.0	-2.0	-0.4	-1.4	-0.1	-1.4	0.0	-0.1	0.3	0.3
2013	-0.2	-2.1	-1.6	0.0	0.1	-0.2	-0.1	-0.2	0.1	-0.2	-0.4	-0.4
2014	0.0	-0.2	0.0	-0.1	0.3	0.0	0.0	0.1	0.0	-0.1	-0.2	-0.2
2015	0.0	0.2	-0.1	0.0	0.0	0.3	0.0	0.0	0.0	0.0	0.0	0.0

1) Including one-off proceeds (treated as negative expenditure) relative to the allocation of mobile phone licences (UMTS)

2) Former EU-27

Table 54A

Total expenditure; general government 1)  
Excessive deficit procedure

(National currency)

	BE	DE 2)	EE	IE	EL	ES	FR	IT	CY	LV	LU	MT	NL	AT	PT	SI	SK	FI	EA-18 3)
	Mrd EURO- BEF	Mrd EURO- DEM	Mrd EURO- EEK	Mrd EURO- IEP	Mrd EURO- GRD	Mrd EURO- ESP	Mrd EURO- FRF	Mrd EURO- ITL	Mrd EURO- CYP	Mrd EURO- LVL	Mrd EURO- LUF	Mrd EURO- MTL	Mrd EURO- NLG	Mrd EURO- ATS	Mrd EURO- PTE	Mrd EURO- SIT	Mrd EURO- SKK	Mrd EURO- FIM	Mrd EUR
1970	13.4	139	:	:	:	:	:	:	:	:	:	:	25.1	:	:	:	:	:	:
1971	15.2	160	:	:	:	:	:	:	:	:	:	:	29.4	:	:	:	:	:	:
1972	17.4	179	:	:	:	:	:	:	:	:	:	:	33.1	:	:	:	:	:	:
1973	19.9	202	:	:	:	:	:	:	:	:	:	:	37.8	:	:	:	:	:	:
1974	23.2	236	:	:	:	:	:	:	:	:	:	:	44.8	:	:	:	:	:	:
1975	29.0	269	:	:	:	:	:	:	:	:	:	:	54.3	:	:	:	:	6.9	:
1976	33.3	288	:	:	:	:	:	:	:	:	:	:	62.0	26.4	:	:	:	8.1	:
1977	37.3	305	:	:	:	:	:	:	:	:	:	:	66.9	29.0	1.15	:	:	9.3	:
1978	41.2	319	:	:	:	:	154	:	:	:	:	:	74.6	32.6	1.56	:	:	10.2	:
1979	46.0	343	:	:	:	:	176	:	:	:	:	:	81.4	35.1	1.93	:	:	11.6	:
1980	49.9	370	:	:	:	:	204	83.0	:	:	:	:	90.0	37.9	2.63	:	:	13.4	:
1981	58.6	392	:	:	:	:	243	108.7	:	:	:	:	97.2	41.6	3.46	:	:	15.5	:
1982	61.4	409	:	:	:	:	287	134.3	:	:	:	:	105.1	45.2	4.23	:	:	18.1	:
1983	67.9	418	:	:	:	:	321	163.8	:	:	:	:	109.2	48.5	5.25	:	:	21.0	:
1984	69.7	432	:	:	:	:	356	188.1	:	:	:	:	112.4	51.1	6.42	:	:	23.5	:
1985	73.2	445	:	13.3	:	:	386	214.1	:	:	:	:	115.0	54.8	8.54	:	:	26.7	:
1986	75.6	461	:	14.1	:	:	411	239.7	:	:	:	:	117.9	58.6	10.83	:	:	29.1	:
1987	76.2	480	:	14.6	:	:	427	258.6	:	:	:	:	122.1	61.1	12.30	:	:	32.0	:
1988	78.6	501	:	14.8	12.0	:	455	290.9	:	:	:	:	122.7	63.0	14.16	:	:	35.1	:
1989	82.8	517	:	14.5	14.7	:	479	327.1	:	:	:	:	125.4	65.5	16.76	:	:	37.7	:
1990	87.8	570	:	15.7	19.6	:	512	370.7	:	0.032	3.96	:	133.8	70.2	21.38	:	:	43.0	:
1991		647																	
1991	94.1	710	:	16.9	22.6	:	543	413.1	:	:	4.46	:	141.4	76.8	26.35	:	:	48.7	:
1992	99.3	778	:	18.1	27.6	:	576	445.5	:	0.392	4.91	:	149.4	82.3	30.41	:	:	51.8	:
1993	104.5	817	0.526	19.5	32.7	:	617	466.9	:	0.813	5.39	:	153.8	89.8	33.06	:	10.76	54.4	:
1994	105.5	856	0.841	20.6	35.6	:	626	469.4	:	1.238	5.67	:	155.3	93.6	34.47	:	9.51	56.2	:
1995	108.3	1014	1.142	22.0	41.0	198.7	651	497.3	2.367	1.435	6.00	1.175	172.3	98.3	36.79	5.42	9.39	59.1	2959
1996	110.9	920	1.435	23.1	43.4	204.7	669	526.5	2.613	1.645	6.50	1.313	158.1	100.6	39.53	5.27	11.57	59.6	2932
1997	113.3	922	1.676	25.2	48.9	209.7	685	526.7	2.819	1.876	6.68	1.403	162.7	98.3	42.03	6.06	11.68	60.7	2926
1998	115.7	941	1.973	27.2	52.5	221.5	697	534.0	3.068	2.269	7.15	1.484	169.2	102.8	45.75	6.84	11.98	61.7	2986
1999	119.7	965	2.151	30.9	56.1	231.4	719	542.1	3.304	2.542	7.79	1.564	177.7	106.2	49.19	7.81	13.52	63.3	3099
2000	123.8	923	2.225	32.9	63.6	246.8	744	548.6	3.616	2.524	8.27	1.626	184.6	107.9	52.93	8.64	16.26	63.9	3134
2001	127.5	1001	2.426	39.1	66.5	262.9	773	598.5	4.004	2.568	8.61	1.739	203.0	109.6	57.96	9.82	15.06	66.8	3347
2002	133.5	1022	2.782	43.9	70.6	283.6	815	612.5	4.357	2.920	9.96	1.847	214.9	111.3	60.46	10.72	16.58	70.4	3485
2003	140.7	1041	3.036	46.8	77.0	300.6	848	644.7	5.182	3.164	10.79	2.101	224.5	115.1	64.01	11.65	16.30	73.0	3623
2004	142.9	1034	3.291	50.5	84.5	327.0	881	663.8	5.311	3.791	11.68	2.030	226.3	125.9	67.78	12.40	17.01	76.2	3731
2005	157.0	1043	3.758	55.3	85.8	349.5	920	687.6	5.779	4.587	12.57	2.151	229.9	122.3	71.89	12.95	18.73	79.0	3858
2006	154.3	1049	4.500	61.2	94.1	378.0	952	723.6	6.145	6.064	13.08	2.247	245.9	127.0	72.70	13.76	20.09	81.4	4001
2007	161.8	1057	5.460	69.6	105.3	412.4	992	740.8	6.542	7.531	13.60	2.330	258.7	132.8	75.01	14.62	21.02	85.2	4159
2008	172.3	1090	6.440	77.1	117.7	450.4	1030	766.1	7.228	8.942	14.62	2.579	274.6	139.3	76.93	16.41	23.34	91.3	4365
2009	182.8	1146	6.253	78.2	124.8	483.7	1069	789.5	7.794	8.123	16.07	2.532	294.9	145.3	83.84	17.24	26.10	96.3	4579
2010	186.8	1194	5.817	103.5	114.0	484.2	1095	785.0	8.036	7.905	17.11	2.658	301.9	150.6	88.97	17.55	26.25	99.2	4688
2011	197.2	1179	6.091	76.7	108.1	478.5	1118	787.2	8.272	7.797	17.76	2.767	299.1	151.9	84.44	18.03	26.84	103.5	4671
2012	206.8	1191	6.874	70.1	103.1	492.0	1151	794.5	8.109	8.041	18.84	2.967	302.5	158.5	78.22	17.09	27.16	108.3	4746
2013	208.2	1223	7.065	70.6	106.6	458.8	1175	792.2	7.553	8.418	19.80	3.153	300.4	160.5	80.53	20.96	27.92	112.4	4783
2014	211.6	1262	7.436	68.5	86.3	454.3	1196	796.5	7.443	8.698	20.66	3.306	307.1	169.9	79.61	17.77	28.12	115.4	4842
2015	218.9	1306	7.850	69.3	85.5	458.6	1215	809.3	7.457	9.031	21.85	3.438	313.1	170.9	78.92	17.49	28.93	117.7	4939

1) Including one-off proceeds (treated as negative expenditure) relative to the allocation of mobile phone licences (UMTS)

2) 1970-91 D\_W

3) 1970-1998 ECU; Euro area; 1970-91 including D\_W

Table 54A

Total expenditure; general government 1)  
Excessive deficit procedure

(National currency)

	BG	CZ	DK	HR	LT	HU	PL	RO	SE	UK	EU-28 2)	EU-27 3)
	Mrd BGN	Mrd CZK	Mrd DKK	Mrd HRK	Mrd LTL	Mrd HUF	Mrd PLN	Mrd RON	Mrd SEK	Mrd GBP	Mrd EUR	Mrd EUR
1970	:	:	:	:	:	:	:	:	:	21.7	:	:
1971	:	:	58	:	:	:	:	:	:	23.8	:	:
1972	:	:	66	:	:	:	:	:	:	27.3	:	:
1973	:	:	72	:	:	:	:	:	:	32.4	:	:
1974	:	:	89	:	:	:	:	:	:	40.4	:	:
1975	:	:	103	:	:	:	:	:	:	52.4	:	:
1976	:	:	119	:	:	:	:	:	:	62.1	:	:
1977	:	:	134	:	:	:	:	:	:	68.7	:	:
1978	:	:	154	:	:	:	:	:	:	78.2	:	:
1979	:	:	180	:	:	:	:	:	:	89.9	:	:
1980	:	:	207	:	:	:	:	:	:	111.1	:	:
1982	:	:	284	:	:	:	:	:	:	142.6	:	:
1983	:	:	314	:	:	:	:	:	:	154.8	:	:
1984	:	:	339	:	:	:	:	:	:	165.8	:	:
1985	:	:	360	:	:	:	:	:	:	176.1	:	:
1986	:	:	366	:	:	:	:	:	:	173.7	:	:
1987	:	:	397	:	:	:	:	:	:	182.9	:	:
1988	:	:	428	:	:	:	:	:	:	192.7	:	:
1989	:	:	452	:	:	:	:	:	:	208.4	:	:
1990	:	:	466	:	:	:	:	:	:	234.4	:	:
1991	:	:	490	:	:	:	:	:	:	255.9	:	:
1992	:	:	518	:	:	:	:	:	:	279.9	:	:
1993	:	:	549	:	:	:	:	:	1128	294.6	:	:
1994	:	:	588	:	:	:	:	:	1168	307.8	:	:
1995	0.40	813	605	:	9.27	3198	160.9	2.6	1177	321.9	:	3665
1996	0.77	734	630	:	12.26	3600	215.5	3.8	1164	330.5	:	3679
1997	5.73	802	638	:	20.35	4370	239.3	8.8	1171	336.6	:	3758
1998	8.83	886	655	:	18.52	5304	266.5	13.3	1193	347.3	:	3858
1999	9.72	907	672	:	17.93	5664	284.4	21.6	1240	361.6	:	4016
2000	11.31	945	693	:	18.30	6246	305.8	31.2	1248	359.5	:	4118
2001	12.30	1075	723	:	18.32	7220	341.5	42.7	1282	411.2	:	4424
2002	13.13	1171	747	:	18.52	8817	357.9	53.2	1353	442.3	:	4632
2003	14.02	1345	768	:	19.35	9312	376.7	66.0	1411	480.3	:	4770
2004	15.36	1268	797	:	21.41	10141	394.1	83.0	1436	517.2	:	4959
2005	16.95	1340	813	:	24.63	11030	427.2	97.1	1485	554.0	:	5175
2006	17.80	1407	840	:	28.46	12344	465.0	122.5	1549	587.9	:	5411
2007	23.59	1503	861	:	35.04	12673	496.4	159.1	1592	618.1	:	5656
2008	26.60	1585	904	:	42.42	13081	551.4	202.2	1658	688.6	:	5876
2009	28.32	1680	965	151.5	41.31	13205	600.2	206.1	1698	721.6	6023	6003
2010	26.39	1660	1013	151.9	40.39	13226	642.7	210.0	1736	741.1	6241	6220
2011	26.80	1651	1031	158.2	41.32	13805	663.7	219.7	1786	737.2	6233	6212
2012	27.94	1713	1082	150.2	40.91	13643	673.2	215.1	1838	750.0	6398	6378
2013	30.24	1645	1060	150.8	41.11	14493	684.6	219.8	1913	759.6	6413	6393
2014	31.59	1705	1086	153.9	42.87	15290	704.4	230.5	1974	769.5	6518	6498
2015	32.77	1782	1104	156.2	44.29	15722	737.3	242.4	2034	782.3	6656	6635

1) Including one-off proceeds (treated as negative expenditure) relative to the allocation of mobile phone licences (UMTS)

2) 1970-1998 ECU

3) 1970-1998 ECU; Former EU-27

Table 54B

Total expenditure; general government 1)  
Excessive deficit procedure

(Percentage of GDP at market prices (excessive deficit procedure))

	BE	DE 2)	EE	IE	EL	ES	FR	IT	CY	LV	LU	MT	NL	AT	PT	SI	SK	FI	EA-18 3)
1970	40.2	38.5	:	:	:	:	:	:	:	:	:	:	43.2	:	:	:	:	:	:
1971	41.7	39.9	:	:	:	:	:	:	:	:	:	:	44.6	:	:	:	:	:	:
1972	43.2	41.0	:	:	:	:	:	:	:	:	:	:	44.9	:	:	:	:	:	:
1973	43.4	41.6	:	:	:	:	:	:	:	:	:	:	44.8	:	:	:	:	:	:
1974	43.4	44.8	:	:	:	:	:	:	:	:	:	:	45.4	:	:	:	:	:	:
1975	48.8	48.8	:	:	:	:	:	:	:	:	:	:	51.0	:	:	:	:	38.5	:
1976	49.3	48.3	:	:	:	:	:	:	:	:	:	:	51.1	47.6	:	:	:	39.8	:
1977	51.1	47.9	:	:	:	:	:	:	:	:	:	:	51.1	47.3	28.7	:	:	41.6	:
1978	52.8	47.0	:	:	:	:	44.7	:	:	:	:	:	52.7	50.3	31.7	:	:	41.3	:
1979	54.8	46.5	:	:	:	:	44.9	:	:	:	:	:	53.7	49.4	30.8	:	:	40.3	:
1980	54.9	46.9	:	:	:	:	46.0	40.6	:	:	:	:	55.2	49.6	32.3	:	:	40.2	:
1981	61.5	47.5	:	:	:	:	48.5	44.4	:	:	:	:	56.5	51.1	35.3	:	:	41.2	:
1982	59.6	47.5	:	:	:	:	49.9	46.5	:	:	:	:	59.1	51.7	35.7	:	:	42.8	:
1983	62.2	46.5	:	:	:	:	50.2	48.7	:	:	:	:	59.3	52.1	34.7	:	:	44.6	:
1984	59.1	45.8	:	:	:	:	51.2	48.9	:	:	:	:	57.9	52.2	34.6	:	:	44.6	:
1985	58.4	45.2	:	52.6	:	:	51.9	49.6	:	:	:	:	57.3	53.1	37.5	:	:	46.5	:
1986	57.6	44.5	:	52.3	:	:	51.3	50.2	:	:	:	:	57.0	53.9	38.9	:	:	47.2	:
1987	55.8	45.0	:	50.8	:	:	50.7	49.6	:	:	:	:	58.5	54.2	37.5	:	:	48.0	:
1988	53.8	44.6	:	47.7	39.6	:	50.1	50.2	:	:	:	:	56.4	53.2	36.1	:	:	46.6	:
1989	52.3	43.1	:	42.0	40.9	:	48.9	51.4	:	:	:	:	54.5	51.7	36.2	:	:	44.7	:
1990	52.2	43.6	:	42.3	45.2	:	49.6	52.6	:	31.5	37.8	:	54.9	51.5	38.5	:	:	48.2	:
1991		45.7																	
1991	53.4	46.3	:	43.9	42.1	:	50.7	53.7	:	:	38.4	:	54.9	52.6	41.3	:	:	57.1	:
1992	53.7	47.2	:	44.3	44.5	:	52.0	55.0	:	24.3	40.0	:	55.7	53.4	42.4	:	:	62.4	:
1993	54.9	48.2	35.9	44.1	46.8	:	55.1	56.0	:	34.6	39.8	:	55.7	56.4	44.1	:	78.1	64.9	:
1994	52.6	48.0	41.7	43.4	45.0	:	54.1	53.2	:	37.8	39.0	:	53.5	56.0	42.4	:	57.3	63.6	:
1995	52.1	54.9	41.3	40.9	46.2	44.5	54.4	52.2	33.4	38.4	39.7	38.5	56.4	56.2	41.9	52.3	48.6	61.5	53.0
1996	52.4	49.1	39.4	39.2	44.5	43.2	54.5	52.2	35.4	37.1	41.1	41.0	49.4	55.7	42.4	44.2	53.7	60.1	50.5
1997	51.2	48.2	37.4	37.1	45.3	41.6	54.2	50.0	36.5	36.2	40.7	41.4	47.5	53.3	41.6	44.5	48.9	56.6	49.2
1998	50.3	48.0	39.2	34.6	44.7	41.1	52.8	48.6	36.7	39.1	41.1	41.7	46.7	53.6	41.4	45.4	45.8	52.9	48.4
1999	50.1	48.2	40.1	34.1	44.8	39.9	52.6	47.8	36.7	41.6	39.2	41.6	46.0	53.3	41.5	46.2	48.1	51.7	48.0
2000	49.0	45.1	36.1	31.2	47.1	39.2	51.7	45.8	37.1	37.6	37.6	39.5	44.2	51.8	41.6	46.5	52.1	48.3	46.1
2001	49.1	47.6	34.8	33.3	45.8	38.6	51.7	47.7	38.0	35.0	38.1	41.2	45.3	51.2	43.1	47.3	44.5	48.0	47.2
2002	49.7	47.9	35.8	33.6	45.5	38.9	52.9	47.0	40.0	36.0	41.5	41.7	46.2	50.5	43.0	46.2	45.1	49.0	47.5
2003	51.0	48.5	34.8	33.3	45.1	38.4	53.4	48.0	44.6	34.9	41.8	45.6	47.1	51.2	44.6	46.2	40.1	50.1	48.0
2004	49.1	47.1	34.0	33.7	46.0	38.9	53.2	47.5	42.4	35.9	42.6	43.6	46.1	53.6	45.4	45.6	37.7	50.0	47.4
2005	51.7	46.9	33.6	34.0	44.4	38.4	53.5	47.9	43.1	35.8	41.5	43.6	44.8	49.9	46.6	45.1	38.0	50.2	47.3
2006	48.4	45.3	33.6	34.5	45.1	38.3	52.9	48.5	42.6	38.3	38.6	43.2	45.5	49.0	45.2	44.3	36.5	49.1	46.6
2007	48.2	43.5	34.0	36.7	47.2	39.2	52.6	47.7	41.3	36.0	36.3	41.8	45.2	48.5	44.3	42.3	34.2	47.4	46.0
2008	49.7	44.1	39.7	42.8	50.5	41.4	53.3	48.6	42.1	39.1	39.1	43.3	46.2	49.3	44.7	44.1	34.9	49.2	47.1
2009	53.7	48.3	44.8	48.2	54.0	46.2	56.7	52.0	46.2	43.7	45.2	42.5	51.4	52.6	49.7	48.7	41.6	55.9	51.2
2010	52.5	47.9	40.5	65.5	51.3	46.3	56.5	50.6	46.2	43.5	43.5	41.2	51.4	52.8	51.5	49.5	39.8	55.5	51.0
2011	53.4	45.2	37.6	47.2	51.8	45.7	55.9	49.8	46.3	38.4	42.6	41.3	49.9	50.8	49.3	49.9	38.9	54.8	49.5
2012	55.0	44.7	39.5	42.7	53.3	47.8	56.7	50.7	45.8	36.4	43.9	43.1	50.5	51.6	47.4	48.4	38.2	56.3	49.9
2013	54.6	44.7	38.3	43.1	58.5	44.9	57.0	50.8	45.8	36.1	43.5	43.9	49.9	51.2	48.6	59.4	38.7	58.1	49.8
2014	53.9	44.6	38.5	40.5	47.4	43.8	56.8	50.3	47.1	35.3	43.1	44.1	49.8	52.4	47.1	49.5	38.0	58.6	49.2
2015	54.2	44.5	38.2	39.4	45.5	43.0	56.1	49.8	46.1	34.3	44.0	43.8	49.5	50.9	45.6	47.4	37.5	58.3	48.7

1) Including one-off proceeds (treated as negative expenditure) relative to the allocation of mobile phone licences (UMTS)

2) 1970-91 D\_W

3) Euro area; 1970-91 including D\_W

Table 54B

Total expenditure; general government 1)  
Excessive deficit procedure

(Percentage of GDP at market prices (excessive deficit procedure))

	BG	CZ	DK	HR	LT	HU	PL	RO	SE	UK	EU-28	EU-27 2)
1970	:	:	:	:	:	:	:	:	:	41.8	:	:
1971	:	:	42.2	:	:	:	:	:	:	41.0	:	:
1972	:	:	42.1	:	:	:	:	:	:	42.1	:	:
1973	:	:	39.5	:	:	:	:	:	:	43.3	:	:
1974	:	:	43.6	:	:	:	:	:	:	47.6	:	:
1975	:	:	45.3	:	:	:	:	:	:	48.9	:	:
1976	:	:	45.0	:	:	:	:	:	:	49.0	:	:
1977	:	:	45.6	:	:	:	:	:	:	46.6	:	:
1978	:	:	47.2	:	:	:	:	:	:	46.0	:	:
1979	:	:	49.6	:	:	:	:	:	:	44.9	:	:
1980	:	:	52.7	:	:	:	:	:	:	47.4	:	:
1982	:	:	57.7	:	:	:	:	:	:	50.5	:	:
1983	:	:	57.9	:	:	:	:	:	:	50.2	:	:
1984	:	:	56.6	:	:	:	:	:	:	50.1	:	:
1985	:	:	55.5	:	:	:	:	:	:	48.5	:	:
1986	:	:	52.3	:	:	:	:	:	:	44.4	:	:
1987	:	:	54.0	:	:	:	:	:	:	42.5	:	:
1988	:	:	56.1	:	:	:	:	:	:	40.0	:	:
1989	:	:	56.2	:	:	:	:	:	:	39.4	:	:
1990	:	:	55.4	:	:	:	:	:	:	40.7	:	:
1991	:	:	56.1	:	:	:	:	:	:	42.3	:	:
1992	:	:	57.2	:	:	:	:	:	:	44.4	:	:
1993	:	:	60.3	:	:	:	:	:	71.7	44.3	:	:
1994	:	:	60.2	:	:	:	:	:	69.6	43.6	:	:
1995	45.6	53.0	59.3	:	34.4	55.8	47.7	34.1	65.0	43.0	:	52.0
1996	49.0	41.7	58.9	:	36.4	51.4	51.0	33.2	62.8	41.5	:	49.7
1997	33.9	42.6	56.7	:	50.2	50.3	46.4	34.6	60.6	39.8	:	48.1
1998	38.4	43.0	56.3	:	41.1	51.6	44.3	35.8	58.9	38.9	:	47.1
1999	40.0	42.2	55.4	:	40.8	49.5	42.7	39.2	58.0	38.5	:	46.7
2000	41.3	41.6	53.6	:	39.8	47.7	41.1	38.6	55.1	36.4	:	44.7
2001	40.6	43.9	54.1	:	37.5	47.8	43.8	36.2	54.6	39.9	:	46.1
2002	39.6	45.6	54.4	:	35.4	51.5	44.3	35.0	55.4	40.9	:	46.5
2003	39.1	50.0	54.9	:	33.8	49.7	44.7	33.5	55.4	41.8	:	47.1
2004	38.6	43.3	54.3	:	34.0	49.1	42.6	33.6	54.0	42.6	:	46.7
2005	37.3	43.0	52.6	:	34.0	50.1	43.4	33.6	53.6	43.4	:	46.7
2006	34.4	42.0	51.5	:	34.2	52.1	43.9	35.5	52.6	43.6	:	46.2
2007	39.2	41.0	50.8	:	35.3	50.7	42.2	38.2	50.9	43.3	:	45.5
2008	38.4	41.2	51.6	:	37.9	49.3	43.2	39.3	51.7	47.1	:	47.0
2009	41.4	44.7	58.0	46.1	44.9	51.5	44.6	41.1	54.7	50.9	51.0	51.0
2010	37.4	43.8	57.5	46.9	42.2	49.9	45.4	40.1	52.0	49.9	50.6	50.6
2011	35.6	43.2	57.5	48.1	38.7	50.0	43.4	39.4	51.3	48.0	49.0	49.0
2012	35.8	44.5	59.2	45.7	36.0	48.6	42.2	36.7	51.8	48.1	49.4	49.4
2013	38.7	42.4	57.0	45.9	34.4	49.8	41.9	35.0	52.6	47.1	49.1	49.1
2014	39.4	42.5	56.8	46.8	34.2	50.2	41.3	34.8	52.2	45.6	48.4	48.4
2015	39.5	42.6	55.8	46.6	33.3	49.3	41.2	34.7	51.3	44.3	47.7	47.7

1) Including one-off proceeds (treated as negative expenditure) relative to the allocation of mobile phone licences (UMTS)

2) Former EU-27

Table 54C

Total expenditure; general government 1)  
Excessive deficit procedure

(National currency; annual percentage change)

	BE	DE 2)	EE	IE	EL	ES	FR	IT	CY	LV	LU	MT	NL	AT	PT	SI	SK	FI	EA-18 3)
1971	13.1	15.1	:	:	:	:	:	:	:	:	:	:	17.1	:	:	:	:	:	:
1972	14.9	12.1	:	:	:	:	:	:	:	:	:	:	12.8	:	:	:	:	:	:
1973	14.1	13.0	:	:	:	:	:	:	:	:	:	:	14.3	:	:	:	:	:	:
1974	16.6	16.5	:	:	:	:	:	:	:	:	:	:	18.4	:	:	:	:	:	:
1975	24.8	14.1	:	:	:	:	:	:	:	:	:	:	21.2	:	:	:	:	:	:
1976	14.8	7.2	:	:	:	:	:	:	:	:	:	:	14.2	:	:	:	:	17.3	:
1977	12.2	5.8	:	:	:	:	:	:	:	:	:	:	7.9	9.7	:	:	:	14.8	:
1978	10.5	4.6	:	:	:	:	:	:	:	:	:	:	11.5	12.6	36.5	:	:	9.8	:
1979	11.7	7.5	:	:	:	:	14.6	:	:	:	:	:	9.1	7.6	23.4	:	:	13.3	:
1980	8.3	7.9	:	:	:	:	15.9	:	:	:	:	:	10.6	8.0	36.5	:	:	15.1	:
1981	17.5	6.1	:	:	:	:	19.1	31.0	:	:	:	:	8.0	9.7	31.2	:	:	15.9	:
1982	4.8	4.2	:	:	:	:	18.0	23.6	:	:	:	:	8.1	8.6	22.3	:	:	17.0	:
1983	10.5	2.3	:	:	:	:	11.9	22.0	:	:	:	:	3.9	7.4	24.1	:	:	15.9	:
1984	2.7	3.2	:	:	:	:	10.8	14.8	:	:	:	:	2.9	5.2	22.3	:	:	11.8	:
1985	5.1	3.1	:	:	:	:	8.5	13.8	:	:	:	:	2.3	7.4	33.1	:	:	13.5	:
1986	3.2	3.7	:	5.5	:	:	6.3	11.9	:	:	:	:	2.6	6.9	26.8	:	:	9.2	:
1987	0.8	4.0	:	3.9	:	:	3.8	7.9	:	:	:	:	3.5	4.3	13.5	:	:	9.8	:
1988	3.2	4.4	:	1.2	:	:	6.7	12.5	:	:	:	:	0.5	3.0	15.1	:	:	10.0	:
1989	5.3	3.3	:	-1.7	22.7	:	5.3	12.4	:	:	:	:	2.2	4.0	18.4	:	:	7.2	:
1990	6.0	10.2	:	8.1	33.5	:	6.9	13.3	:	:	:	:	6.7	7.2	27.6	:	:	14.2	:
1991	7.2	13.5	:	7.6	14.9	:	6.0	11.4	:	:	12.5	:	5.7	9.5	23.2	:	:	13.1	:
1992	5.5	9.6	:	7.3	22.4	:	6.1	7.8	:	:	10.1	:	5.6	7.1	15.4	:	:	6.4	:
1993	5.2	5.1	:	7.5	18.4	:	7.0	4.8	:	107.4	9.8	:	2.9	9.1	8.7	:	:	5.0	:
1994	0.9	4.7	59.8	5.8	8.9	:	1.5	0.5	:	52.4	5.3	:	1.0	4.3	4.3	:	-11.6	3.3	:
1995	2.7	18.5	35.8	6.6	15.1	:	3.9	5.9	:	15.9	5.7	:	11.0	4.9	6.7	:	-1.3	5.1	:
1996	2.4	-9.3	25.7	5.1	5.9	3.0	2.8	5.9	10.4	14.7	8.4	11.8	-8.3	2.4	7.5	-2.6	23.2	0.8	-0.9
1997	2.2	0.3	16.8	9.1	12.6	2.5	2.5	0.0	7.9	14.1	2.8	6.8	2.9	-2.3	6.3	14.8	0.9	2.0	-0.2
1998	2.2	2.0	17.7	7.8	7.4	5.6	1.7	1.4	8.8	20.9	7.1	5.7	4.0	4.6	8.8	13.0	2.6	1.7	2.1
1999	3.4	2.5	9.1	13.4	6.8	4.4	3.2	1.5	7.7	12.0	9.0	5.4	5.1	3.3	7.5	14.2	12.8	2.5	3.8
2000	3.5	-4.3	3.4	6.7	13.5	6.7	3.5	1.2	9.5	-0.7	6.1	3.9	3.9	1.6	7.6	10.5	20.2	1.0	1.1
2001	2.9	8.4	9.0	18.7	4.5	6.5	3.8	9.1	10.7	1.7	4.1	7.0	10.0	1.5	9.5	13.8	-7.3	4.5	6.8
2002	4.8	2.2	14.6	12.3	6.1	7.9	5.6	2.3	8.8	13.7	15.8	6.2	5.8	1.6	4.3	9.1	10.1	5.4	4.1
2003	5.4	1.8	9.1	6.6	9.1	6.0	3.9	5.2	18.9	8.3	8.3	13.8	4.5	3.4	5.9	8.7	-1.7	3.7	4.0
2004	1.5	-0.7	8.4	8.0	9.7	8.8	3.9	3.0	2.5	19.8	8.2	-3.4	0.8	9.3	5.9	6.4	4.4	4.4	3.0
2005	9.9	0.9	14.2	9.5	1.5	6.9	4.4	3.6	8.8	21.0	7.6	6.0	1.6	-2.8	6.1	4.4	10.1	3.7	3.4
2006	-1.7	0.6	19.7	10.6	9.7	8.1	3.5	5.2	6.3	32.2	4.1	4.4	7.0	3.8	1.1	6.3	7.2	3.0	3.7
2007	4.9	0.7	21.3	13.8	11.9	9.1	4.3	2.4	6.5	24.2	3.9	3.7	5.2	4.6	3.2	6.3	4.7	4.7	4.0
2008	6.5	3.2	18.0	10.7	11.8	9.2	3.8	3.4	10.5	18.7	7.6	10.7	6.1	4.9	2.6	12.2	11.0	7.1	4.9
2009	6.1	5.1	-2.9	1.4	6.0	7.4	3.8	3.1	7.8	-9.2	9.9	-1.8	7.4	4.3	9.0	5.0	11.8	5.5	4.9
2010	2.2	4.1	-7.0	32.5	-8.7	0.1	2.4	-0.6	3.1	-2.7	6.4	5.0	2.4	3.7	6.1	1.8	0.6	3.0	2.4
2011	5.6	-1.2	4.7	-25.9	-5.2	-1.2	2.1	0.3	2.9	-1.4	3.8	4.1	-0.9	0.9	-5.1	2.7	2.2	4.3	-0.4
2012	4.9	1.0	12.8	-8.6	-4.6	2.8	3.0	0.9	-2.0	3.1	6.1	7.2	1.1	4.3	-7.4	-5.3	1.2	4.7	1.6
2013	0.7	2.7	2.8	0.8	3.4	-6.8	2.0	-0.3	-6.9	4.7	5.1	6.3	-0.7	1.3	3.0	22.6	2.8	3.8	0.8
2014	1.6	3.2	5.2	-3.1	-19.0	-1.0	1.8	0.5	-1.5	3.3	4.3	4.9	2.2	5.9	-1.1	-15.2	0.7	2.7	1.2
2015	3.5	3.4	5.6	1.2	-0.9	1.0	1.5	1.6	0.2	3.8	5.8	4.0	2.0	0.6	-0.9	-1.6	2.9	2.0	2.0

1) Including one-off proceeds (treated as negative expenditure) relative to the allocation of mobile phone licences (UMTS)

2) 1971-91 D\_W

3) EUR; 1971-1998 ECU; Euro area; 1971-91 including D\_W



Table 54C

Total expenditure; general government 1)  
Excessive deficit procedure

(National currency; annual percentage change)

	BG	CZ	DK	HR	LT	HU	PL	RO	SE	UK	EU-28 2)	EU-27 3)
1971	:	:	:	:	:	:	:	:	:	9.4	:	:
1972	:	:	14.1	:	:	:	:	:	:	15.0	:	:
1973	:	:	8.2	:	:	:	:	:	:	18.7	:	:
1974	:	:	23.8	:	:	:	:	:	:	24.5	:	:
1975	:	:	16.2	:	:	:	:	:	:	29.7	:	:
1976	:	:	15.2	:	:	:	:	:	:	18.7	:	:
1977	:	:	12.8	:	:	:	:	:	:	10.6	:	:
1978	:	:	15.2	:	:	:	:	:	:	13.7	:	:
1979	:	:	17.0	:	:	:	:	:	:	15.0	:	:
1980	:	:	14.7	:	:	:	:	:	:	23.5	:	:
1981	:	:	17.1	:	:	:	:	:	:	18.1	:	:
1982	:	:	17.1	:	:	:	:	:	:	8.7	:	:
1983	:	:	10.6	:	:	:	:	:	:	8.5	:	:
1984	:	:	8.0	:	:	:	:	:	:	7.2	:	:
1985	:	:	6.4	:	:	:	:	:	:	6.2	:	:
1986	:	:	1.5	:	:	:	:	:	:	-1.4	:	:
1987	:	:	8.5	:	:	:	:	:	:	5.3	:	:
1988	:	:	7.9	:	:	:	:	:	:	5.4	:	:
1989	:	:	5.7	:	:	:	:	:	:	8.2	:	:
1990	:	:	3.0	:	:	:	:	:	:	12.5	:	:
1991	:	:	5.3	:	:	:	:	:	:	9.2	:	:
1992	:	:	5.7	:	:	:	:	:	:	9.4	:	:
1993	:	:	6.0	:	:	:	:	:	:	5.3	:	:
1994	:	:	7.1	:	:	:	:	:	3.6	4.5	:	:
1995	:	:	2.8	:	:	:	:	:	0.7	4.6	:	:
1996	93.7	-9.7	4.2	:	32.3	12.6	33.9	44.7	-1.1	2.7	:	0.4
1997	639.9	9.3	1.3	:	66.0	21.4	11.1	133.9	0.5	1.8	:	2.2
1998	54.0	10.4	2.6	:	-9.0	21.4	11.3	50.1	1.9	3.2	:	2.6
1999	10.0	2.5	2.7	:	-3.2	6.8	6.7	63.2	3.9	4.1	:	4.1
2000	16.4	4.2	3.1	:	2.1	10.3	7.5	44.3	0.7	-0.6	:	2.5
2001	8.8	13.7	4.3	:	0.1	15.6	11.7	36.8	2.7	14.4	:	7.4
2002	6.8	8.9	3.4	:	1.1	22.1	4.8	24.6	5.5	7.6	:	4.7
2003	6.8	14.8	2.8	:	4.5	5.6	5.3	24.1	4.3	8.6	:	3.0
2004	9.6	-5.7	3.7	:	10.7	8.9	4.6	25.7	1.8	7.7	:	4.0
2005	10.4	5.7	2.0	:	15.0	8.8	8.4	16.9	3.4	7.1	:	4.3
2006	5.0	5.0	3.3	:	15.5	11.9	8.9	26.2	4.3	6.1	:	4.6
2007	32.5	6.8	2.5	:	23.1	2.7	6.8	29.8	2.8	5.1	:	4.5
2008	12.8	5.4	5.0	:	21.1	3.2	11.1	27.1	4.1	11.4	:	3.9
2009	6.4	6.1	6.8	:	-2.6	1.0	8.9	1.9	2.4	4.8	:	2.1
2010	-6.8	-1.2	4.9	0.2	-2.2	0.2	7.1	1.9	2.3	2.7	3.6	3.6
2011	1.6	-0.6	1.8	4.2	2.3	4.4	3.3	4.6	2.9	-0.5	-0.1	-0.1
2012	4.3	3.8	4.9	-5.0	-1.0	-1.2	1.4	-2.1	2.9	1.7	2.6	2.7
2013	8.2	-4.0	-2.0	0.4	0.5	6.2	1.7	2.2	4.1	1.3	0.2	0.2
2014	4.5	3.6	2.5	2.0	4.3	5.5	2.9	4.9	3.2	1.3	1.6	1.6
2015	3.7	4.5	1.6	1.5	3.3	2.8	4.7	5.2	3.0	1.7	2.1	2.1

1) Including one-off proceeds (treated as negative expenditure) relative to the allocation of mobile phone licences (UMTS)

2) EUR; 1971-1998 ECU

3) EUR; 1971-1998 ECU; Former EU-27

Table 55A

Net lending (+) or net borrowing (-); general government 1)  
Excessive deficit procedure

(National currency)

	BE	DE 2)	EE	IE	EL	ES	FR	IT	CY	LV	LU	MT	NL	AT	PT	SI	SK	FI	EA-18 3)
	Mrd EURO- BEF	Mrd EURO- DEM	Mrd EURO- EEK	Mrd EURO- IEP	Mrd EURO- GRD	Mrd EURO- ESP	Mrd EURO- FRF	Mrd EURO- ITL	Mrd EURO- CYP	Mrd EURO- LVL	Mrd EURO- LUF	Mrd EURO- MTL	Mrd EURO- NLG	Mrd EURO- ATS	Mrd EURO- PTE	Mrd EURO- SIT	Mrd EURO- SKK	Mrd EURO- FIM	Mrd EUR
1970	-0.70	1.9	:	:	:	:	0.1	:	:	:	:	:	-0.89	:	:	:	:	:	:
1971	-1.11	0.6	:	:	:	:	-0.2	:	:	:	:	:	-1.04	:	:	:	:	:	:
1972	-1.87	-1.6	:	:	:	:	0.5	:	:	:	:	:	-0.51	:	:	:	:	:	:
1973	-1.75	5.5	:	:	:	:	0.1	:	:	:	:	:	0.46	:	:	:	:	:	:
1974	-1.54	-8.6	:	:	:	:	0.4	:	:	:	:	:	-0.26	:	:	:	:	:	:
1975	-3.17	-30.9	:	:	:	:	-6.6	:	:	:	:	:	-3.02	:	:	:	:	0.904	:
1976	-3.89	-20.4	:	:	:	:	-4.1	:	:	:	:	:	-2.46	-2.08	:	:	:	1.581	:
1977	-4.22	-15.9	:	:	:	:	-3.2	:	:	:	:	:	-0.99	-1.47	-0.11	:	:	1.424	:
1978	-5.09	-17.5	:	:	:	:	-5.9	:	:	:	:	:	-2.98	-1.96	-0.35	:	:	0.966	:
1979	-7.00	-19.6	:	:	:	:	-1.4	:	:	:	:	:	-3.73	-1.98	-0.38	:	:	0.999	:
1980	-8.56	-23.2	:	:	:	:	-1.2	-14.17	:	:	:	:	-6.44	-1.60	-0.56	:	:	1.259	:
1981	-14.74	-32.2	:	:	:	:	-12.0	-26.49	:	:	:	:	-8.42	-1.71	-0.82	:	:	1.951	:
1982	-12.72	-29.6	:	:	:	:	-16.7	-28.78	:	:	:	:	-10.98	-3.20	-0.83	:	:	1.312	:
1983	-15.85	-25.7	:	:	:	:	-16.5	-33.86	:	:	:	:	-10.11	-4.21	-0.73	:	:	0.724	:
1984	-12.80	-18.7	:	:	:	:	-19.5	-43.96	:	:	:	:	-10.14	-2.88	-0.97	:	:	1.726	:
1985	-12.63	-11.3	:	-2.68	:	:	-22.9	-53.21	:	:	:	:	-7.22	-3.18	-1.90	:	:	1.951	:
1986	-13.07	-11.9	:	-2.79	:	:	-26.4	-56.80	:	:	:	:	-9.57	-4.50	-2.07	:	:	2.385	:
1987	-10.78	-19.3	:	-2.41	:	:	-17.9	-59.83	:	:	:	:	-11.24	-5.35	-2.23	:	:	1.097	:
1988	-10.55	-22.2	:	-1.42	-3.16	:	-24.5	-63.79	:	:	:	:	-9.21	-4.16	-1.38	:	:	3.958	:
1989	-11.92	1.0	:	-0.90	-4.41	:	-18.6	-72.46	:	:	:	:	-11.52	-3.99	-1.32	:	:	5.756	:
1990	-11.29	-24.8	:	-1.00	-6.15	:	-25.6	-80.26	:	0.007	0.450	:	-12.96	-3.55	-3.36	:	:	4.810	:
1991		-39.4																	
1991	-12.96	-43.9	:	-1.08	-5.34	:	-32.0	-87.22	:	0.013	0.078	:	-6.87	-4.40	-4.43	:	:	-0.811	:
1992	-14.93	-40.3	:	-1.16	-6.84	:	-51.0	-83.57	:	-0.007	-0.022	:	-11.15	-3.19	-3.13	:	:	-4.529	:
1993	-14.20	-50.5	0.142	-1.16	-8.41	:	-72.3	-83.23	:	0.051	0.196	:	-7.71	-7.14	-5.58	:	-4.265	-6.902	:
1994	-10.28	-44.2	0.088	-0.87	-6.60	:	-63.3	-79.72	:	-0.042	0.359	:	-10.22	-8.32	-5.79	:	-1.008	-5.902	:
1995	-9.41	-175.4	0.030	-1.19	-8.12	-32.2	-65.4	-70.89	-0.060	-0.058	0.366	-0.112	-28.14	-10.11	-4.71	-0.860	-0.658	-5.883	-418.8
1996	-8.41	-62.8	-0.013	-0.17	-6.54	-26.1	-49.4	-70.34	-0.238	-0.020	0.189	-0.253	-6.04	-7.19	-4.53	-0.133	-2.134	-3.354	-250.7
1997	-4.98	-52.7	0.097	0.69	-6.42	-20.2	-41.8	-28.76	-0.392	0.076	0.601	-0.250	-4.27	-3.33	-3.73	-0.320	-1.506	-1.377	-168.5
1998	-2.15	-45.7	-0.035	1.69	-4.53	-16.3	-34.6	-29.30	-0.349	0.002	0.586	-0.343	-3.16	-4.51	-4.29	-0.357	-1.396	1.939	-142.0
1999	-1.54	-32.2	-0.186	2.32	-3.87	-7.6	-24.6	-22.05	-0.392	-0.234	0.676	-0.261	1.60	-4.58	-3.65	-0.512	-2.087	2.106	-96.7
2000	-0.09	23.3	-0.014	5.15	-5.03	-6.0	-21.7	-9.89	-0.229	-0.187	1.313	-0.236	8.24	-3.50	-4.16	-0.688	-3.824	9.279	-7.4
2001	1.06	-64.7	-0.004	1.07	-6.57	-3.6	-24.6	-39.41	-0.237	-0.147	1.379	-0.264	-1.08	-0.10	-6.40	-0.821	-2.205	7.138	-139.0
2002	-0.23	-82.0	0.021	-0.52	-7.54	-2.3	-50.4	-40.31	-0.484	-0.187	0.504	-0.254	-9.71	-1.56	-4.76	-0.568	-3.024	5.992	-196.5
2003	-0.29	-89.2	0.146	0.58	-9.74	-2.4	-64.7	-48.45	-0.763	-0.148	0.120	-0.414	-14.90	-3.39	-5.27	-0.672	-1.127	3.856	-236.4
2004	-0.38	-82.5	0.160	2.13	-13.95	-0.5	-59.2	-49.36	-0.516	-0.113	-0.301	-0.213	-8.58	-10.44	-5.99	-0.612	-1.065	3.756	-227.5
2005	-7.55	-73.9	0.180	2.66	-10.55	11.7	-50.2	-63.92	-0.326	-0.053	0.001	-0.142	-1.36	-4.16	-10.07	-0.430	-1.387	4.534	-204.7
2006	1.21	-37.9	0.330	5.14	-12.43	23.2	-41.9	-51.19	-0.173	-0.093	0.459	-0.141	2.92	-4.01	-7.41	-0.423	-1.745	6.944	-116.9
2007	-0.17	5.8	0.384	0.30	-14.52	20.7	-51.6	-25.27	0.554	-0.137	1.380	-0.128	1.05	-2.37	-5.33	-0.016	-1.115	9.600	-60.7
2008	-3.49	-1.9	-0.479	-13.31	-22.90	-49.1	-64.3	-42.70	0.161	-1.003	1.192	-0.274	3.07	-2.63	-6.24	-0.702	-1.397	8.160	-197.8
2009	-18.95	-73.7	-0.274	-22.19	-36.22	-116.4	-140.7	-83.41	-1.031	-1.703	-0.237	-0.219	-32.07	-11.33	-17.11	-2.247	-5.040	-4.250	-567.1
2010	-13.63	-104.2	0.025	-48.39	-24.11	-100.5	-135.7	-69.92	-0.920	-1.485	-0.301	-0.224	-30.11	-12.87	-16.98	-2.082	-4.969	-4.455	-570.8
2011	-14.16	-22.0	0.179	-21.35	-19.96	-100.1	-103.1	-59.11	-1.132	-0.716	0.072	-0.184	-26.01	-7.35	-7.40	-2.306	-3.285	-1.356	-389.3
2012	-15.24	2.4	-0.041	-13.44	-17.21	-109.5	-98.7	-47.36	-1.135	-0.294	0.020	-0.225	-24.32	-7.87	-10.64	-1.414	-3.188	-3.512	-351.7
2013	-9.92	0.2	-0.034	-11.78	-23.11	-72.6	-87.6	-47.35	-0.897	-0.224	0.026	-0.203	-15.16	-4.78	-8.12	-5.188	-1.995	-4.086	-292.8
2014	-10.06	0.7	-0.105	-8.12	-2.94	-58.4	-82.2	-41.48	-0.916	-0.249	-0.077	-0.189	-17.06	-9.15	-6.78	-1.553	-2.172	-4.481	-245.3
2015	-11.14	-4.2	-0.128	-7.45	-1.92	-65.4	-74.4	-36.39	-0.979	-0.282	-0.716	-0.193	-11.59	-5.08	-4.27	-1.126	-2.178	-2.722	-230.2

1) Including one-off proceeds relative to the allocation of mobile phone licences (UMTS)

2) 1970-91 D\_W

3) 1970-1998 ECU; Euro area; 1970-91 including D\_W

Table 55A

Net lending (+) or net borrowing (-); general government 1)  
Excessive deficit procedure

(National currency)

	BG	CZ	DK	HR	LT	HU	PL	RO	SE	UK	EU-28 2)	EU-27 3)
	Mrd BGN	Mrd CZK	Mrd DKK	Mrd HRK	Mrd LTL	Mrd HUF	Mrd PLN	Mrd RON	Mrd SEK	Mrd GBP	Mrd EUR	Mrd EUR
1970	:	:	:	:	:	:	:	:	:	1.3	:	:
1971	:	:	6.8	:	:	:	:	:	:	0.9	:	:
1972	:	:	7.9	:	:	:	:	:	:	-1.1	:	:
1973	:	:	9.0	:	:	:	:	:	:	-2.7	:	:
1974	:	:	7.5	:	:	:	:	:	:	-3.0	:	:
1975	:	:	-2.8	:	:	:	:	:	:	-4.8	:	:
1976			0.52	:	:	:	:	:	:	-5.8	:	:
1977			1.1	:	:	:	:	:	:	-4.8	:	:
1978			1.4	:	:	:	:	:	:	-7.3	:	:
1979			-2.5	:	:	:	:	:	:	-7.0	:	:
1980			-9.1	:	:	:	:	:	:	-7.5	:	:
1982			-40.4	:	:	:	:	:	:	-7.4	:	:
1983			-34.0	:	:	:	:	:	:	-10.2	:	:
1984			-21.4	:	:	:	:	:	:	-11.8	:	:
1985			-9.0	:	:	:	:	:	:	-10.1	:	:
1986			23	:	:	:	:	:	:	-10	:	:
1987			18.0	:	:	:	:	:	:	-7.7	:	:
1988			11.1	:	:	:	:	:	:	2.2	:	:
1989			2.4	:	:	:	:	:	:	4.0	:	:
1990			-11.0	:	:	:	:	:	:	-10.3	:	:
1991	0.0	:	-26.0	:	:	:	-7.6	:	:	-18.7	:	:
1992	0.0	:	-23.1	:	:	:	-8.1	:	:	-40.5	:	:
1993	0.0	:	-34.4	:	-0.1	:	-7.0	:	-175.7	-52.1	:	:
1994	0.0	:	-32.0	:	-0.2	:	14.2	:	-152.5	-47.4	:	:
1995	-0.1	-196.4	-29.8	:	-0.4	-502.0	-14.9	-0.2	-134.2	-43.4	:	-504.4
1996	0	-55	-22	:	-1	-311	-21	0	-60	-33	:	-313
1997	0.1	-68.2	-6.8	:	-4.8	-518.0	-23.9	-1.1	-29.9	-18.2	:	-212.3
1998	0.3	-99.5	-0.5	:	-1.4	-819.0	-25.7	-1.2	15.0	-1.1	:	-156.0
1999	0.0	-77.1	16.3	:	-1.2	-629.0	-15.4	-2.4	19.7	8.3	:	-89.6
2000	-0.1	-82.3	29.3	:	-1.5	-398.0	-22.5	-3.8	81.4	34.8	:	51.5
2001	0.3	-136.8	19.9	:	-1.7	-619.0	-41.1	-4.1	35.6	4.4	:	-145.0
2002	-0.4	-167.7	5.1	:	-1.0	-1537.0	-40.3	-3.0	-30.6	-22.8	:	-259.1
2003	-0.1	-180.3	1.4	:	-0.7	-1365.0	-52.2	-3.0	-26.2	-39.7	:	-320.4
2004	0.7	-83.4	30.6	:	-1.0	-1338.0	-49.8	-3.0	16.7	-42.4	:	-303.5
2005	0.5	-101.3	80.5	:	-0.4	-1744.0	-40.1	-3.3	60.2	-43.7	:	-272.5
2006	1	-80	84	:	0	-2226	-39	-8	69	-38	:	-176
2007	0.7	-26.9	81.6	:	-1.0	-1285.0	-22.1	-12.1	112.8	-40.3	:	-111.9
2008	1.2	-85.9	56.8	:	-3.7	-990.0	-47.0	-29.2	69.5	-73.1	:	-303.9
2009	-3.0	-218.3	-44.4	-17.4	-8.7	-1187.0	-100.4	-45.3	-22.2	-160.9	-808.5	-806.1
2010	-2.2	-179.1	-44.5	-20.6	-6.9	-1144.0	-110.9	-35.6	9.8	-149.3	-803.1	-800.3
2011	-1	-122	-34	-26	-6	1195	-77	-31	6	-117	-561	-558
2012	-1	-162	-69	-16	-4	-579	-62	-18	-20	-95	-512	-509
2013	-1.178	-56.4	-15.12	-16.17	-2.570	-634	-70.7	-14.31	-40.4	-93.4	-437.3	-435.2
2014	-1.557	-74.5	-22.72	-12.42	-2.697	-883	97.0	-14.75	-66.6	-86.4	-349.1	-347.5
2015	-1.485	-101.1	-52.49	-10.55	-2.106	-889	-51.9	-13.47	-30.6	-72.9	-353.5	-352.2

1) Including one-off proceeds relative to the allocation of mobile phone licences (UMTS)

2) 1970-1998 ECU

3) 1970-1998 ECU; Former EU-27

Table 55B

Net lending (+) or net borrowing (-); general government 1)  
Excessive deficit procedure

(Percentage of GDP at market prices (excessive deficit procedure))

	BE	DE 2)	EE	IE	EL	ES	FR	IT	CY	LV	LU	MT	NL	AT	PT	SI	SK	FI	EA-18 3)
1970	-2.1	0.5	:	:	:	:	0.1	:	:	:	:	:	-1.5	:	:	:	:	:	:
1971	-3.1	0.2	:	:	:	:	-0.2	:	:	:	:	:	-1.6	:	:	:	:	:	:
1972	-4.6	-0.4	:	:	:	:	0.4	:	:	:	:	:	-0.7	:	:	:	:	:	:
1973	-3.8	1.1	:	:	:	:	0.1	:	:	:	:	:	0.5	:	:	:	:	:	:
1974	-2.9	-1.6	:	:	:	:	0.2	:	:	:	:	:	-0.3	:	:	:	:	:	:
1975	-5.3	-5.6	:	:	:	:	-2.8	:	:	:	:	:	-2.8	:	:	:	:	5.0	:
1976	-5.8	-3.4	:	:	:	:	-1.5	:	:	:	:	:	-2.0	-3.8	:	:	:	7.7	:
1977	-5.8	-2.5	:	:	:	:	-1.1	:	:	:	:	:	-0.8	-2.4	-2.8	:	:	6.3	:
1978	-6.5	-2.6	:	:	:	:	-1.7	:	:	:	:	:	-2.1	-3.0	-7.1	:	:	3.9	:
1979	-8.3	-2.7	:	:	:	:	-0.4	:	:	:	:	:	-2.5	-2.8	-6.1	:	:	3.5	:
1980	-9.4	-2.9	:	:	:	:	-0.3	-6.9	:	:	:	:	-3.9	-2.1	-6.9	:	:	3.8	:
1981	-15.5	-3.9	:	:	:	:	-2.4	-10.8	:	:	:	:	-4.9	-2.1	-8.3	:	:	5.2	:
1982	-12.3	-3.4	:	:	:	:	-2.9	-10.0	:	:	:	:	-6.2	-3.7	-7.0	:	:	3.1	:
1983	-14.5	-2.9	:	:	:	:	-2.6	-10.1	:	:	:	:	-5.5	-4.5	-4.9	:	:	1.5	:
1984	-10.8	-2.0	:	:	:	:	-2.8	-11.4	:	:	:	:	-5.2	-2.9	-5.2	:	:	3.3	:
1985	-10.1	-1.1	:	-10.5	:	:	-3.1	-12.3	:	:	:	:	-3.6	-3.1	-8.3	:	:	3.4	:
1986	-10.0	-1.2	:	-10.4	:	:	-3.3	-11.9	:	:	:	:	-4.6	-4.1	-7.4	:	:	3.9	:
1987	-7.9	-1.8	:	-8.4	:	:	-2.1	-11.5	:	:	:	:	-5.4	-4.7	-6.8	:	:	1.6	:
1988	-7.2	-2.0	:	-4.6	-10.4	:	-2.7	-11.0	:	:	:	:	-4.2	-3.5	-3.5	:	:	5.2	:
1989	-7.5	0.1	:	-2.6	-12.2	:	-1.9	-11.4	:	:	:	:	-5.0	-3.1	-2.9	:	:	6.8	:
1990	-6.7	-1.9	:	-2.7	-14.2	:	-2.5	-11.4	:	6.8	4.3	:	-5.3	-2.6	-6.1	:	:	5.4	:
1991		-2.8																	
1991	-7.4	-2.9	:	-2.8	-9.9	:	-3.0	-11.3	:	5.7	0.7	:	-2.7	-3.0	-6.9	:	:	-1.0	:
1992	-8.1	-2.4	:	-2.8	-11.0	:	-4.6	-10.3	:	-0.5	-0.2	:	-4.2	-2.1	-4.4	:	:	-5.5	:
1993	-7.5	-3.0	9.7	-2.6	-12.0	:	-6.5	-10.0	:	2.2	1.5	:	-2.8	-4.5	-7.4	:	-30.9	-8.2	:
1994	-5.1	-2.5	4.4	-1.8	-8.3	:	-5.5	-9.0	:	-1.3	2.5	:	-3.5	-5.0	-7.1	:	-6.1	-6.7	:
1995	-4.5	-9.5	1.1	-2.2	-9.1	-7.2	-5.5	-7.4	-0.9	-1.6	2.4	-3.7	-9.2	-5.8	-5.4	-8.3	-3.4	-6.1	-7.5
1996	-4.0	-3.4	-0.3	-0.3	-6.7	-5.5	-4.0	-7.0	-3.2	-0.4	1.2	-7.9	-1.9	-4.0	-4.9	-1.1	-9.9	-3.4	-4.3
1997	-2.2	-2.8	2.2	1.0	-5.9	-4.0	-3.3	-2.7	-5.1	1.5	3.7	-7.4	-1.2	-1.8	-3.7	-2.3	-6.3	-1.3	-2.8
1998	-0.9	-2.3	-0.7	2.2	-3.9	-3.0	-2.6	-2.7	-4.2	0.0	3.4	-9.7	-0.9	-2.4	-3.9	-2.4	-5.3	1.7	-2.3
1999	-0.6	-1.6	-3.5	2.6	-3.1	-1.3	-1.8	-1.9	-4.3	-3.8	3.4	-6.9	0.4	-2.3	-3.1	-3.0	-7.4	1.7	-1.5
2000	0.0	1.1	-0.2	4.9	-3.7	-0.9	-1.5	-0.8	-2.3	-2.8	6.0	-5.7	2.0	-1.7	-3.3	-3.7	-12.3	7.0	-0.1
2001	0.4	-3.1	-0.1	0.9	-4.5	-0.5	-1.6	-3.1	-2.2	-2.0	6.1	-6.3	-0.2	0.0	-4.8	-4.0	-6.5	5.1	-2.0
2002	-0.1	-3.8	0.3	-0.4	-4.9	-0.3	-3.3	-3.1	-4.4	-2.3	2.1	-5.7	-2.1	-0.7	-3.4	-2.4	-8.2	4.2	-2.7
2003	-0.1	-4.2	1.7	0.4	-5.7	-0.3	-4.1	-3.6	-6.6	-1.6	0.5	-9.0	-3.1	-1.5	-3.7	-2.7	-2.8	2.6	-3.1
2004	-0.1	-3.8	1.6	1.4	-7.6	-0.1	-3.6	-3.5	-4.1	-1.1	-1.1	-4.6	-1.7	-4.4	-4.0	-2.3	-2.4	2.5	-2.9
2005	-2.5	-3.3	1.6	1.6	-5.5	1.3	-2.9	-4.4	-2.4	-0.4	0.0	-2.9	-0.3	-1.7	-6.5	-1.5	-2.8	2.9	-2.5
2006	0.4	-1.6	2.5	2.9	-6.0	2.4	-2.3	-3.4	-1.2	-0.6	1.4	-2.7	0.5	-1.5	-4.6	-1.4	-3.2	4.2	-1.4
2007	-0.1	0.2	2.4	0.2	-6.5	2.0	-2.7	-1.6	3.5	-0.7	3.7	-2.3	0.2	-0.9	-3.1	0.0	-1.8	5.3	-0.7
2008	-1.0	-0.1	-3.0	-7.4	-9.8	-4.5	-3.3	-2.7	0.9	-4.4	3.2	-4.6	0.5	-0.9	-3.6	-1.9	-2.1	4.4	-2.1
2009	-5.6	-3.1	-2.0	-13.7	-15.7	-11.1	-7.5	-5.5	-6.1	-9.2	-0.7	-3.7	-5.6	-4.1	-10.2	-6.3	-8.0	-2.5	-6.3
2010	-3.8	-4.2	0.2	-30.6	-10.9	-9.6	-7.0	-4.5	-5.3	-8.2	-0.8	-3.5	-5.1	-4.5	-9.8	-5.9	-7.5	-2.5	-6.2
2011	-3.8	-0.8	1.1	-13.1	-9.6	-9.6	-5.2	-3.7	-6.3	-3.5	0.2	-2.7	-4.3	-2.5	-4.3	-6.4	-4.8	-0.7	-4.1
2012	-4.1	0.1	-0.2	-8.2	-8.9	-10.6	-4.9	-3.0	-6.4	-1.3	0.0	-3.3	-4.1	-2.6	-6.4	-4.0	-4.5	-1.8	-3.7
2013	-2.6	0.0	-0.2	-7.2	-12.7	-7.1	-4.3	-3.0	-5.4	-1.0	0.1	-2.8	-2.5	-1.5	-4.9	-14.7	-2.8	-2.1	-3.0
2014	-2.6	0.0	-0.5	-4.8	-1.6	-5.6	-3.9	-2.6	-5.8	-1.0	-0.2	-2.5	-2.8	-2.8	-4.0	-4.3	-2.9	-2.3	-2.5
2015	-2.8	-0.1	-0.6	-4.2	-1.0	-6.1	-3.4	-2.2	-6.0	-1.1	-1.4	-2.5	-1.8	-1.5	-2.5	-3.1	-2.8	-1.3	-2.3

1) Including one-off proceeds relative to the allocation of mobile phone licences (UMTS)

2) 1970-91 D\_W

3) Euro area; 1970-91 including D\_W

4) Euro area including Latvia; 1970-91 including D\_W

Table 55B

Net lending (+) or net borrowing (-); general government 1)  
Excessive deficit procedure

(Percentage of GDP at market prices (excessive deficit procedure))

	BG	CZ	DK	HR	LT	HU	PL	RO	SE	UK	EU-28	EU-27 2)
1970	:	:	:	:	:	:	:	:	:	2.6	:	:
1971	:	:	5.0	:	:	:	:	:	:	1.5	:	:
1972	:	:	5.0	:	:	:	:	:	:	-1.7	:	:
1973	:	:	5.0	:	:	:	:	:	:	-3.6	:	:
1974	:	:	3.7	:	:	:	:	:	:	-3.5	:	:
1975	:	:	-1.2	:	:	:	:	:	:	-4.4	:	:
1976	:	:	0.2	:	:	:	:	:	:	-4.6	:	:
1977	:	:	0.4	:	:	:	:	:	:	-3.2	:	:
1978	:	:	0.4	:	:	:	:	:	:	-4.3	:	:
1979	:	:	-0.7	:	:	:	:	:	:	-3.5	:	:
1980	:	:	-2.3	:	:	:	:	:	:	-3.2	:	:
1982	:	:	-8.2	:	:	:	:	:	:	-2.6	:	:
1983	:	:	-6.3	:	:	:	:	:	:	-3.3	:	:
1984	:	:	-3.6	:	:	:	:	:	:	-3.6	:	:
1985	:	:	-1.4	:	:	:	:	:	:	-2.8	:	:
1986	:	:	3.2	:	:	:	:	:	:	-2.6	:	:
1987	:	:	2.5	:	:	:	:	:	:	-1.8	:	:
1988	:	:	1.5	:	:	:	:	:	:	0.5	:	:
1989	:	:	0.3	:	:	:	:	:	:	0.8	:	:
1990	:	:	-1.3	:	:	:	:	:	:	-1.8	:	:
1991	-13.2	:	-3.0	:	:	:	-8.5	:	:	-3.1	:	:
1992	-5.4	:	-2.6	:	:	:	-6.4	:	:	-6.4	:	:
1993	-10.2	:	-3.8	:	-0.7	:	-4.1	:	-11.2	-7.8	:	:
1994	-5.4	:	-3.3	:	-0.8	:	5.8	:	-9.1	-6.7	:	:
1995	-8.0	-12.8	-2.9	:	-1.5	-8.8	-4.4	-2.0	-7.4	-5.8	:	-7.2
1996	-11.2	-3.1	-2.0	:	-3.2	-4.4	-4.9	-3.6	-3.2	-4.2	:	-4.2
1997	0.9	-3.6	-0.6	:	-11.7	-6.0	-4.6	-4.4	-1.5	-2.2	:	-2.7
1998	1.2	-4.8	0.0	:	-3.0	-8.0	-4.3	-3.2	0.7	-0.1	:	-1.9
1999	0.1	-3.6	1.3	:	-2.8	-5.5	-2.3	-4.4	0.9	0.9	:	-1.0
2000	-0.5	-3.6	2.3	:	-3.2	-3.0	-3.0	-4.7	3.6	3.5	:	0.6
2001	1.1	-5.6	1.5	:	-3.5	-4.1	-5.3	-3.5	1.5	0.4	:	-1.5
2002	-1.2	-6.5	0.4	:	-1.9	-9.0	-5.0	-2.0	-1.3	-2.1	:	-2.6
2003	-0.4	-6.7	0.1	:	-1.3	-7.3	-6.2	-1.5	-1.0	-3.5	:	-3.2
2004	1.9	-2.8	2.1	:	-1.5	-6.5	-5.4	-1.2	0.6	-3.5	:	-2.9
2005	1.0	-3.2	5.2	:	-0.5	-7.9	-4.1	-1.2	2.2	-3.4	:	-2.5
2006	1.9	-2.4	5.2	:	-0.4	-9.4	-3.6	-2.2	2.3	-2.8	:	-1.5
2007	1.2	-0.7	4.8	:	-1.0	-5.1	-1.9	-2.9	3.6	-2.8	:	-0.9
2008	1.7	-2.2	3.2	:	-3.3	-3.7	-3.7	-5.7	2.2	-5.0	:	-2.4
2009	-4.3	-5.8	-2.7	-5.3	-9.4	-4.6	-7.5	-9.0	-0.7	-11.4	-6.8	-6.8
2010	-3.1	-4.7	-2.5	-6.4	-7.2	-4.3	-7.8	-6.8	0.3	-10.0	-6.5	-6.5
2011	-2.0	-3.2	-1.9	-7.8	-5.5	4.3	-5.1	-5.5	0.2	-7.6	-4.4	-4.4
2012	-0.8	-4.2	-3.8	-5.0	-3.2	-2.1	-3.9	-3.0	-0.6	-6.1	-3.9	-3.9
2013	-1.5	-1.5	-0.8	-4.9	-2.2	-2.2	-4.3	-2.3	-1.1	-5.8	-3.3	-3.3
2014	-1.9	-1.9	-1.2	-3.8	-2.1	-2.9	5.7	-2.2	-1.8	-5.1	-2.6	-2.6
2015	-1.8	-2.4	-2.7	-3.1	-1.6	-2.8	-2.9	-1.9	-0.8	-4.1	-2.5	-2.5

1) Including one-off proceeds relative to the allocation of mobile phone licences (UMTS)

2) Former EU-27

Table 55C

Net lending (+) or net borrowing (-); general government 1)  
Excessive deficit procedure

(Percentage of GDP at market prices (excessive deficit procedure); annual change)

	BE	DE 2)	EE	IE	EL	ES	FR	IT	CY	LV	LU	MT	NL	AT	PT	SI	SK	FI	EA-18 3)
1971	-1.0	-0.4	:	:	:	:	-0.3	:	:	:	:	:	-0.1	:	:	:	:	:	:
1972	-1.6	-0.5	:	:	:	:	0.5	:	:	:	:	:	0.9	:	:	:	:	:	:
1973	0.8	1.5	:	:	:	:	-0.3	:	:	:	:	:	1.2	:	:	:	:	:	:
1974	0.9	-2.8	:	:	:	:	0.2	:	:	:	:	:	-0.8	:	:	:	:	:	:
1975	-2.5	-4.0	:	:	:	:	-3.1	:	:	:	:	:	-2.6	:	:	:	:	:	:
1976	-0.4	2.2	:	:	:	:	1.3	:	:	:	:	:	0.8	:	:	:	:	2.7	:
1977	0.0	0.9	:	:	:	:	0.5	:	:	:	:	:	1.3	1.4	:	:	:	-1.4	:
1978	-0.7	-0.1	:	:	:	:	-0.7	:	:	:	:	:	-1.3	-0.6	-4.3	:	:	-2.5	:
1979	-1.8	-0.1	:	:	:	:	1.4	:	:	:	:	:	-0.4	0.2	1.1	:	:	-0.4	:
1980	-1.1	-0.3	:	:	:	:	0.1	:	:	:	:	:	-1.5	0.7	-0.8	:	:	0.3	:
1981	-6.1	-1.0	:	:	:	:	-2.1	-3.9	:	:	:	:	-0.9	0.0	-1.4	:	:	1.4	:
1982	3.1	0.5	:	:	:	:	-0.5	0.9	:	:	:	:	-1.3	-1.6	1.3	:	:	-2.1	:
1983	-2.2	0.6	:	:	:	:	0.3	-0.1	:	:	:	:	0.7	-0.9	2.2	:	:	-1.6	:
1984	3.7	0.9	:	:	:	:	-0.2	-1.4	:	:	:	:	0.3	1.6	-0.4	:	:	1.7	:
1985	0.8	0.8	:	:	:	:	-0.3	-0.9	:	:	:	:	1.6	-0.1	-3.1	:	:	0.1	:
1986	0.1	0.0	:	0.2	:	:	-0.2	0.4	:	:	:	:	-1.0	-1.1	0.9	:	:	0.5	:
1987	2.1	-0.7	:	2.0	:	:	1.2	0.4	:	:	:	:	-0.8	-0.6	0.7	:	:	-2.2	:
1988	0.7	-0.2	:	3.8	:	:	-0.6	0.5	:	:	:	:	1.2	1.2	3.3	:	:	3.6	:
1989	-0.3	2.1	:	2.0	-1.8	:	0.8	-0.4	:	:	:	:	-0.8	0.4	0.7	:	:	1.6	:
1990	0.8	-2.0	:	-0.1	-1.9	:	-0.6	0.0	:	:	:	:	-0.3	0.5	-3.2	:	:	-1.4	:
1991	-0.6	-0.9	:	-0.1	4.2	:	-0.5	0.1	:	-1.1	-3.6	:	2.6	-0.4	-0.9	:	:	-6.3	:
1992	-0.7	0.4	:	0.0	-1.1	:	-1.6	1.0	:	-6.1	-0.9	:	-1.5	0.9	2.6	:	:	-4.5	:
1993	0.6	-0.5	:	0.2	-1.0	:	-1.9	0.3	:	2.6	1.6	:	1.4	-2.4	-3.1	:	:	-2.8	:
1994	2.3	0.5	-5.3	0.8	3.7	:	1.0	0.9	:	-3.5	1.0	:	-0.7	-0.5	0.3	:	24.9	1.5	:
1995	0.6	-7.0	-3.3	-0.4	-0.8	:	0.0	1.6	:	-0.3	0.0	:	-5.7	-0.8	1.8	:	2.7	0.6	:
1996	0.5	6.1	-1.4	1.9	2.4	1.7	1.4	0.5	-2.4	1.1	-1.2	-4.2	7.3	1.8	0.5	7.2	-6.5	2.7	3.2
1997	1.7	0.6	2.5	1.3	0.8	1.5	0.7	4.2	-1.8	1.9	2.5	0.5	0.6	2.2	1.2	-1.2	3.6	2.1	1.5
1998	1.3	0.4	-2.9	1.1	2.1	1.0	0.7	0.1	0.9	-1.4	-0.3	-2.3	0.4	-0.5	-0.2	0.0	1.0	2.9	0.5
1999	0.3	0.7	-2.8	0.4	0.8	1.7	0.8	0.7	-0.2	-3.9	0.0	2.7	1.3	0.1	0.8	-0.7	-2.1	0.1	0.8
2000	0.6	2.7	3.2	2.3	-0.6	0.4	0.3	1.1	2.0	1.0	2.6	1.2	1.6	0.6	-0.2	-0.7	-4.8	5.3	1.4
2001	0.4	-4.2	0.2	-4.0	-0.8	0.4	-0.1	-2.3	0.1	0.8	0.1	-0.5	-2.2	1.6	-1.5	-0.2	5.8	-1.9	-1.9
2002	-0.5	-0.8	0.3	-1.3	-0.3	0.2	-1.6	0.0	-2.2	-0.3	-4.0	0.5	-1.8	-0.7	1.4	1.5	-1.7	-1.0	-0.7
2003	0.0	-0.3	1.4	0.8	-0.8	0.0	-0.8	-0.5	-2.1	0.7	-1.6	-3.3	-1.0	-0.8	-0.3	-0.2	5.4	-1.5	-0.5
2004	0.0	0.4	0.0	1.0	-1.9	0.3	0.5	0.1	2.4	0.6	-1.6	4.4	1.4	-2.9	-0.3	0.4	0.4	-0.2	0.2
2005	-2.4	0.4	0.0	0.2	2.1	1.3	0.7	-0.9	1.7	0.7	1.1	1.7	1.5	2.8	-2.5	0.8	-0.5	0.4	0.4
2006	2.9	1.7	0.9	1.3	-0.5	1.1	0.6	1.0	1.2	-0.2	1.3	0.2	0.8	0.2	1.9	0.1	-0.4	1.3	1.1
2007	-0.4	1.9	-0.1	-2.7	-0.5	-0.4	-0.4	1.8	4.7	-0.1	2.3	0.4	-0.4	0.7	1.5	1.3	1.4	1.1	0.7
2008	-1.0	-0.3	-5.3	-7.5	-3.3	-6.5	-0.6	-1.1	-2.6	-3.7	-0.5	-2.3	0.3	-0.1	-0.5	-1.8	-0.3	-0.9	-1.5
2009	-4.6	-3.0	1.0	-6.3	-5.9	-6.6	-4.1	-2.8	-7.1	-4.8	-3.9	0.9	-6.1	-3.2	-6.5	-4.5	-5.9	-6.9	-4.2
2010	1.7	-1.1	2.1	-16.9	4.8	1.5	0.5	1.0	0.8	1.0	-0.1	0.2	0.5	-0.4	0.3	0.5	0.5	0.0	0.1
2011	0.0	3.3	0.9	17.5	1.3	0.0	1.9	0.8	-1.0	4.6	0.9	0.7	0.8	2.1	5.5	-0.5	2.8	1.8	2.1
2012	-0.2	0.9	-1.3	4.9	0.7	-1.1	0.3	0.7	-0.1	2.2	-0.1	-0.5	0.3	-0.1	-2.1	2.4	0.3	-1.1	0.4
2013	1.5	-0.1	0.0	1.0	-3.8	3.5	0.6	0.0	1.0	0.4	0.0	0.4	1.5	1.0	1.5	-10.7	1.7	-0.3	0.7
2014	0.0	0.0	-0.4	2.4	11.1	1.5	0.3	0.4	-0.4	-0.1	-0.2	0.3	-0.2	-1.3	0.9	10.4	-0.2	-0.2	0.6
2015	-0.2	-0.2	-0.1	0.6	0.6	-0.5	0.5	0.4	-0.2	-0.1	-1.3	0.1	0.9	1.3	1.5	1.3	0.1	0.9	0.2

1) Including one-off proceeds relative to the allocation of mobile phone licences (UMTS)

2) 1971-91 D\_W

3) Euro area; 1971-91 including D\_W societies.

4) Euro area including Latvia; 1971-91 including D\_W

Table 55C

Net lending (+) or net borrowing (-); general government 1)  
Excessive deficit procedure

(National currency; annual percentage change)

	BG	CZ	DK	HR	LT	HU	PL	RO	SE	UK	EU-28	EU-27 2)
1971	:	:	:	:	:	:	:	:	:	-1.1	:	:
1972	:	:	0.1	:	:	:	:	:	:	-3.1	:	:
1973	:	:	0.0	:	:	:	:	:	:	-1.9	:	:
1974	:	:	-1.3	:	:	:	:	:	:	0.1	:	:
1975	:	:	-4.9	:	:	:	:	:	:	-0.9	:	:
1976	:	:	1.4	:	:	:	:	:	:	-0.1	:	:
1977	:	:	0.2	:	:	:	:	:	:	1.3	:	:
1978	:	:	0.0	:	:	:	:	:	:	-1.1	:	:
1979	:	:	-1.1	:	:	:	:	:	:	0.8	:	:
1980	:	:	-1.6	:	:	:	:	:	:	0.3	:	:
1981	:	:	-3.5	:	:	:	:	:	:	-1.1	:	:
1982	:	:	-2.4	:	:	:	:	:	:	1.7	:	:
1983	:	:	1.9	:	:	:	:	:	:	-0.7	:	:
1984	:	:	2.7	:	:	:	:	:	:	-0.2	:	:
1985	:	:	2.2	:	:	:	:	:	:	0.8	:	:
1986	:	:	4.6	:	:	:	:	:	:	0.2	:	:
1987	:	:	-0.8	:	:	:	:	:	:	0.8	:	:
1988	:	:	-1.0	:	:	:	:	:	:	2.2	:	:
1989	:	:	-1.2	:	:	:	:	:	:	0.3	:	:
1990	:	:	-1.6	:	:	:	:	:	:	-2.5	:	:
1991	:	:	-1.7	:	:	:	:	:	:	-1.3	:	:
1992	7.7	:	0.4	:	:	:	2.1	:	:	-3.3	:	:
1993	-4.8	:	-1.2	:	:	:	2.3	:	:	-1.4	:	:
1994	4.9	:	0.5	:	-0.1	:	9.9	:	2.1	1.1	:	:
1995	-2.6	:	0.4	:	-0.7	:	-10.2	:	1.7	0.9	:	:
1996	-3.2	9.7	0.9	:	-1.7	4.3	-0.5	-1.6	4.2	1.6	:	2.9
1997	12.1	-0.5	1.4	:	-8.5	-1.5	0.2	-0.9	1.7	2.0	:	1.5
1998	0.4	-1.2	0.6	:	8.7	-2.0	0.4	1.2	2.3	2.0	:	0.8
1999	-1.1	1.2	1.4	:	0.2	2.5	2.0	-1.2	0.2	1.0	:	0.9
2000	-0.6	0.0	0.9	:	-0.4	2.5	-0.7	-0.3	2.7	2.6	:	1.6
2001	1.6	-2.0	-0.8	:	-0.3	-1.1	-2.2	1.2	-2.1	-3.1	:	-2.1
2002	-2.3	-0.9	-1.1	:	1.7	-4.9	0.3	1.5	-2.8	-2.5	:	-1.1
2003	0.8	-0.2	-0.3	:	0.6	1.7	-1.2	0.5	0.2	-1.3	:	-0.6
2004	2.3	3.9	2.0	:	-0.3	0.8	0.8	0.3	1.7	0.0	:	0.3
2005	-0.8	-0.4	3.1	:	1.0	-1.4	1.3	0.1	1.5	0.1	:	0.4
2006	0.8	0.9	-0.1	:	0.1	-1.5	0.4	-1.1	0.2	0.6	:	1.0
2007	-0.7	1.6	-0.3	:	-0.6	4.3	1.8	-0.7	1.3	0.0	:	0.6
2008	0.5	-1.5	-1.6	:	-2.3	1.4	-1.8	-2.8	-1.4	-2.2	:	-1.5
2009	-6.0	-3.6	-5.9	:	-6.1	-0.9	-3.8	-3.3	-2.9	-6.3	:	-4.4
2010	1.2	1.1	0.1	-1.1	2.3	0.3	-0.4	2.2	1.0	1.3	0.3	0.3
2011	1.1	1.5	0.6	-1.5	1.7	8.6	2.8	1.2	-0.1	2.4	2.1	2.1
2012	1.2	-1.0	-1.9	2.9	2.2	-6.4	1.2	2.6	-0.7	1.5	0.5	0.5
2013	-0.7	2.8	3.0	0.0	1.1	-0.1	-0.5	0.7	-0.6	0.3	0.6	0.6
2014	-0.4	-0.4	-0.4	1.2	0.0	-0.7	10.0	0.0	-0.7	0.7	0.8	0.8
2015	0.2	-0.6	-1.5	0.6	0.6	0.1	-8.6	0.3	1.0	1.0	0.1	0.1

1) Including one-off proceeds relative to the allocation of mobile phone licences (UMTS)

2) Former EU-27

Table 56A

Net lending (+) or net borrowing (-) excluding interest; general government 1)  
Excessive deficit procedure

(National currency)

	BE	DE 2) 3)	EE	IE	EL	ES	FR	IT	CY	LV	LU	MT	NL	AT	PT	SI	SK	FI	EA-18 4)
	Mrd EURO- BEF	Mrd EURO- DEM	Mrd EURO- EEK	Mrd EURO- IEP	Mrd EURO- GRD	Mrd EURO- ESP	Mrd EURO- FRF	Mrd EURO- ITL	Mrd EURO- CYP	Mrd EURO- LVL	Mrd EURO- LUF	Mrd EURO- MTL	Mrd EURO- NLG	Mrd EURO- ATS	Mrd EURO- PTE	Mrd EURO- SIT	Mrd EURO- SKK	Mrd EURO- FIM	Mrd EUR
1970	0.44	5.2	:	:	:	:	:	:	:	:	:	:	0.79	:	:	:	:	:	:
1971	0.18	4.4	:	:	:	:	:	:	:	:	:	:	0.83	:	:	:	:	:	:
1972	-0.43	2.9	:	:	:	:	:	:	:	:	:	:	1.47	:	:	:	:	:	:
1973	-0.10	10.8	:	:	:	:	:	:	:	:	:	:	2.74	:	:	:	:	:	:
1974	0.46	-2.1	:	:	:	:	:	:	:	:	:	:	2.52	:	:	:	:	:	:
1975	-0.80	-23.2	:	:	:	:	:	:	:	:	:	:	0.11	:	:	:	:	1.01	:
1976	-1.15	-10.8	:	:	:	:	:	:	:	:	:	:	1.11	-1.317	:	:	:	1.70	:
1977	-0.87	-5.8	:	:	:	:	:	:	:	:	:	:	2.95	-0.538	-0.06	:	:	1.59	:
1978	-1.25	-6.8	:	:	:	:	-2.41	:	:	:	:	:	1.49	-0.754	-0.25	:	:	1.16	:
1979	-2.32	-6.6	:	:	:	:	3.02	:	:	:	:	:	1.28	-0.596	-0.24	:	:	1.26	:
1980	-2.76	-7.0	:	:	:	:	4.19	-5.17	:	:	:	:	-0.41	0.022	-0.37	:	:	1.58	:
1981	-7.02	-12.0	:	:	:	:	-3.51	-14.08	:	:	:	:	-0.92	0.217	-0.43	:	:	2.34	:
1982	-3.23	-5.6	:	:	:	:	-6.73	-9.89	:	:	:	:	-1.95	-0.859	-0.32	:	:	1.82	:
1983	-5.36	0.5	:	:	:	:	-2.41	-7.70	:	:	:	:	0.12	-1.777	0.01	:	:	1.40	:
1984	-1.26	8.8	:	:	:	:	-3.34	-11.86	:	:	:	:	1.31	0.018	0.05	:	:	2.57	:
1985	0.42	17.3	:	-0.23	:	:	-4.19	-17.01	:	:	:	:	5.20	0.039	-0.46	:	:	2.96	:
1986	0.82	16.2	:	-0.35	:	:	-6.05	-15.09	:	:	:	:	3.24	-0.997	0.11	:	:	3.41	:
1987	2.91	9.3	:	0.20	:	:	2.83	-18.78	:	:	:	:	1.51	-1.414	0.08	:	:	2.18	:
1988	3.72	7.7	:	1.21	-1.15	:	-3.03	-15.89	:	:	:	:	3.92	-0.019	1.05	:	:	5.15	:
1989	5.66	32.5	:	1.74	-1.99	:	5.32	-14.36	:	:	:	:	1.69	0.549	1.33	:	:	6.96	:
1990	8.22	9.6	:	1.86	-2.23	:	1.83	-9.53	:	0.007	0.500	:	1.16	1.561	1.00	:	:	6.06	:
1991		1.4																	
1991	6.62	-2.6	:	1.80	-0.68	:	-2.15	-0.30	:	:	0.127	:	8.59	1.265	0.70	:	:	0.79	:
1992	4.99	11.1	:	1.69	-0.41	:	-18.14	14.96	:	-0.005	0.027	:	5.55	2.910	2.48	:	:	-2.43	:
1993	6.27	3.9	0.145	1.72	-0.48	:	-36.10	21.81	:	0.054	0.254	:	9.07	-0.782	-0.22	:	-3.889	-3.21	:
1994	8.13	15.5	0.093	1.96	3.32	:	-24.91	19.98	:	-0.014	0.424	:	5.86	-2.131	-0.84	:	-0.448	-2.25	:
1995	9.03	-110.6	0.045	1.63	1.94	-9.28	-24.25	38.91	0.082	-0.024	0.430	-0.052	-10.94	-3.148	0.21	-0.640	-0.200	-2.11	-118.1
1996	9.40	2.6	0.002	2.48	3.79	-1.31	-5.58	45.27	-0.061	0.043	0.254	-0.184	10.91	-0.234	-0.03	0.114	-1.588	0.79	67.6
1997	12.03	12.2	0.109	3.47	3.70	3.41	1.75	68.69	-0.199	0.123	0.668	-0.161	12.60	3.307	0.05	0.002	-0.933	3.12	124.8
1998	14.67	20.4	-0.007	4.30	5.13	6.39	8.99	56.98	-0.090	0.043	0.659	-0.232	13.77	2.350	-0.87	-0.029	-0.732	6.05	137.4
1999	14.78	31.1	-0.170	4.41	5.43	12.67	16.16	52.32	-0.117	-0.194	0.740	-0.126	18.12	2.148	-0.21	-0.115	-1.133	5.79	162.2
2000	16.51	88.8	-0.001	7.30	4.97	14.35	19.52	64.98	0.103	-0.121	1.388	-0.093	23.51	3.674	-0.43	-0.243	-2.559	12.98	255.3
2001	17.76	0.3	0.006	2.89	2.93	17.00	20.40	38.98	0.120	-0.079	1.453	-0.129	13.05	7.113	-2.48	-0.332	-0.851	10.83	129.2
2002	15.04	-18.8	0.037	1.33	1.09	17.34	-5.14	32.22	-0.136	-0.127	0.567	-0.102	3.24	5.333	-0.84	-0.061	-1.716	9.00	58.7
2003	14.21	-24.4	0.164	2.38	-1.27	15.96	-20.17	20.12	-0.349	-0.085	0.178	-0.265	-2.66	3.204	-1.48	-0.180	-0.108	6.39	11.7
2004	13.21	-19.4	0.182	3.86	-4.77	16.58	-14.05	16.87	-0.098	-0.036	-0.255	-0.049	3.52	-3.787	-2.11	-0.152	-0.082	6.13	15.6
2005	5.13	-10.9	0.202	4.41	-1.88	27.92	-4.54	2.62	0.148	0.015	0.049	0.036	10.65	2.900	-6.13	0.017	-0.540	6.89	37.1
2006	13.81	27.9	0.353	7.01	-3.24	39.39	3.95	17.91	0.298	-0.022	0.520	0.039	14.69	3.089	-2.95	0.010	-0.941	9.34	131.3
2007	12.79	74.1	0.410	2.28	-4.51	37.68	-0.87	52.18	1.036	-0.057	1.470	0.053	13.51	5.152	-0.36	0.422	-0.262	12.24	207.3
2008	9.73	66.4	-0.446	-10.91	-11.23	-31.69	-8.02	38.61	0.647	-0.866	1.317	-0.087	16.11	4.680	-1.05	-0.286	-0.564	10.77	83.2
2009	-6.58	-10.0	-0.245	-18.89	-24.24	-97.86	-95.03	-12.55	-0.599	-1.422	-0.100	-0.036	-19.56	-3.683	-12.33	-1.769	-4.134	-2.28	-311.3
2010	-1.60	-40.9	0.045	-43.41	-11.26	-80.16	-89.10	1.23	-0.529	-1.228	-0.137	-0.038	-17.92	-5.259	-12.13	-1.499	-4.084	-2.54	-310.5
2011	-1.96	44.2	0.203	-16.03	-5.08	-73.72	-50.43	19.29	-0.706	-0.416	0.273	0.017	-13.68	0.494	-0.51	-1.609	-2.193	0.73	-101.1
2012	-2.48	66.1	-0.012	-7.31	-7.56	-77.95	-46.54	39.12	-0.572	0.002	0.223	-0.011	-12.96	0.121	-3.52	-0.654	-1.893	-1.50	-57.4
2013	2.17	59.4	-0.008	-4.10	-15.89	-37.48	-40.91	34.70	-0.337	0.164	0.253	0.014	-4.34	3.221	-1.06	-4.272	-0.582	-2.25	-11.3
2014	1.88	56.5	-0.078	-0.16	5.15	-22.14	-32.35	40.96	-0.278	0.147	0.139	0.033	-6.42	-0.864	0.54	-0.481	-0.796	-2.56	39.2
2015	0.91	49.7	-0.101	1.11	7.65	-27.45	-21.81	47.64	-0.339	0.055	-0.436	0.035	-1.05	3.488	3.37	-0.043	-0.729	-0.72	61.3

1) Including one-off proceeds relative to the allocation of mobile phone licences (UMTS)

2) 1970-91 D\_W

3) Not including unification-related debt and asset assumptions by the federal government in 1995 (Treuhand, eastern housing companies and Deutsche Kreditbank)



Table 56A

Net lending (+) or net borrowing (-) excluding interest; general government 1)  
Excessive deficit procedure

(National currency)

	BG	CZ	DK	HR	LT	HU	PL	RO	SE	UK	EU-28 2)	EU-27 3)
	Mrd BGN	Mrd CZK	Mrd DKK	Mrd HRK	Mrd LTL	Mrd HUF	Mrd PLN	Mrd RON	Mrd SEK	Mrd GBP	Mrd EUR	Mrd EUR
1970	:	:	:	:	:	:	:	:	:	3.4	:	:
1971	:	:	8.6	:	:	:	:	:	:	3.0	:	:
1972	:	:	9.9	:	:	:	:	:	:	1.3	:	:
1973	:	:	11.2	:	:	:	:	:	:	0.1	:	:
1974	:	:	9.9	:	:	:	:	:	:	0.7	:	:
1975	:	:	-0.2	:	:	:	:	:	:	-0.4	:	:
1976	:	:	3.9	:	:	:	:	:	:	-0.2	:	:
1977	:	:	6.2	:	:	:	:	:	:	1.8	:	:
1978	:	:	8.2	:	:	:	:	:	:	0.2	:	:
1979	:	:	9.7	:	:	:	:	:	:	2.1	:	:
1980	:	:	5.6	:	:	:	:	:	:	3.9	:	:
1982	:	:	-12.5	:	:	:	:	:	:	7.4	:	:
1983	:	:	7.2	:	:	:	:	:	:	4.9	:	:
1984	:	:	32.7	:	:	:	:	:	:	5.1	:	:
1985	:	:	51.6	:	:	:	:	:	:	8.3	:	:
1986	:	:	81.2	:	:	:	:	:	:	8.5	:	:
1987	:	:	75.6	:	:	:	:	:	:	11.7	:	:
1988	:	:	67.8	:	:	:	:	:	:	21.9	:	:
1989	:	:	59.3	:	:	:	:	:	:	25.0	:	:
1990	:	:	44.3	:	:	:	:	:	:	10.6	:	:
1991	0.004	:	31.4	:	:	:	-3.7	:	:	-0.1	:	:
1992	0.002	:	31.5	:	:	:	-1.4	:	:	-21.8	:	:
1993	-0.003	:	26.6	:	:	:	6.4	:	-86.4	-32.2	:	:
1994	0.048	:	28.0	:	:	:	29.1	:	-48.6	-24.6	:	:
1995	0.054	-180.6	30.6	:	-0.322	7	4.5	-0.03	-36.7	-17.2	:	-141.9
1996	0.166	-34.8	38.9	:	-0.810	333	-1.3	-0.20	38.1	-5.4	:	71.0
1997	1.378	-47.8	49.7	:	-4.462	258	-0.5	0.00	69.2	11.4	:	155.4
1998	1.239	-76.6	51.9	:	-0.854	-45	-1.6	0.28	109.9	29.4	:	198.0
1999	0.914	-56.6	65.3	:	-0.593	179	4.3	0.35	102.3	34.8	:	236.1
2000	0.996	-64.1	75.7	:	-0.670	298	0.0	-0.59	159.8	61.4	:	384.6
2001	1.617	-113.0	64.6	:	-0.991	97	-16.8	-0.07	101.4	28.3	:	187.4
2002	0.358	-138.3	47.0	:	-0.289	-843	-17.0	0.70	38.3	-1.6	:	54.7
2003	0.654	-151.6	38.7	:	-0.017	-592	-27.2	0.21	24.7	-17.5	:	-18.5
2004	1.500	-51.3	65.0	:	-0.377	-421	-24.3	0.64	59.1	-18.9	:	-4.9
2005	1.206	-67.0	109.5	:	0.221	-830	-12.6	0.22	105.2	-17.4	:	29.8
2006	1.661	-43.9	110.9	:	0.236	-1303	-10.3	-4.83	116.0	-10.8	:	133.2
2007	1.408	13.1	107.9	:	-0.310	-244	5.1	-9.15	166.8	-9.4	:	224.7
2008	1.767	-45.5	81.9	:	-2.927	120	-18.6	-25.58	122.3	-39.8	:	43.4
2009	-2.438	-170.0	-15.2	-10.95	-7.516	18	-64.9	-37.58	7.7	-133.0	-497.1	-495.6
2010	-1.690	-126.1	-15.4	-13.41	-5.170	-51	-72.8	-27.55	37.1	-105.3	-465.5	-463.7
2011	-0.937	-69.4	-2.1	-17.13	-3.975	2341	-36.3	-21.82	41.1	-67.0	-186.4	-184.1
2012	0.087	-105.1	-39.5	-6.43	-1.618	623	-16.4	-7.13	6.9	-48.5	-130.6	-129.8
2013	-0.566	-2.5	13.3	-6.10	-0.574	600	-27.5	-3.23	-17.9	-45.1	-71.3	-70.5
2014	-0.914	-19.7	3.8	-1.37	-0.731	265	133.2	-3.12	-41.2	-36.9	21.0	21.2
2015	-0.813	-44.8	-26.1	1.50	-0.079	309	-12.4	-1.11	-6.2	-21.9	26.5	26.3

1) Including one-off proceeds relative to the allocation of mobile phone licences (UMTS)

2) 1970-1998 ECU

3) 1970-1998 ECU; Former EU-27

Table 56B

Net lending (+) or net borrowing (-) excluding interest; general government 1)  
Excessive deficit procedure

(Percentage of GDP at market prices (excessive deficit procedure))

	BE	DE 2) 3)	EE	IE	EL	ES	FR	IT	CY	LV	LU	MT	NL	AT	PT	SI	SK	FI	EA-18 4)
1970	1.3	1.4	:	:	:	:	:	:	:	:	:	:	1.4	:	:	:	:	:	:
1971	0.5	1.1	:	:	:	:	:	:	:	:	:	:	1.3	:	:	:	:	:	:
1972	-1.1	0.7	:	:	:	:	:	:	:	:	:	:	2.0	:	:	:	:	:	:
1973	-0.2	2.2	:	:	:	:	:	:	:	:	:	:	3.2	:	:	:	:	:	:
1974	0.9	-0.4	:	:	:	:	:	:	:	:	:	:	2.6	:	:	:	:	:	:
1975	-1.4	-4.2	:	:	:	:	:	:	:	:	:	:	0.1	:	:	:	:	5.6	:
1976	-1.7	-1.8	:	:	:	:	:	:	:	:	:	:	0.9	-2.4	:	:	:	8.3	:
1977	-1.2	-0.9	:	:	:	:	:	:	:	:	:	:	2.3	-0.9	-1.5	:	:	7.1	:
1978	-1.6	-1.0	:	:	:	:	-0.7	:	:	:	:	:	1.1	-1.2	-5.0	:	:	4.7	:
1979	-2.8	-0.9	:	:	:	:	0.8	:	:	:	:	:	0.8	-0.8	-3.8	:	:	4.4	:
1980	-3.0	-0.9	:	:	:	:	0.9	-2.5	:	:	:	:	-0.3	0.0	-4.6	:	:	4.8	:
1981	-7.4	-1.5	:	:	:	:	-0.7	-5.8	:	:	:	:	-0.5	0.3	-4.4	:	:	6.2	:
1982	-3.1	-0.6	:	:	:	:	-1.2	-3.4	:	:	:	:	-1.1	-1.0	-2.7	:	:	4.3	:
1983	-4.9	0.1	:	:	:	:	-0.4	-2.3	:	:	:	:	0.1	-1.9	0.1	:	:	3.0	:
1984	-1.1	0.9	:	:	:	:	-0.5	-3.1	:	:	:	:	0.7	0.0	0.3	:	:	4.9	:
1985	0.3	1.8	:	-0.9	:	:	-0.6	-3.9	:	:	:	:	2.6	0.0	-2.0	:	:	5.2	:
1986	0.6	1.6	:	-1.3	:	:	-0.8	-3.2	:	:	:	:	1.6	-0.9	0.4	:	:	5.5	:
1987	2.1	0.9	:	0.7	:	:	0.3	-3.6	:	:	:	:	0.7	-1.3	0.2	:	:	3.3	:
1988	2.5	0.7	:	3.9	-3.8	:	-0.3	-2.7	:	:	:	:	1.8	0.0	2.7	:	:	6.8	:
1989	3.6	2.7	:	5.0	-5.5	:	0.5	-2.3	:	:	:	:	0.7	0.4	2.9	:	:	8.3	:
1990	4.9	0.7	:	5.0	-5.1	:	0.2	-1.4	:	6.8	4.8	:	0.5	1.1	1.8	:	:	6.8	:
1991		0.1																	
1991	3.8	-0.2	:	4.7	-1.3	:	-0.2	0.0	:	:	1.1	:	3.3	0.9	1.1	:	:	0.9	:
1992	2.7	0.7	:	4.1	-0.7	:	-1.6	1.8	:	-0.3	0.2	:	2.1	1.9	3.5	:	:	-2.9	:
1993	3.3	0.2	9.9	3.9	-0.7	:	-3.2	2.6	:	2.3	1.9	:	3.3	-0.5	-0.3	:	-28.2	-3.8	:
1994	4.0	0.9	4.6	4.1	4.2	:	-2.2	2.3	:	-0.4	2.9	:	2.0	-1.3	-1.0	:	-2.7	-2.5	:
1995	4.3	-6.0	1.6	3.0	2.2	-2.1	-2.0	4.1	1.2	-0.6	2.8	-1.7	-3.6	-1.8	0.2	-6.2	-1.0	-2.2	-2.1
1996	4.4	0.1	0.0	4.2	3.9	-0.3	-0.5	4.5	-0.8	1.0	1.6	-5.8	3.4	-0.1	0.0	1.0	-7.4	0.8	1.2
1997	5.4	0.6	2.4	5.1	3.4	0.7	0.1	6.5	-2.6	2.4	4.1	-4.7	3.7	1.8	0.1	0.0	-3.9	2.9	2.1
1998	6.4	1.0	-0.1	5.5	4.4	1.2	0.7	5.2	-1.1	0.7	3.8	-6.5	3.8	1.2	-0.8	-0.2	-2.8	5.2	2.2
1999	6.2	1.6	-3.2	4.9	4.3	2.2	1.2	4.6	-1.3	-3.2	3.7	-3.3	4.7	1.1	-0.2	-0.7	-4.0	4.7	2.5
2000	6.5	4.3	0.0	6.9	3.7	2.3	1.4	5.4	1.1	-1.8	6.3	-2.2	5.6	1.8	-0.3	-1.3	-8.2	9.8	3.8
2001	6.8	0.0	0.1	2.5	2.0	2.5	1.4	3.1	1.1	-1.1	6.4	-3.1	2.9	3.3	-1.8	-1.6	-2.5	7.8	1.8
2002	5.6	-0.9	0.5	1.0	0.7	2.4	-0.3	2.5	-1.2	-1.6	2.4	-2.3	0.7	2.4	-0.6	-0.3	-4.7	6.3	0.8
2003	5.1	-1.1	1.9	1.7	-0.7	2.0	-1.3	1.5	-3.0	-0.9	0.7	-5.8	-0.6	1.4	-1.0	-0.7	-0.3	4.4	0.2
2004	4.5	-0.9	1.9	2.6	-2.6	2.0	-0.8	1.2	-0.8	-0.3	-0.9	-1.1	0.7	-1.6	-1.4	-0.6	-0.2	4.0	0.2
2005	1.7	-0.5	1.8	2.7	-1.0	3.1	-0.3	0.2	1.1	0.1	0.2	0.7	2.1	1.2	-4.0	0.1	-1.1	4.4	0.5
2006	4.3	1.2	2.6	3.9	-1.6	4.0	0.2	1.2	2.1	-0.1	1.5	0.7	2.7	1.2	-1.8	0.0	-1.7	5.6	1.5
2007	3.8	3.0	2.6	1.2	-2.0	3.6	0.0	3.4	6.5	-0.3	3.9	0.9	2.4	1.9	-0.2	1.2	-0.4	6.8	2.3
2008	2.8	2.7	-2.7	-6.1	-4.8	-2.9	-0.4	2.5	3.8	-3.8	3.5	-1.5	2.7	1.7	-0.6	-0.8	-0.8	5.8	0.9
2009	-1.9	-0.4	-1.8	-11.6	-10.5	-9.3	-5.0	-0.8	-3.6	-7.6	-0.3	-0.6	-3.4	-1.3	-7.3	-5.0	-6.6	-1.3	-3.5
2010	-0.5	-1.6	0.3	-27.5	-5.1	-7.7	-4.6	0.1	-3.0	-6.8	-0.3	-0.6	-3.1	-1.8	-7.0	-4.2	-6.2	-1.4	-3.4
2011	-0.5	1.7	1.2	-9.9	-2.4	-7.0	-2.5	1.2	-4.0	-2.0	0.7	0.3	-2.3	0.2	-0.3	-4.5	-3.2	0.4	-1.1
2012	-0.7	2.5	-0.1	-4.5	-3.9	-7.6	-2.3	2.5	-3.2	0.0	0.5	-0.2	-2.2	0.0	-2.1	-1.9	-2.7	-0.8	-0.6
2013	0.6	2.2	0.0	-2.5	-8.7	-3.7	-2.0	2.2	-2.0	0.7	0.6	0.2	-0.7	1.0	-0.6	-12.1	-0.8	-1.2	-0.1
2014	0.5	2.0	-0.4	-0.1	2.8	-2.1	-1.5	2.6	-1.8	0.6	0.3	0.4	-1.0	-0.3	0.3	-1.3	-1.1	-1.3	0.4
2015	0.2	1.7	-0.5	0.6	4.1	-2.6	-1.0	2.9	-2.1	0.2	-0.9	0.4	-0.2	1.0	1.9	-0.1	-0.9	-0.4	0.6

1) Including one-off proceeds relative to the allocation of mobile phone licences (UMTS)

2) 1970-91 D\_W

3) Not including unification-related debt and asset assumptions by the federal government in 1995 (Treuhand, eastern housing companies and Deutsche Kreditbank)

4) Euro area including Latvia; 1970-91 including D\_W

Table 56B

Net lending (+) or net borrowing (-) excluding interest; general government 1)  
Excessive deficit procedure

(Percentage of GDP at market prices (excessive deficit procedure))

	BG	CZ	DK	HR	LT	HU	PL	RO	SE	UK	EU-28	EU-27 2)
1970	:	:	:	:	:	:	:	:	:	6.6	:	:
1971	:	:	6.3	:	:	:	:	:	:	5.2	:	:
1972	:	:	6.3	:	:	:	:	:	:	2.1	:	:
1973	:	:	6.2	:	:	:	:	:	:	0.2	:	:
1974	:	:	4.9	:	:	:	:	:	:	0.8	:	:
1975	:	:	-0.1	:	:	:	:	:	:	-0.4	:	:
1976	:	:	1.5	:	:	:	:	:	:	-0.2	:	:
1977	:	:	2.1	:	:	:	:	:	:	1.2	:	:
1978	:	:	2.5	:	:	:	:	:	:	0.1	:	:
1979	:	:	2.7	:	:	:	:	:	:	1.0	:	:
1980	:	:	1.4	:	:	:	:	:	:	1.7	:	:
1982	:	:	-2.6	:	:	:	:	:	:	2.6	:	:
1983	:	:	1.3	:	:	:	:	:	:	1.6	:	:
1984	:	:	5.5	:	:	:	:	:	:	1.5	:	:
1985	:	:	8.0	:	:	:	:	:	:	2.3	:	:
1986	:	:	11.6	:	:	:	:	:	:	2.2	:	:
1987	:	:	10.3	:	:	:	:	:	:	2.7	:	:
1988	:	:	8.9	:	:	:	:	:	:	4.5	:	:
1989	:	:	7.4	:	:	:	:	:	:	4.7	:	:
1990	:	:	5.3	:	:	:	:	:	:	1.8	:	:
1991	3.2	:	3.6	:	:	:	-4.2	:	:	0.0	:	:
1992	1.0	:	3.5	:	:	:	-1.1	:	:	-3.5	:	:
1993	-0.9	:	2.9	:	:	:	3.8	:	-5.5	-4.9	:	:
1994	9.2	:	2.9	:	:	:	11.8	:	-2.9	-3.5	:	:
1995	6.1	-11.8	3.0	:	-1.2	0.1	1.3	-0.4	-2.0	-2.3	:	-2.0
1996	10.5	-2.0	3.6	:	-2.4	4.7	-0.3	-1.8	2.1	-0.7	:	1.0
1997	8.1	-2.5	4.4	:	-11.0	3.0	-0.1	0.0	3.6	1.3	:	2.0
1998	5.4	-3.7	4.5	:	-1.9	-0.4	-0.3	0.7	5.4	3.3	:	2.4
1999	3.8	-2.6	5.4	:	-1.4	1.6	0.6	0.6	4.8	3.7	:	2.7
2000	3.6	-2.8	5.9	:	-1.5	2.3	0.0	-0.7	7.1	6.2	:	4.2
2001	5.3	-4.6	4.8	:	-2.0	0.6	-2.1	-0.1	4.3	2.7	:	2.0
2002	1.1	-5.4	3.4	:	-0.6	-4.9	-2.1	0.5	1.6	-0.1	:	0.5
2003	1.8	-5.6	2.8	:	0.0	-3.2	-3.2	0.1	1.0	-1.5	:	-0.2
2004	3.8	-1.8	4.4	:	-0.6	-2.0	-2.6	0.3	2.2	-1.6	:	0.0
2005	2.7	-2.2	7.1	:	0.3	-3.8	-1.3	0.1	3.8	-1.4	:	0.3
2006	3.2	-1.3	6.8	:	0.3	-5.5	-1.0	-1.4	3.9	-0.8	:	1.1
2007	2.3	0.4	6.4	:	-0.3	-1.0	0.4	-2.2	5.3	-0.7	:	1.8
2008	2.6	-1.2	4.7	:	-2.6	0.5	-1.5	-5.0	3.8	-2.7	:	0.3
2009	-3.6	-4.5	-0.9	-3.3	-8.2	0.1	-4.8	-7.5	0.2	-9.4	-4.2	-4.2
2010	-2.4	-3.3	-0.9	-4.1	-5.4	-0.2	-5.1	-5.3	1.1	-7.1	-3.8	-3.8
2011	-1.2	-1.8	-0.1	-5.2	-3.7	8.5	-2.4	-3.9	1.2	-4.4	-1.5	-1.5
2012	0.1	-2.7	-2.2	-2.0	-1.4	2.2	-1.0	-1.2	0.2	-3.1	-1.0	-1.0
2013	-0.7	-0.1	0.7	-1.9	-0.5	2.1	-1.7	-0.5	-0.5	-2.8	-0.5	-0.5
2014	-1.1	-0.5	0.2	-0.4	-0.6	0.9	7.8	-0.5	-1.1	-2.2	0.2	0.2
2015	-1.0	-1.1	-1.3	0.4	-0.1	1.0	-0.7	-0.2	-0.2	-1.2	0.2	0.2

1) Including one-off proceeds relative to the allocation of mobile phone licences (UMTS)

2) Former EU-27

Table 56C

Net lending (+) or net borrowing (-) excluding interest; general government 1)  
Excessive deficit procedure

(Percentage of GDP at market prices (excessive deficit procedure); annual change)

	BE	DE 2) 3)	EE	IE	EL	ES	FR	IT	CY	LV	LU	MT	NL	AT	PT	SI	SK	FI	EA-18 4)
1971	-0.8	-0.3	:	:	:	:	:	:	:	:	:	:	-0.1	:	:	:	:	:	:
1972	-1.6	-0.4	:	:	:	:	:	:	:	:	:	:	0.7	:	:	:	:	:	:
1973	0.9	1.6	:	:	:	:	:	:	:	:	:	:	1.2	:	:	:	:	:	:
1974	1.1	-2.6	:	:	:	:	:	:	:	:	:	:	-0.7	:	:	:	:	:	:
1975	-2.2	-3.8	:	:	:	:	:	:	:	:	:	:	-2.5	:	:	:	:	:	:
1976	-0.4	2.4	:	:	:	:	:	:	:	:	:	:	0.8	:	:	:	:	2.7	:
1977	0.5	0.9	:	:	:	:	:	:	:	:	:	:	1.3	1.5	:	:	:	-1.3	:
1978	-0.4	-0.1	:	:	:	:	:	:	:	:	:	:	-1.2	-0.3	-3.5	:	:	-2.4	:
1979	-1.2	0.1	:	:	:	:	1.5	:	:	:	:	:	-0.2	0.3	1.2	:	:	-0.3	:
1980	-0.3	0.0	:	:	:	:	0.2	:	:	:	:	:	-1.1	0.9	-0.8	:	:	0.4	:
1981	-4.3	-0.6	:	:	:	:	-1.6	-3.2	:	:	:	:	-0.3	0.2	0.2	:	:	1.5	:
1982	4.2	0.8	:	:	:	:	-0.5	2.3	:	:	:	:	-0.6	-1.2	1.7	:	:	-1.9	:
1983	-1.8	0.7	:	:	:	:	0.8	1.1	:	:	:	:	1.2	-0.9	2.8	:	:	-1.3	:
1984	3.8	0.9	:	:	:	:	-0.1	-0.8	:	:	:	:	0.6	1.9	0.2	:	:	1.9	:
1985	1.4	0.8	:	:	:	:	-0.1	-0.9	:	:	:	:	1.9	0.0	-2.3	:	:	0.3	:
1986	0.3	-0.2	:	-0.4	:	:	-0.2	0.8	:	:	:	:	-1.0	-1.0	2.4	:	:	0.4	:
1987	1.5	-0.7	:	2.0	:	:	1.1	-0.4	:	:	:	:	-0.8	-0.3	-0.1	:	:	-2.3	:
1988	0.4	-0.2	:	3.2	:	:	-0.7	0.9	:	:	:	:	1.1	1.2	2.5	:	:	3.6	:
1989	1.0	2.0	:	1.1	-1.7	:	0.9	0.5	:	:	:	:	-1.1	0.4	0.2	:	:	1.4	:
1990	1.3	-2.0	:	0.0	0.4	:	-0.4	0.9	:	:	:	:	-0.3	0.7	-1.1	:	:	-1.5	:
1991	-1.1	-0.6	:	-0.3	3.9	:	-0.4	1.3	:	:	-3.7	:	2.9	-0.3	-0.7	:	:	-5.9	:
1992	-1.1	0.8	:	-0.6	0.6	:	-1.4	1.9	:	:	-0.9	:	-1.3	1.0	2.4	:	:	-3.8	:
1993	0.6	-0.4	:	-0.2	0.0	:	-1.6	0.8	:	2.6	1.7	:	1.2	-2.4	-3.8	:	:	-0.9	:
1994	0.8	0.6	-5.3	0.2	4.9	:	1.1	-0.4	:	-2.7	1.0	:	-1.3	-0.8	-0.7	:	25.5	1.3	:
1995	0.3	-6.9	-3.0	-1.1	-2.0	:	0.1	1.8	:	-0.2	-0.1	:	-5.6	-0.5	1.3	:	1.7	0.4	:
1996	0.1	6.1	-1.6	1.2	1.7	1.8	1.6	0.4	-2.0	1.6	-1.2	-4.1	7.0	1.7	-0.3	7.1	-6.3	3.0	3.3
1997	1.0	0.5	2.4	0.9	-0.5	1.0	0.6	2.0	-1.8	1.4	2.5	1.0	0.3	1.9	0.1	-0.9	3.5	2.1	0.9
1998	0.9	0.4	-2.6	0.4	0.9	0.5	0.5	-1.3	1.5	-1.6	-0.3	-1.8	0.1	-0.6	-0.8	-0.2	1.1	2.3	0.1
1999	-0.2	0.5	-3.0	-0.6	0.0	1.0	0.5	-0.6	-0.2	-3.9	-0.1	3.2	0.9	-0.1	0.6	-0.5	-1.2	-0.5	0.3
2000	0.4	2.8	3.1	2.0	-0.7	0.1	0.2	0.8	2.3	1.4	2.6	1.1	0.9	0.7	-0.2	-0.6	-4.2	5.1	1.2
2001	0.3	-4.3	0.1	-4.4	-1.7	0.2	0.0	-2.3	0.1	0.7	0.1	-0.8	-2.7	1.6	-1.5	-0.3	5.7	-2.0	-1.9
2002	-1.2	-0.9	0.4	-1.4	-1.3	-0.1	-1.7	-0.6	-2.4	-0.5	-4.1	0.8	-2.2	-0.9	1.2	1.3	-2.2	-1.5	-1.0
2003	-0.5	-0.3	1.4	0.7	-1.4	-0.3	-0.9	-1.0	-1.8	0.6	-1.7	-3.5	-1.3	-1.0	-0.4	-0.5	4.4	-1.9	-0.6
2004	-0.6	0.2	0.0	0.9	-1.9	-0.1	0.4	-0.3	2.2	0.6	-1.6	4.7	1.3	-3.0	-0.4	0.2	0.1	-0.4	0.0
2005	-2.8	0.4	-0.1	0.1	1.6	1.1	0.6	-1.0	1.9	0.5	1.1	1.8	1.4	2.8	-2.6	0.6	-0.9	0.3	0.3
2006	2.6	1.7	0.8	1.2	-0.6	0.9	0.5	1.0	1.0	-0.3	1.4	0.0	0.6	0.0	2.1	0.0	-0.6	1.3	1.1
2007	-0.5	1.8	-0.1	-2.7	-0.5	-0.4	-0.3	2.2	4.5	-0.1	2.4	0.2	-0.4	0.7	1.6	1.2	1.3	1.2	0.8
2008	-1.0	-0.4	-5.3	-7.3	-2.8	-6.5	-0.4	-0.9	-2.8	-3.5	-0.4	-2.4	0.3	-0.2	-0.4	-2.0	-0.4	-1.0	-1.4
2009	-4.7	-3.1	1.0	-5.6	-5.7	-6.4	-4.6	-3.3	-7.3	-3.9	-3.8	0.9	-6.1	-3.0	-6.7	-4.2	-5.7	-7.1	-4.4
2010	1.5	-1.2	2.1	-15.8	5.4	1.7	0.4	0.9	0.5	0.9	-0.1	0.0	0.4	-0.5	0.3	0.8	0.4	-0.1	0.1
2011	-0.1	3.3	0.9	17.6	2.6	0.6	2.1	1.1	-0.9	4.7	1.0	0.8	0.8	2.0	6.7	-0.2	3.0	1.8	2.3
2012	-0.1	0.8	-1.3	5.4	-1.5	-0.5	0.2	1.3	0.7	2.1	-0.1	-0.4	0.1	-0.1	-1.8	2.6	0.5	-1.2	0.5
2013	1.2	-0.3	0.0	2.0	-4.8	3.9	0.3	-0.3	1.2	0.7	0.0	0.4	1.4	1.0	1.5	-10.3	1.9	-0.4	0.5
2014	-0.1	-0.2	-0.4	2.4	11.6	1.5	0.5	0.4	0.3	-0.1	-0.3	0.2	-0.3	-1.3	1.0	10.8	-0.3	-0.1	0.5
2015	-0.3	-0.3	-0.1	0.7	1.2	-0.4	0.5	0.3	-0.3	-0.4	-1.2	0.0	0.9	1.3	1.6	1.2	0.1	0.9	0.2

1) Including one-off proceeds relative to the allocation of mobile phone licences (UMTS)

2) 1971-91 D\_W

3) Not including unification-related debt and asset assumptions by the federal government in 1995 (Treuhand, eastern housing companies and Deutsche Kreditbank) societies.

4) Euro area including Latvia; 1971-91 including D\_W

Table 56C

Net lending (+) or net borrowing (-) excluding interest; general government 1)  
Excessive deficit procedure

(National currency; annual percentage change)

	BG	CZ	DK	HR	LT	HU	PL	RO	SE	UK	EU-28	EU-27 2)
1971	:	:	:	:	:	:	:	:	:	-1.4	:	:
1972	:	:	0.0	:	:	:	:	:	:	-3.2	:	:
1973	:	:	-0.1	:	:	:	:	:	:	-1.9	:	:
1974	:	:	-1.3	:	:	:	:	:	:	0.6	:	:
1975	:	:	-5.0	:	:	:	:	:	:	-1.2	:	:
1976	:	:	1.6	:	:	:	:	:	:	0.2	:	:
1977	:	:	0.6	:	:	:	:	:	:	1.4	:	:
1978	:	:	0.4	:	:	:	:	:	:	-1.1	:	:
1979	:	:	0.2	:	:	:	:	:	:	1.0	:	:
1980	:	:	-1.2	:	:	:	:	:	:	0.6	:	:
1981	:	:	-2.3	:	:	:	:	:	:	-0.8	:	:
1982	:	:	-1.7	:	:	:	:	:	:	1.7	:	:
1983	:	:	3.9	:	:	:	:	:	:	-1.0	:	:
1984	:	:	4.1	:	:	:	:	:	:	-0.1	:	:
1985	:	:	2.5	:	:	:	:	:	:	0.7	:	:
1986	:	:	3.7	:	:	:	:	:	:	-0.1	:	:
1987	:	:	-1.3	:	:	:	:	:	:	0.5	:	:
1988	:	:	-1.4	:	:	:	:	:	:	1.8	:	:
1989	:	:	-1.5	:	:	:	:	:	:	0.2	:	:
1990	:	:	-2.1	:	:	:	:	:	:	-2.9	:	:
1991	:	:	-1.7	:	:	:	:	:	:	-1.9	:	:
1992	-2.2	:	-0.1	:	:	:	3.1	:	:	-3.4	:	:
1993	-1.9	:	-0.6	:	:	:	4.9	:	:	-1.4	:	:
1994	10.1	:	-0.1	:	:	:	8.0	:	2.6	1.4	:	:
1995	-3.1	:	0.1	:	:	:	-10.5	:	0.9	1.2	:	:
1996	4.4	9.8	0.6	:	-1.2	4.6	-1.6	-1.4	4.1	1.6	:	3.0
1997	-2.3	-0.6	0.8	:	-8.6	-1.8	0.2	1.8	1.5	2.0	:	1.0
1998	-2.8	-1.2	0.0	:	9.1	-3.4	-0.2	0.7	1.8	1.9	:	0.4
1999	-1.6	1.1	0.9	:	0.5	2.0	0.9	-0.1	-0.6	0.4	:	0.3
2000	-0.1	-0.2	0.5	:	-0.1	0.7	-0.6	-1.4	2.3	2.5	:	1.4
2001	1.7	-1.8	-1.0	:	-0.6	-1.6	-2.1	0.7	-2.7	-3.5	:	-2.2
2002	-4.3	-0.8	-1.4	:	1.5	-5.6	0.1	0.5	-2.8	-2.9	:	-1.4
2003	0.7	-0.3	-0.7	:	0.5	1.8	-1.1	-0.4	-0.6	-1.4	:	-0.7
2004	1.9	3.9	1.7	:	-0.6	1.1	0.6	0.2	1.3	0.0	:	0.1
2005	-1.1	-0.4	2.6	:	0.9	-1.7	1.4	-0.2	1.6	0.2	:	0.3
2006	0.6	0.8	-0.3	:	0.0	-1.7	0.3	-1.5	0.1	0.6	:	0.9
2007	-0.9	1.7	-0.4	:	-0.6	4.5	1.4	-0.8	1.4	0.1	:	0.7
2008	0.2	-1.5	-1.7	:	-2.3	1.4	-1.9	-2.8	-1.5	-2.1	:	-1.5
2009	-6.1	-3.3	-5.6	:	-5.6	-0.4	-3.4	-2.5	-3.6	-6.7	:	-4.6
2010	1.2	1.2	0.0	-0.8	2.8	-0.3	-0.3	2.2	0.9	2.3	0.4	0.4
2011	1.2	1.5	0.8	-1.1	1.7	8.7	2.8	1.3	0.1	2.7	2.3	2.3
2012	1.4	-0.9	-2.0	3.3	2.3	-6.2	1.3	2.7	-1.0	1.2	0.5	0.4
2013	-0.8	2.7	2.9	0.1	0.9	-0.2	-0.7	0.7	-0.7	0.3	0.5	0.5
2014	-0.4	-0.4	-0.5	1.4	-0.1	-1.2	9.5	0.0	-0.6	0.6	0.7	0.7
2015	0.2	-0.6	-1.5	0.9	0.5	0.1	-8.5	0.3	0.9	0.9	0.0	0.0

1) Including one-off proceeds relative to the allocation of mobile phone licences (UMTS)

2) Former EU-27

Table 57A

**General government consolidated gross debt**  
**Excessive deficit procedure (based on ESA 1995) and former definition (linked series)**

(National currency)

	BE	DE 1)	EE	IE	EL	ES	FR	IT	CY	LV	LU	MT	NL	AT	PT	SI	SK	FI	EA-18 2) 3)
	Mrd EURO- BEF	Mrd EURO- DEM	Mrd EURO- EEK	Mrd EURO- IEP	Mrd EURO- GRD	Mrd EURO- ESP	Mrd EURO- FRF	Mrd EURO- ITL	Mrd EURO- CYP	Mrd EURO- LVL	Mrd EURO- LUF	Mrd EURO- MTL	Mrd EURO- NLG	Mrd EURO- ATS	Mrd EURO- PTE	Mrd EURO- SIT	Mrd EURO- SKK	Mrd EURO- FIM	Mrd EUR
1970	20.0	64	:	1.1	0.2	2	:	13	:	:	0.36	:	:	5.3	:	:	:	0.9	:
1971	21.7	71	:	1.2	0.2	3	:	16	:	:	0.37	:	:	5.6	:	:	:	0.9	:
1972	24.1	79	:	1.4	0.3	3	:	20	:	:	0.37	:	:	6.1	:	:	:	1.0	:
1973	26.5	86	:	1.6	0.3	3	:	26	:	:	0.37	:	:	6.9	0.3	:	:	1.0	:
1974	29.0	97	:	2.2	0.4	4	:	32	:	:	0.36	:	:	8.0	0.3	:	:	1.0	:
1975	33.0	130	:	3.1	0.5	5	:	41	:	:	0.37	:	43.0	11.5	0.5	:	:	1.2	:
1976	38.0	151	:	4.1	0.6	6	:	51	:	:	0.38	:	48.7	14.5	0.8	:	:	1.3	:
1977	43.4	167	:	4.8	0.7	8	60	62	:	:	0.40	:	52.3	17.5	1.1	:	:	1.8	:
1978	49.3	189	:	5.9	1.1	9	73	80	:	:	0.40	:	58.3	20.8	1.5	:	:	2.7	:
1979	55.1	211	:	7.5	1.3	12	83	97	:	:	0.40	:	65.0	24.1	2.1	:	:	3.2	:
1980	67.2	239	:	9.1	1.5	16	92	116	:	:	0.43	:	73.8	27.0	2.4	:	:	3.8	:
1981	82.3	278	:	11.9	2.2	22	110	144	:	:	0.48	:	83.9	30.2	3.7	:	:	4.4	:
1982	98.9	314	:	15.8	3.1	32	146	183	:	:	0.53	:	96.9	34.5	4.8	:	:	5.9	:
1983	116.0	343	:	19.5	4.2	43	170	229	:	:	0.62	:	111.8	40.7	6.7	:	:	7.3	:
1984	130.2	367	:	22.6	6.3	59	201	285	:	:	0.68	:	124.8	45.1	9.1	:	:	8.1	:
1985	144.3	389	:	25.2	8.9	74	228	346	:	:	0.69	:	140.0	49.6	12.9	:	:	9.2	:
1986	157.7	410	:	29.7	11.1	88	249	401	:	:	0.73	:	148.1	56.9	15.8	:	:	10.3	:
1987	170.1	434	:	32.1	14.0	99	281	460	:	:	0.66	:	154.4	63.3	17.9	:	:	11.9	:
1988	182.6	462	:	33.3	18.7	101	303	523	:	:	0.59	:	166.7	67.9	21.2	:	:	12.6	:
1989	193.0	475	:	34.0	23.3	117	333	590	:	:	0.55	:	176.6	71.7	24.4	:	:	12.2	:
1990	211.0	539	:	34.2	31.1	136	364	664	:	:	0.49	:	187.2	76.5	29.6	:	:	12.5	:
1991		601																	
1991	223.4	607	:	36.0	39.7	152	385	751	:	:	0.47	:	197.1	82.3	35.5	:	:	19.0	:
1992	237.5	693	:	37.0	49.0	173	440	848	:	:	0.59	:	207.5	86.8	35.8	:	:	33.3	:
1993	255.2	777	:	41.1	69.2	223	515	960	:	:	0.81	:	216.6	97.0	40.9	:	:	46.4	:
1994	265.0	855	:	41.7	77.0	248	570	1069	:	:	0.80	:	219.7	107.0	46.5	:	:	51.0	:
1995	270.7	1028	0.228	43.1	86.9	283	664	1151	3.67	0.564	1.12	1.045	232.2	119.2	52.0	1.93	4.27	54.4	4016
1996	269.1	1096	0.275	42.6	97.8	320	713	1214	3.92	0.620	1.18	1.236	237.0	123.0	54.3	2.62	6.70	56.5	4281
1997	271.4	1143	0.314	43.3	105.2	333	753	1239	4.44	0.574	1.22	1.582	233.3	118.2	56.1	3.05	8.05	57.9	4351
1998	269.6	1185	0.302	41.7	111.9	346	787	1255	4.95	0.543	1.24	1.842	238.2	123.6	57.2	3.49	9.03	56.4	4496
1999	271.3	1225	0.348	42.6	118.6	362	806	1283	5.34	0.757	1.28	2.075	236.1	133.1	61.0	4.08	13.44	55.9	4622
2000	272.2	1232	0.316	39.1	141.0	374	827	1301	5.81	0.829	1.36	2.219	224.8	138.0	64.5	4.89	15.68	57.9	4699
2001	276.6	1243	0.334	40.5	151.9	378	853	1360	6.45	1.039	1.42	2.484	227.1	143.1	72.3	5.51	16.55	59.1	4836
2002	277.7	1295	0.446	41.5	159.2	383	912	1372	7.10	1.103	1.52	2.565	235.1	146.0	79.9	6.44	15.98	59.6	4993
2003	271.6	1384	0.490	43.6	168.0	382	1005	1397	8.11	1.329	1.61	3.039	248.0	146.9	85.2	6.86	17.21	64.8	5230
2004	273.9	1454	0.487	44.1	183.2	389	1079	1450	8.88	1.580	1.74	3.249	257.6	151.9	92.4	7.43	18.73	67.6	5481
2005	279.0	1525	0.511	44.3	212.4	392	1148	1519	9.30	1.597	1.84	3.355	266.1	157.4	104.4	7.68	16.84	65.7	5751
2006	280.4	1574	0.591	43.7	224.9	391	1152	1588	9.33	1.693	2.27	3.254	255.9	161.4	111.7	8.20	16.80	65.7	5889
2007	282.1	1584	0.592	47.2	239.5	382	1212	1605	9.31	1.894	2.50	3.385	259.0	165.0	115.8	7.98	18.20	63.2	5997
2008	308.9	1653	0.737	79.6	263.3	437	1319	1671	8.39	4.533	5.39	3.633	347.5	180.5	123.3	8.18	18.62	63.0	6495
2009	326.1	1770	0.991	104.5	299.7	565	1493	1769	9.86	6.867	5.53	3.963	348.3	191.1	141.1	12.46	22.33	75.0	7145
2010	343.7	2059	0.961	144.2	329.5	645	1602	1851	10.67	8.096	7.67	4.258	372.0	206.6	162.5	13.74	27.00	87.1	7875
2011	366.2	2088	0.982	169.2	355.1	737	1725	1908	12.78	8.527	7.80	4.607	393.7	218.6	185.2	17.02	30.11	93.1	8321
2012	380.2	2161	1.712	192.5	303.9	885	1841	1989	15.35	9.013	9.32	4.871	427.1	228.4	204.9	19.20	37.44	103.2	8813
2013	387.2	2147	1.845	202.9	318.7	961	1925	2069	18.44	8.873	10.51	5.243	443.0	233.3	213.6	25.31	39.98	110.2	9121
2014	399.2	2154	1.897	204.5	322.3	1040	2014	2141	19.30	9.722	11.21	5.430	455.1	260.4	214.0	28.86	41.70	117.9	9440
2015	410.3	2159	1.966	211.5	324.1	1107	2090	2174	20.45	8.804	12.67	5.585	464.0	265.8	215.9	29.99	44.50	123.5	9669

1) 1970-91 D\_W

2) 1970-1998 ECU; Euro area; 1970-91 including D\_W

3) Non consolidated for intergovernmental loans amounting to 0.9 bn EUR in 2009, 21.2 bn EUR in 2010, 69.4 bn EUR in 2011, 193.5 bn EUR in 2012 and 231.0 bn EUR in 2013

Table 57A

General government consolidated gross debt  
Excessive deficit procedure (based on ESA 1995) and former definition (linked series)

(National currency)

	BG	CZ	DK	HR	LT	HU	PL	RO	SE	UK	EU-28 1) 2)	EU-27 3) 4)
	Mrd BGN	Mrd CZK	Mrd DKK	Mrd HRK	Mrd LTL	Mrd HUF	Mrd PLN	Mrd RON	Mrd SEK	Mrd GBP	Mrd EUR	Mrd EUR
1970	:	:	:	:	:	:	:	:	49	41	:	:
1971	:	:	17.8	:	:	:	:	:	54	43	:	:
1972	:	:	18.0	:	:	:	:	:	58	45	:	:
1973	:	:	16.2	:	:	:	:	:	64	48	:	:
1974	:	:	12.6	:	:	:	:	:	73	54	:	:
1975	:	:	15.9	:	:	:	:	:	83	65	:	:
1976	:	:	29.9	:	:	:	:	:	88	76	:	:
1977	:	:	44.3	:	:	:	:	:	103	87	:	:
1978	:	:	82.8	:	:	:	:	:	133	96	:	:
1979	:	:	114.9	:	:	:	:	:	171	106	:	:
1980	:	:	153.5	:	:	:	:	:	220	123	:	:
1981	:	:	222.3	:	:	:	:	:	289	135	:	:
1982	:	:	316.7	:	:	:	:	:	377	145	:	:
1983	:	:	401.7	:	:	:	:	:	450	159	:	:
1984	:	:	464.4	:	:	:	:	:	516	177	:	:
1985	:	:	484.4	:	:	:	:	:	557	187	:	:
1986	:	:	464.5	:	:	:	:	:	606	195	:	:
1987	:	:	456.7	:	:	:	:	:	580	204	:	:
1988	:	:	491.6	:	:	:	:	:	567	198	:	:
1989	:	:	499.2	:	:	:	:	:	564	189	:	:
1990	:	:	521.1	:	:	:	:	:	597	190	:	:
1991	:	:	549.3	:	:	:	:	:	768	201	:	:
1992	:	:	616.3	:	:	:	:	:	968	238	:	:
1993	:	:	730.0	:	:	:	:	:	1100	290	:	:
1994	:	:	747.3	:	:	:	:	:	1216	329	:	:
1995	:	215	740.0	:	3.09	4905	165.2	0.5	1317	371	:	:
1996	:	210	742.7	:	4.67	5078	183.3	1.2	1359	397	:	:
1997	18.31	237	736.7	:	6.22	5468	221.2	3.8	1377	412	:	5327
1998	17.85	299	714.9	:	7.44	6258	233.7	6.2	1415	408	:	5426
1999	18.87	340	704.7	:	9.96	6963	263.4	12.0	1375	404	:	5646
2000	19.87	404	678.1	:	10.84	7339	273.8	18.2	1221	400	:	5700
2001	19.99	585	661.9	:	11.22	7953	292.8	30.4	1285	384	:	5853
2002	17.38	695	679.0	:	11.62	9574	340.9	37.8	1283	401	:	6012
2003	15.89	768	661.3	:	12.04	10982	396.7	42.4	1316	444	:	6266
2004	14.72	848	661.7	:	12.16	12296	422.4	46.4	1338	489	:	6616
2005	12.50	885	583.5	:	13.28	13583	463.0	45.6	1395	532	:	6981
2006	11.19	948	523.4	:	14.94	15604	506.0	42.6	1332	576	:	7216
2007	10.36	1023	459.9	:	16.70	16755	529.4	53.3	1256	624	:	7319
2008	9.48	1104	585.1	:	17.37	19370	600.8	69.0	1243	759	:	7770
2009	9.99	1299	677.2	120.4	26.98	20456	684.4	118.5	1322	951	8785	8768
2010	11.45	1454	752.8	145.7	36.13	21783	777.4	159.6	1316	1165	9882	9863
2011	12.29	1583	831.1	170.9	40.96	22698	859.2	193.2	1345	1296	10547	10524
2012	14.39	1775	828.1	183.7	46.04	22393	886.9	222.8	1360	1388	11243	11219
2013	14.73	1788	826.9	220.2	47.11	23068	932.5	241.4	1475	1461	11622	11594
2014	18.49	1783	831.9	226.9	52.43	24440	839.2	264.0	1571	1548	12058	12028
2015	18.87	1914	886.8	231.9	55.11	25376	895.6	279.9	1601	1637	12432	12402

1) 1970-1998 ECU; 1970-91 including D\_W

2) Non consolidated for intergovernmental loans amounting to 0.9 bn EUR in 2009, 21.2 bn EUR in 2010, 69.9 bn EUR in 2011, 196.5 bn EUR in 2012 and 236.3 bn EUR in 2013

3) 1970-1998 ECU; Former EU-27; 1970-91 including D\_W

4) Non consolidated for intergovernmental loans amounting to 0.9 bn EUR in 2009, 21.2 bn EUR in 2010, 69.9 bn EUR in 2011, 196.5 bn EUR in 2012 and 236.3 bn EUR in 2013

Table 57B

General government consolidated gross debt  
Excessive deficit procedure (based on ESA 1995) and former definition (linked series)

(Percentage of GDP at market prices (excessive deficit procedure))

	BE	DE 1)	EE	IE	EL	ES	FR	IT	CY	LV	LU	MT	NL	AT	PT	SI	SK	FI	EA-18 2) 3)
1970	60.0	17.8	:	48.6	17.9	14.7	:	37.2	:	:	20.1	:	:	18.5	:	:	:	11.5	:
1971	59.6	17.9	:	46.5	18.2	15.3	:	41.9	:	:	20.3	:	:	17.4	:	:	:	10.4	:
1972	59.8	18.1	:	43.7	19.1	14.0	:	48.0	:	:	18.0	:	:	16.7	:	:	:	9.5	:
1973	57.7	17.7	:	40.8	15.7	12.3	:	50.1	:	:	14.7	:	:	16.7	13.6	:	:	7.7	:
1974	54.3	18.5	:	51.2	21.0	11.8	:	50.0	:	:	11.9	:	:	16.8	13.5	:	:	6.1	:
1975	55.6	23.6	:	57.7	18.2	12.1	:	55.5	:	:	13.0	:	40.3	22.9	19.1	:	:	6.6	:
1976	56.2	25.3	:	62.4	17.7	11.8	:	54.4	:	:	11.8	:	40.1	26.2	24.5	:	:	6.2	:
1977	59.5	26.3	:	59.3	17.9	12.9	19.8	54.5	:	:	11.9	:	39.9	28.5	26.8	:	:	7.8	:
1978	63.1	27.8	:	61.2	23.2	13.0	21.2	59.7	:	:	11.0	:	41.1	32.2	29.9	:	:	11.1	:
1979	65.7	28.6	:	66.7	22.7	14.7	21.1	59.1	:	:	10.2	:	42.9	34.0	33.5	:	:	11.2	:
1980	74.0	30.3	:	68.2	22.5	16.5	20.7	56.6	:	:	9.9	:	45.3	35.4	29.5	:	:	11.3	:
1981	86.4	33.7	:	73.6	26.7	20.1	22.0	58.7	:	:	10.3	:	48.7	37.1	37.4	:	:	11.6	:
1982	96.0	36.5	:	82.7	30.2	25.1	25.3	63.3	:	:	10.2	:	54.5	39.4	40.9	:	:	14.0	:
1983	106.3	38.2	:	92.4	34.6	30.3	26.6	68.1	:	:	10.8	:	60.7	43.6	44.4	:	:	15.5	:
1984	110.4	38.9	:	96.5	41.3	36.4	29.0	74.1	:	:	10.8	:	64.3	46.1	48.7	:	:	15.3	:
1985	115.0	39.5	:	99.3	48.3	41.4	30.6	80.2	:	:	10.3	:	69.7	48.0	56.5	:	:	16.0	:
1986	120.1	39.5	:	110.4	50.2	42.8	31.1	84.2	:	:	9.9	:	71.6	52.3	56.8	:	:	16.7	:
1987	124.5	40.7	:	111.5	56.4	43.1	33.4	88.2	:	:	8.7	:	74.0	56.1	54.4	:	:	17.9	:
1988	125.0	41.1	:	107.3	61.6	39.5	33.3	90.2	:	:	6.9	:	76.6	57.3	54.0	:	:	16.8	:
1989	121.8	39.6	:	98.1	64.8	40.9	34.0	92.7	:	:	5.7	:	76.7	56.6	52.6	:	:	14.5	:
1990	125.6	41.3	:	92.0	71.7	42.7	35.2	94.3	:	:	4.7	:	76.8	56.2	53.3	:	:	14.0	:
1991		42.4																	
1991	126.9	39.5	:	93.3	74.0	43.4	36.0	97.6	:	:	4.1	:	76.6	56.4	55.6	:	:	22.3	:
1992	128.5	42.0	:	90.4	79.1	45.9	39.7	104.7	:	:	4.8	:	77.3	56.3	50.0	:	:	40.1	:
1993	134.1	45.8	:	92.9	99.2	57.2	46.0	115.1	:	:	6.0	:	78.5	60.9	54.6	:	:	55.3	:
1994	132.1	48.0	:	87.5	97.2	59.9	49.2	121.2	:	:	5.5	:	75.7	64.0	57.3	:	:	57.6	:
1995	130.2	55.6	8.2	80.1	97.9	63.3	55.5	120.9	51.8	15.1	7.4	34.2	76.1	68.2	59.2	18.6	22.1	56.6	72.0
1996	127.2	58.5	7.6	72.1	100.3	67.5	58.1	120.2	53.1	14.0	7.4	38.6	74.1	68.1	58.2	21.9	31.1	57.0	73.7
1997	122.5	59.8	7.0	63.6	97.5	66.2	59.5	117.5	57.4	11.1	7.4	46.7	68.2	64.1	55.5	22.4	33.7	53.9	73.2
1998	117.2	60.5	6.0	53.0	95.4	64.2	59.6	114.3	59.2	9.3	7.1	51.8	65.7	64.4	51.8	23.1	34.5	48.4	72.8
1999	113.6	61.3	6.5	47.0	94.9	62.4	59.0	113.1	59.3	12.4	6.4	55.2	61.1	66.8	51.4	24.1	47.8	45.7	71.6
2000	107.8	60.2	5.1	37.0	104.4	59.4	57.5	108.6	59.6	12.4	6.2	53.9	53.8	66.2	50.7	26.3	50.3	43.8	69.2
2001	106.5	59.1	4.8	34.5	104.7	55.6	57.1	108.3	61.2	14.1	6.3	58.9	50.7	66.8	53.8	26.5	48.9	42.5	68.2
2002	103.4	60.7	5.7	31.8	102.6	52.6	59.1	105.4	65.1	13.6	6.3	57.9	50.5	66.2	56.8	27.8	43.4	41.5	68.0
2003	98.4	64.4	5.6	31.0	98.3	48.8	63.3	104.1	69.7	14.7	6.2	66.0	52.0	65.3	59.4	27.2	42.4	44.5	69.2
2004	94.0	66.2	5.0	29.4	99.8	46.3	65.2	103.7	70.9	15.0	6.4	69.8	52.4	64.7	61.9	27.3	41.5	44.4	69.6
2005	92.0	68.6	4.6	27.2	110.0	43.2	66.8	105.7	69.4	12.5	6.1	68.0	51.8	64.2	67.7	26.7	34.2	41.7	70.5
2006	87.9	68.0	4.4	24.6	107.8	39.7	64.1	106.3	64.7	10.7	6.7	62.5	47.4	62.3	69.4	26.4	30.5	39.6	68.6
2007	84.0	65.2	3.7	24.9	107.3	36.3	64.2	103.3	58.8	9.0	6.7	60.7	45.3	60.2	68.4	23.1	29.6	35.2	66.2
2008	89.2	66.8	4.5	44.2	112.9	40.2	68.2	106.1	48.9	19.8	14.4	60.9	58.5	63.8	71.7	22.0	27.9	33.9	70.1
2009	95.7	74.5	7.1	64.4	129.7	54.0	79.2	116.4	58.5	36.9	15.5	66.5	60.8	69.2	83.7	35.2	35.6	43.5	79.9
2010	96.6	82.5	6.7	91.2	148.3	61.7	82.7	119.3	61.3	44.5	19.5	66.0	63.4	72.5	94.0	38.7	41.0	48.8	85.7
2011	99.2	80.0	6.1	104.1	170.3	70.5	86.2	120.7	71.5	42.0	18.7	68.8	65.7	73.1	108.2	47.1	43.6	49.3	88.1
2012	101.1	81.0	9.8	117.4	157.2	86.0	90.6	127.0	86.6	40.8	21.7	70.8	71.3	74.4	124.1	54.4	52.7	53.6	92.7
2013	101.5	78.4	10.0	123.7	175.1	93.9	93.5	132.6	111.7	38.1	23.1	73.0	73.5	74.5	129.0	71.7	55.4	57.0	95.0
2014	101.7	76.0	9.8	121.0	177.2	100.2	95.6	135.2	122.2	39.5	23.4	72.5	73.8	80.3	126.7	80.4	56.3	59.9	96.0
2015	101.5	73.6	9.6	120.4	172.4	103.8	96.6	133.9	126.4	33.4	25.5	71.1	73.4	79.2	124.8	81.3	57.8	61.2	95.4

1) 1970-91 D\_W

2) Euro area; 1970-91 including D\_W

3) Non consolidated for intergovernmental loans amounting to 0.9 bn EUR in 2009, 21.2 bn EUR in 2010, 69.4 bn EUR in 2011, 193.5 bn EUR in 2012 and 231.0 bn EUR



Table 57B

General government consolidated gross debt  
Excessive deficit procedure (based on ESA 1995) and former definition (linked series)

(Percentage of GDP at market prices (excessive deficit procedure))

	BG	CZ	DK	HR	LT	HU	PL	RO	SE	UK	EU-28 1) 2)	EU-27 3) 4)
1970	:	:	:	:	:	:	:	:	26.8	78.1	:	:
1971	:	:	13.0	:	:	:	:	:	27.2	74.3	:	:
1972	:	:	11.5	:	:	:	:	:	27.1	69.1	:	:
1973	:	:	9.0	:	:	:	:	:	26.4	64.2	:	:
1974	:	:	6.2	:	:	:	:	:	26.7	64.1	:	:
1975	:	:	7.0	:	:	:	:	:	26.0	60.4	:	:
1976	:	:	11.3	:	:	:	:	:	24.2	59.8	:	:
1977	:	:	15.1	:	:	:	:	:	26.3	58.7	:	:
1978	:	:	25.3	:	:	:	:	:	30.4	56.3	:	:
1979	:	:	31.6	:	:	:	:	:	34.8	53.0	:	:
1980	:	:	39.1	:	:	:	:	:	38.5	52.5	:	:
1981	:	:	51.7	:	:	:	:	:	46.3	52.6	:	:
1982	:	:	64.5	:	:	:	:	:	55.3	51.5	:	:
1983	:	:	74.2	:	:	:	:	:	59.0	51.7	:	:
1984	:	:	77.7	:	:	:	:	:	60.3	53.4	:	:
1985	:	:	74.7	:	:	:	:	:	59.8	51.5	:	:
1986	:	:	66.5	:	:	:	:	:	59.5	49.9	:	:
1987	:	:	62.2	:	:	:	:	:	52.7	47.5	:	:
1988	:	:	64.5	:	:	:	:	:	47.1	41.1	:	:
1989	:	:	62.0	:	:	:	:	:	42.3	35.6	:	:
1990	:	:	62.0	:	:	:	:	:	40.6	33.0	:	:
1991	:	:	62.8	:	:	:	:	:	48.8	33.3	:	:
1992	:	:	68.0	:	:	:	:	:	61.6	37.8	:	:
1993	:	:	80.1	:	:	:	:	:	70.0	43.6	:	:
1994	:	:	76.5	:	:	:	:	:	72.4	46.6	:	:
1995	:	14.0	72.6	:	11.5	85.6	49.0	6.6	72.8	49.6	:	:
1996	:	11.9	69.4	:	13.8	72.4	43.4	10.6	73.3	49.9	:	:
1997	108.3	12.6	65.4	:	15.4	62.9	42.9	15.0	71.2	48.7	:	68.1
1998	77.6	14.5	61.4	:	16.5	60.9	38.9	16.8	69.9	45.8	:	66.3
1999	77.6	15.8	58.1	:	22.7	60.8	39.6	21.7	64.3	43.0	:	65.6
2000	72.5	17.8	52.4	:	23.6	56.1	36.8	22.5	53.9	40.5	:	61.8
2001	66.0	23.9	49.6	:	23.0	52.7	37.6	25.7	54.7	37.3	:	61.0
2002	52.4	27.1	49.5	:	22.2	55.9	42.2	24.9	52.5	37.1	:	60.4
2003	44.4	28.6	47.2	:	21.0	58.6	47.1	21.5	51.7	38.7	:	61.9
2004	37.0	28.9	45.1	:	19.3	59.5	45.7	18.7	50.3	40.3	:	62.3
2005	27.5	28.4	37.8	:	18.3	61.7	47.1	15.8	50.4	41.7	:	62.9
2006	21.6	28.3	32.1	:	17.9	65.9	47.7	12.4	45.2	42.7	:	61.5
2007	17.2	27.9	27.1	:	16.8	67.0	45.0	12.8	40.2	43.7	:	58.9
2008	13.7	28.7	33.4	:	15.5	73.0	47.1	13.4	38.8	51.9	:	62.2
2009	14.6	34.6	40.7	36.6	29.3	79.8	50.9	23.6	42.6	67.1	74.3	74.5
2010	16.2	38.4	42.8	45.0	37.8	82.2	54.9	30.5	39.4	78.4	80.1	80.2
2011	16.3	41.4	46.4	52.0	38.3	82.1	56.2	34.7	38.6	84.3	83.0	83.1
2012	18.4	46.2	45.4	55.9	40.5	79.8	55.6	38.0	38.3	89.1	86.8	86.9
2013	18.9	46.0	44.5	67.1	39.4	79.2	57.0	38.4	40.6	90.6	88.9	89.0
2014	23.1	44.4	43.5	69.0	41.8	80.3	49.2	39.9	41.6	91.8	89.5	89.6
2015	22.7	45.8	44.9	69.2	41.4	79.5	50.0	40.1	40.4	92.7	89.2	89.2

1) 1970-91 including D\_W

2) Non consolidated for intergovernmental loans amounting to 0.9 bn EUR in 2009, 21.2 bn EUR in 2010, 69.9 bn EUR in 2011, 196.5 bn EUR in 2012 and 236.3 bn EUR in 2013

3) Former EU-27; 1970-91 including D\_W

4) Non consolidated for intergovernmental loans amounting to 0.9 bn EUR in 2009, 21.2 bn EUR in 2010, 69.9 bn EUR in 2011, 196.5 bn EUR in 2012 and 236.3 bn EUR in 2013

Table 57C

General government consolidated gross debt  
Excessive deficit procedure (based on ESA 1995) and former definition (linked series)

(National currency; annual percentage change)

	BE	DE 1)	EE	IE	EL	ES	FR	IT	CY	LV	LU	MT	NL	AT	PT	SI	SK	FI	EA-18 2) 3)
1971	8.2	11.4	:	9.5	13.2	17.8	:	22.7	:	:	2.5	:	:	5.1	:	:	:	-0.8	:
1972	11.4	10.6	:	13.3	21.2	7.0	:	25.5	:	:	0.2	:	:	9.6	:	:	:	6.1	:
1973	9.7	8.8	:	12.9	7.8	6.4	:	26.1	:	:	-1.1	:	:	13.3	:	:	:	-0.7	:
1974	9.6	13.3	:	38.5	53.1	17.5	:	26.8	:	:	-0.8	:	:	14.7	17.7	:	:	0.2	:
1975	13.8	33.5	:	43.1	4.5	19.9	:	27.0	:	:	0.8	:	:	44.1	64.3	:	:	23.1	:
1976	14.9	16.1	:	32.8	21.1	18.2	:	23.4	:	:	4.4	:	13.2	26.6	53.1	:	:	6.6	:
1977	14.4	10.7	:	16.4	18.1	38.1	:	21.7	:	:	4.0	:	7.6	20.3	40.8	:	:	39.4	:
1978	13.6	12.9	:	22.3	58.2	23.6	21.2	28.7	:	:	1.1	:	11.4	19.2	37.6	:	:	56.1	:
1979	11.8	11.8	:	27.8	21.3	31.7	13.7	21.1	:	:	0.6	:	11.5	15.8	42.6	:	:	17.6	:
1980	21.9	13.3	:	21.0	19.1	28.9	11.4	19.8	:	:	5.8	:	13.6	12.0	14.6	:	:	16.7	:
1981	22.4	16.4	:	31.0	42.2	37.4	19.4	24.1	:	:	11.1	:	13.7	11.7	52.1	:	:	16.1	:
1982	20.2	12.8	:	32.4	41.9	43.3	32.2	27.4	:	:	11.1	:	15.5	14.1	32.3	:	:	34.9	:
1983	17.3	9.4	:	23.6	37.0	37.6	16.8	25.2	:	:	16.3	:	15.3	18.0	38.8	:	:	23.9	:
1984	12.3	6.9	:	15.9	48.4	35.3	18.5	24.4	:	:	10.4	:	11.7	11.0	34.8	:	:	10.5	:
1985	10.8	6.0	:	11.7	42.6	26.5	13.1	21.5	:	:	1.0	:	12.2	9.9	42.2	:	:	13.7	:
1986	9.3	5.4	:	17.9	24.1	18.2	9.5	16.0	:	:	6.5	:	5.7	14.7	23.0	:	:	11.8	:
1987	7.8	5.9	:	8.0	26.6	12.7	12.8	14.7	:	:	-9.1	:	4.3	11.4	12.8	:	:	15.9	:
1988	7.4	6.4	:	3.7	33.0	2.0	7.7	13.5	:	:	-11.2	:	8.0	7.1	18.5	:	:	6.1	:
1989	5.7	2.9	:	2.0	25.0	16.0	10.1	12.9	:	:	-6.5	:	5.9	5.6	15.1	:	:	-3.4	:
1990	9.3	13.5	:	0.6	33.5	16.2	9.1	12.5	:	:	-10.7	:	6.0	6.7	21.5	:	:	2.8	:
1991	5.9	11.4	:	5.3	27.5	11.7	5.9	13.1	:	:	-4.3	:	5.3	7.6	19.8	:	:	51.4	:
1992	6.3	14.2	:	2.9	23.5	13.7	14.3	12.9	:	:	24.8	:	5.3	5.4	1.0	:	:	75.0	:
1993	7.5	12.1	:	11.0	41.2	29.0	17.1	13.2	:	:	37.9	:	4.4	11.8	14.2	:	:	39.6	:
1994	3.8	10.1	:	1.3	11.2	11.3	10.6	11.4	:	:	-1.4	:	1.4	10.4	13.8	:	:	9.8	:
1995	2.2	20.2	:	3.3	12.9	14.1	16.4	7.7	:	:	39.8	:	5.7	11.4	11.6	:	:	6.7	:
1996	-0.6	6.7	21.1	-1.2	12.6	12.9	7.4	5.4	6.7	10.0	5.2	18.3	2.0	3.2	4.4	36.0	56.9	3.9	6.6
1997	0.8	4.3	14.2	1.8	7.6	4.3	5.6	2.1	13.2	-7.4	3.3	28.0	-1.5	-3.9	3.4	16.5	20.3	2.5	1.6
1998	-0.6	3.7	-3.8	-3.7	6.4	3.8	4.6	1.3	11.5	-5.5	1.7	16.4	2.1	4.6	1.8	14.3	12.1	-2.5	3.3
1999	0.6	3.4	15.1	2.2	5.9	4.6	2.3	2.2	7.8	39.5	3.4	12.7	-0.9	7.7	6.7	17.1	48.9	-0.9	2.8
2000	0.3	0.6	-9.3	-8.2	18.9	3.4	2.7	1.4	8.9	9.5	6.1	6.9	-4.8	3.6	5.8	19.6	16.7	3.6	1.7
2001	1.6	0.9	5.7	3.7	7.7	1.1	3.1	4.5	11.0	25.3	5.0	11.9	1.0	3.7	12.1	12.8	5.6	2.2	2.9
2002	0.4	4.2	33.6	2.5	4.8	1.4	6.9	0.8	10.0	6.2	6.6	3.2	3.5	2.0	10.4	16.9	-3.5	0.7	3.2
2003	-2.2	6.8	9.9	4.9	5.5	-0.4	10.2	1.9	14.3	20.4	5.8	18.5	5.5	0.6	6.7	6.4	7.7	8.7	4.8
2004	0.8	5.1	-0.6	1.1	9.0	1.9	7.4	3.7	9.5	18.9	8.6	6.9	3.9	3.4	8.5	8.4	8.8	4.3	4.8
2005	1.9	4.9	5.0	0.6	16.0	0.9	6.3	4.8	4.7	1.1	5.4	3.3	3.3	3.7	12.9	3.4	-10.1	-2.9	4.9
2006	0.5	3.2	15.6	-1.4	5.9	-0.4	0.4	4.6	0.3	6.0	23.3	-3.0	-3.8	2.5	7.0	6.8	-0.2	0.1	2.4
2007	0.6	0.6	0.3	7.9	6.5	-2.2	5.2	1.1	-0.3	11.8	10.4	4.0	1.2	2.2	3.7	-2.7	8.3	-3.8	1.8
2008	9.5	4.4	24.5	68.8	9.9	14.3	8.8	4.1	-9.9	139.4	115.6	7.3	34.2	9.4	6.5	2.5	2.3	-0.3	8.3
2009	5.6	7.1	34.4	31.3	13.8	29.3	13.3	5.9	17.6	51.5	2.5	9.1	0.2	5.9	14.4	52.3	19.9	19.0	10.0
2010	5.4	16.3	-3.0	37.9	10.0	14.1	7.3	4.6	8.2	17.9	38.8	7.4	6.8	8.1	15.2	10.3	20.9	16.2	10.2
2011	6.6	1.4	2.2	17.4	7.8	14.4	7.7	3.0	19.7	5.3	1.7	8.2	5.8	5.8	14.0	23.8	11.5	6.9	5.7
2012	3.8	3.5	74.3	13.7	-14.4	20.0	6.7	4.3	20.1	5.7	19.4	5.7	8.5	4.5	10.6	12.9	24.4	10.8	5.9
2013	1.8	-0.6	7.8	5.4	4.9	8.6	4.6	4.0	20.1	-1.5	12.8	7.6	3.7	2.1	4.3	31.8	6.8	6.8	3.5
2014	3.1	0.3	2.8	0.8	1.1	8.2	4.6	3.5	4.6	9.6	6.6	3.6	2.7	11.6	0.2	14.0	4.3	7.0	3.5
2015	2.8	0.2	3.6	3.5	0.5	6.5	3.8	1.6	6.0	-9.4	13.1	2.9	2.0	2.1	0.9	3.9	6.7	4.8	2.4

1) 1971-91 D\_W

2) EUR; 1971-1998 ECU; Euro area; 1971-91 including D\_W

3) Non consolidated for intergovernmental loans amounting to 0.9 bn EUR in 2009, 21.2 bn EUR in 2010, 69.4 bn EUR in 2011, 193.5 bn EUR in 2012 and 231.0 bn EUR

Table 57C

**General government consolidated gross debt**  
**Excessive deficit procedure (based on ESA 1995) and former definition (linked series)**

(National currency; annual percentage change)

	BG	CZ	DK	HR	LT	HU	PL	RO	SE	UK	EU-28 1) 2)	EU-27 3) 4)
1971	:	:	:	:	:	:	:	:	9.5	6.2	:	:
1972	:	:	1.2	:	:	:	:	:	8.9	4.1	:	:
1973	:	:	-10.1	:	:	:	:	:	8.6	7.1	:	:
1974	:	:	-22.4	:	:	:	:	:	14.4	13.3	:	:
1975	:	:	26.3	:	:	:	:	:	14.1	18.9	:	:
1976	:	:	87.9	:	:	:	:	:	5.5	17.1	:	:
1977	:	:	48.2	:	:	:	:	:	18.0	14.3	:	:
1978	:	:	86.7	:	:	:	:	:	28.8	10.5	:	:
1979	:	:	38.8	:	:	:	:	:	28.4	10.8	:	:
1980	:	:	33.6	:	:	:	:	:	28.5	15.7	:	:
1981	:	:	44.8	:	:	:	:	:	31.5	10.3	:	:
1982	:	:	42.5	:	:	:	:	:	30.6	7.2	:	:
1983	:	:	26.8	:	:	:	:	:	19.4	9.7	:	:
1984	:	:	15.6	:	:	:	:	:	14.7	11.0	:	:
1985	:	:	4.3	:	:	:	:	:	7.9	5.9	:	:
1986	:	:	-4.1	:	:	:	:	:	8.7	4.2	:	:
1987	:	:	-1.7	:	:	:	:	:	-4.2	4.8	:	:
1988	:	:	7.6	:	:	:	:	:	-2.2	-3.2	:	:
1989	:	:	1.5	:	:	:	:	:	-0.5	-4.7	:	:
1990	:	:	4.4	:	:	:	:	:	5.7	0.6	:	:
1991	:	:	5.4	:	:	:	:	:	28.7	6.2	:	:
1992	:	:	12.2	:	:	:	:	:	26.1	18.2	:	:
1993	:	:	18.5	:	:	:	:	:	13.7	21.8	:	:
1994	:	:	2.4	:	:	:	:	:	10.5	13.5	:	:
1995	:	:	-1.0	:	:	:	:	:	8.4	12.7	:	:
1996	:	-2.1	0.4	:	51.1	3.5	11.0	140.5	3.1	7.1	:	:
1997	:	12.9	-0.8	:	33.4	7.7	20.7	217.5	1.3	3.7	:	:
1998	-2.5	25.9	-3.0	:	19.5	14.4	5.6	61.9	2.7	-0.9	:	1.9
1999	6	14	-1	:	34	11	13	93	-3	-1	:	4
2000	5.3	18.8	-3.8	:	8.8	5.4	4.0	51.9	-11.2	-1.0	:	1.0
2001	0.6	44.8	-2.4	:	3.5	8.4	6.9	67.0	5.3	-3.8	:	2.7
2002	-13.1	18.8	2.6	:	3.6	20.4	16.4	24.5	-0.2	4.4	:	2.7
2003	-8.5	10.6	-2.6	:	3.6	14.7	16.4	12.3	2.6	10.7	:	4.2
2004	-7.4	10.4	0.1	:	1.0	12.0	6.5	9.3	1.6	10.1	:	5.6
2005	-15.1	4.4	-11.8	:	9.2	10.5	9.6	-1.6	4.3	8.8	:	5.5
2006	-10.5	7.1	-10.3	:	12.5	14.9	9.3	-6.7	-4.5	8.3	:	3.4
2007	-7.4	7.9	-12.1	:	11.8	7.4	4.6	25.1	-5.7	8.3	:	1.4
2008	-8.5	7.9	27.2	:	4.1	15.6	13.5	29.6	-1.1	21.5	:	6.2
2009	5	18	16	:	55	6	14	72	6	25	:	13
2010	14.6	11.9	11.2	21.0	33.9	6.5	13.6	34.7	-0.4	22.5	12.5	12.5
2011	7.3	8.9	10.4	17.3	13.4	4.2	10.5	21.0	2.2	11.2	6.7	6.7
2012	17.1	12.1	-0.4	7.5	12.4	-1.3	3.2	15.3	1.1	7.1	6.6	6.6
2013	2.4	0.7	-0.1	19.9	2.3	3.0	5.1	8.4	8.4	5.3	3.4	3.3
2014	25.5	-0.3	0.6	3.1	11.3	5.9	-10.0	9.3	6.6	6.0	3.7	3.7
2015	2.1	7.4	6.6	2.2	5.1	3.8	6.7	6.0	1.9	5.8	3.1	3.1

1) EUR; 1971-1998 ECU; 1971-91 including D\_W

2) Non consolidated for intergovernmental loans amounting to 0.9 bn EUR in 2009, 21.2 bn EUR in 2010, 69.9 bn EUR in 2011, 196.5 bn EUR in 2012 and 236.3 bn EUR in 2013

3) EUR; 1971-1998 ECU; Former EU-27; 1971-91 including D\_W

4) Non consolidated for intergovernmental loans amounting to 0.9 bn EUR in 2009, 21.2 bn EUR in 2010, 69.9 bn EUR in 2011, 196.5 bn EUR in 2012 and 236.3 bn EUR in 2013

Table 58A

Gross domestic product at current market prices  
Reference level for excessive deficit procedure

(National currency)

	BE	DE 1)	EE	IE	EL	ES	FR	IT	CY	LV	LU	MT	NL	AT	PT	SI	SK	FI	EA-18 2)
	Mrd EURO- BEF	Mrd EURO- DEM	Mrd EURO- EEK	Mrd EURO- IEP	Mrd EURO- GRD	Mrd EURO- ESP	Mrd EURO- FRF	Mrd EURO- ITL	Mrd EURO- CYP	Mrd EURO- LVL	Mrd EURO- LUF	Mrd EURO- MTL	Mrd EURO- NLG	Mrd EURO- ATS	Mrd EURO- PTE	Mrd EURO- SIT	Mrd EURO- SKK	Mrd EURO- FIM	Mrd EUR
1970	33.4	361	:	2.3	1.1	17	124	35	0.40	:	1.79	0.253	58.1	28.7	1.2	:	:	8.0	:
1971	36.4	400	:	2.6	1.2	19	138	39	0.46	:	1.82	0.261	65.9	32.1	1.4	:	:	8.7	:
1972	40.4	436	:	3.2	1.4	22	155	42	0.53	:	2.06	0.272	73.8	36.7	1.6	:	:	10.2	:
1973	45.9	486	:	3.8	1.9	27	177	51	0.58	:	2.50	0.308	84.4	41.6	1.9	:	:	12.4	:
1974	53.5	526	:	4.2	2.1	33	207	65	0.54	:	3.05	0.351	98.6	47.3	2.2	:	:	15.6	:
1975	59.4	551	:	5.4	2.6	39	232	74	0.45	:	2.82	0.442	106.6	50.2	2.6	:	:	18.0	:
1976	67.5	597	:	6.6	3.2	47	269	93	0.59	:	3.25	0.543	121.3	55.4	3.1	:	:	20.5	:
1977	73.0	637	:	8.1	3.7	59	303	114	0.75	:	3.34	0.639	131.0	61.3	4.0	:	:	22.4	:
1978	78.1	679	:	9.6	4.6	72	344	134	0.90	:	3.65	0.740	141.7	64.8	4.9	:	:	24.8	:
1979	84.0	737	:	11.3	5.6	85	392	163	1.11	:	3.97	0.869	151.5	71.1	6.3	:	:	28.8	:
1980	90.8	789	:	13.3	6.8	97	445	204	1.35	:	4.33	1.045	163.1	76.4	8.1	:	:	33.3	:
1981	95.2	826	:	16.2	8.1	109	501	245	1.55	:	4.61	1.164	172.2	81.4	9.8	:	:	37.6	:
1982	103.0	860	:	19.1	10.2	126	576	289	1.81	:	5.17	1.231	177.9	87.5	11.8	:	:	42.3	:
1983	109.2	898	:	21.1	12.2	143	639	336	2.01	:	5.68	1.220	184.1	93.2	15.1	:	:	47.1	:
1984	117.9	942	:	23.4	15.1	161	695	384	2.37	:	6.30	1.229	194.1	97.8	18.6	:	:	52.7	:
1985	125.4	984	:	25.4	18.5	179	744	431	2.62	:	6.68	1.269	200.8	103.3	22.8	:	:	57.3	:
1986	131.3	1037	:	26.9	22.1	205	801	477	2.83	:	7.34	1.365	206.9	108.8	27.9	:	:	61.7	:
1987	136.6	1065	:	28.8	24.9	230	841	522	3.15	:	7.63	1.464	208.6	112.9	32.8	:	:	66.6	:
1988	146.1	1123	:	31.0	30.3	256	909	580	3.52	:	8.51	1.617	217.6	118.4	39.2	:	:	75.4	:
1989	158.5	1201	:	34.7	36.0	286	979	637	3.99	:	9.72	1.787	230.3	126.7	46.3	:	:	84.3	:
1990	168.0	1307	:	37.2	43.4	319	1033	704	4.52	0.10	10.49	1.959	243.7	136.1	55.6	0.86	9.32	89.3	:
1991		1416																	
1991	176.0	1535	:	38.6	53.6	350	1071	769	4.73	0.23	11.61	2.151	257.4	145.9	63.8	1.53	10.71	85.2	:
1992	184.8	1648	:	41.0	62.0	377	1108	810	5.49	1.61	12.26	2.332	268.3	154.2	71.7	4.44	11.14	83.0	:
1993	190.4	1697	1.47	44.3	69.8	390	1120	834	5.81	2.35	13.54	2.506	276.0	159.3	75.0	6.26	13.79	83.9	5098
1994	200.6	1782	2.01	47.6	79.2	415	1158	882	6.48	3.27	14.56	2.742	290.0	167.2	81.3	8.09	16.61	88.4	5325
1995	207.9	1849	2.77	53.8	88.7	447	1196	952	7.09	3.73	15.11	3.054	305.3	174.8	87.8	10.36	19.32	96.1	5579
1996	211.7	1875	3.64	59.0	97.5	474	1227	1009	7.39	4.44	15.79	3.200	319.8	180.6	93.2	11.95	21.53	99.1	5811
1997	221.5	1913	4.48	68.1	107.9	504	1265	1054	7.73	5.19	16.42	3.388	342.2	184.3	101.1	13.61	23.87	107.4	5943
1998	230.0	1960	5.03	78.6	117.3	539	1321	1098	8.37	5.81	17.41	3.554	362.5	191.9	110.4	15.08	26.17	116.6	6174
1999	238.9	2000	5.36	90.7	125.0	580	1367	1134	9.01	6.11	19.88	3.760	386.2	199.3	118.7	16.92	28.11	122.3	6453
2000	252.5	2048	6.16	105.6	135.0	630	1440	1198	9.76	6.71	22.00	4.121	418.0	208.5	127.3	18.57	31.18	132.2	6791
2001	259.8	2102	6.97	117.5	145.1	680	1496	1256	10.55	7.34	22.57	4.219	447.7	214.2	134.5	20.76	33.88	139.3	7092
2002	268.6	2132	7.78	130.7	155.2	729	1543	1302	10.89	8.11	23.98	4.433	465.2	220.5	140.6	23.19	36.81	143.6	7339
2003	276.2	2148	8.72	140.6	170.9	783	1588	1342	11.63	9.06	25.82	4.605	476.9	225.0	143.5	25.20	40.61	145.5	7555
2004	291.3	2196	9.69	150.0	183.6	841	1656	1398	12.52	10.56	27.44	4.656	491.2	234.7	149.3	27.16	45.16	152.3	7869
2005	303.4	2224	11.18	162.9	193.0	909	1718	1436	13.40	12.81	30.27	4.938	513.4	245.2	154.3	28.72	49.31	157.4	8158
2006	318.8	2314	13.39	177.6	208.6	986	1798	1493	14.43	15.83	33.91	5.207	540.2	259.0	160.9	31.05	55.00	165.8	8580
2007	335.8	2429	16.07	189.7	223.2	1053	1887	1554	15.83	20.95	37.50	5.575	571.8	274.0	169.3	34.59	61.45	179.8	9052
2008	346.4	2474	16.24	180.2	233.2	1088	1933	1575	17.16	22.89	37.37	5.963	594.5	282.7	172.0	37.24	66.84	185.7	9266
2009	340.7	2374	13.97	162.3	231.1	1047	1886	1520	16.85	18.60	35.58	5.956	573.2	276.2	168.5	35.42	62.79	172.3	8940
2010	355.7	2495	14.37	158.1	222.2	1046	1937	1552	17.41	18.19	39.30	6.449	586.8	285.2	172.9	35.48	65.90	178.7	9186
2011	369.3	2610	16.22	162.6	208.5	1046	2001	1580	17.88	20.31	41.73	6.694	599.0	299.2	171.1	36.15	68.97	188.7	9444
2012	375.9	2666	17.42	163.9	193.3	1029	2032	1567	17.72	22.08	42.92	6.880	599.3	307.0	165.1	35.32	71.10	192.4	9505
2013	381.4	2738	18.43	164.0	182.1	1023	2060	1560	16.50	23.32	45.48	7.186	602.7	313.2	165.7	35.27	72.13	193.4	9601
2014	392.5	2833	19.31	169.0	181.9	1038	2106	1583	15.79	24.61	47.95	7.493	616.9	324.3	168.9	35.88	74.09	196.9	9836
2015	404.0	2935	20.57	175.7	187.9	1067	2164	1624	16.18	26.33	49.63	7.852	632.1	335.8	172.9	36.87	77.04	201.7	10134

1) 1970-91 D\_W

2) 1970-1998 ECU; Euro area; 1970-91 including D\_W

Table 58A

Gross domestic product at current market prices  
Reference level for excessive deficit procedure

(National currency)

	BG	CZ	DK	HR	LT	HU	PL	RO	SE	UK	EU-28 1)	EU-27 2)
	Mrd BGN	Mrd CZK	Mrd DKK	Mrd HRK	Mrd LTL	Mrd HUF	Mrd PLN	Mrd RON	Mrd SEK	Mrd GBP	Mrd EUR	Mrd EUR
1970	:	:	124	:	:	339	:	:	183	52	:	:
1971	:	:	138	:	:	368	:	:	197	58	:	:
1972	:	:	157	:	:	399	:	:	216	65	:	:
1973	:	:	181	:	:	438	:	:	241	75	:	:
1974	:	:	203	:	:	458	:	:	272	85	:	:
1975	:	:	228	:	:	492	:	:	319	107	:	:
1976	:	:	264	:	:	540	:	:	361	127	:	:
1977	:	:	293	:	:	594	:	:	393	148	:	:
1978	:	:	327	:	:	642	:	:	438	170	:	:
1979	:	:	364	:	:	696	:	:	491	200	:	:
1980	:	:	393	:	:	736	0	0.1	570	234	:	:
1981	:	:	430	:	:	796	0	0.1	623	257	:	:
1982	:	:	491	:	:	865	1	0.1	682	282	:	:
1983	:	:	541	:	:	914	1	0.1	764	309	:	:
1984	:	:	598	:	:	998	1	0.1	857	331	:	:
1985	:	:	649	:	:	1055	1	0.1	932	363	:	:
1986	:	:	699	:	:	1111	1	0.1	1017	391	:	:
1987	:	:	734	:	:	1251	2	0.1	1101	431	:	:
1988	:	:	762	:	:	1470	3	0.1	1203	481	:	:
1989	:	:	805	:	:	1758	12	0.1	1333	529	:	:
1990	0.05	703	841	0.3	0.1	2132	61	0.1	1470	575	:	:
1991												
1991	0.14	846	874	0.4	0.4	2549	89	0.2	1573	605	:	:
1992	0.20	945	907	2.5	3.6	3002	126	0.6	1571	630	:	:
1993	0.30	1145	912	36.6	12.2	3620	171	2.1	1573	665	6434	6426
1994	0.53	1323	977	88.2	17.8	4453	246	5.3	1679	706	6764	6751
1995	0.88	1534	1020	115.3	26.9	5728	337	7.6	1810	748	7061	7044
1996	1.58	1762	1069	126.8	33.7	7011	422	11.4	1854	796	7424	7405
1997	16.91	1885	1126	144.8	40.5	8692	515	25.5	1933	845	7840	7819
1998	22.99	2062	1164	159.8	45.0	10281	601	37.1	2025	892	8210	8187
1999	24.31	2149	1213	164.1	43.9	11443	666	55.2	2138	938	8622	8601
2000	27.40	2270	1294	178.1	46.0	13089	744	81.0	2265	987	9242	9219
2001	30.30	2449	1336	192.3	48.9	15104	780	117.9	2348	1032	9627	9602
2002	33.19	2568	1373	208.8	52.4	17119	809	152.0	2444	1081	9982	9954
2003	35.81	2688	1401	228.9	57.2	18738	843	197.4	2545	1149	10150	10120
2004	39.82	2929	1466	247.4	63.0	20665	925	247.4	2661	1213	10656	10623
2005	45.48	3116	1545	266.7	72.4	22018	983	289.0	2769	1277	11129	11093
2006	51.78	3353	1632	291.0	83.2	23675	1060	344.7	2944	1349	11765	11725
2007	60.18	3663	1695	318.3	99.2	24990	1177	416.0	3126	1428	12474	12430
2008	69.30	3848	1753	343.4	111.9	26543	1276	514.7	3204	1462	12549	12501
2009	68.32	3759	1665	328.7	92.0	25626	1345	501.1	3106	1417	11816	11771
2010	70.51	3791	1760	323.8	95.7	26513	1417	523.7	3338	1486	12337	12293
2011	75.31	3823	1792	328.7	106.9	27635	1528	557.3	3481	1537	12711	12667
2012	78.09	3846	1826	328.6	113.7	28048	1596	586.7	3550	1558	12960	12916
2013	78.12	3884	1859	328.3	119.5	29114	1636	628.6	3634	1613	13068	13024
2014	80.16	4015	1913	328.9	125.4	30452	1705	662.0	3780	1686	13474	13431
2015	83.05	4181	1977	335.0	133.1	31903	1791	698.6	3963	1766	13942	13898

1) 1970-1998 ECU; 1970-91 including D\_W

2) 1970-1998 ECU; Former EU-27; 1970-91 including D\_W